

PLANTA

ESC 1:150

CUADRO DE SUPERFICIES [m²]					
	RESTAURANTE	207,3	1	COCINA	9,8
			2	BAÑO DEL PERSONAL	4,3
			3	BODEGA	3,8
			4	ZONA DE COMENSALES	93,7
	CAFETERIA	95,7	5	COCINA	8,1
			6	BAÑO DEL PERSONAL	1,5
			7	BAÑO CAFE 1	1,5
			8	BAÑO CAFE 2	1,5
			9	BAÑO MINUSVALIDO	3,1
			10	BODEGA	2,2
11			11	ZONA DE COMENSALES	77,8
12	CIRCULANES	207,3			
13	HALL 1	60,8			
14	HALL 2	52,7			
15	BAÑO 1	3,8			
16	BAÑO 2	15			
17	BAÑO 3	15			
18	BAÑO MINUSVALIDO 1	4,5			
19	BAÑO MINUSVALIDO 2	4,7			
20	LOCAL COMERCIAL 1	13,1			
21	LOCAL COMERCIAL 2	8,9			
22	LOCAL COMERCIAL 3	16,5			
23	LOCAL COMERCIAL 4	16,5			
24	LOCAL COMERCIAL 5	16,5			
25	LOCAL COMERCIAL 6	13,9			
	TOTAL	752,2			

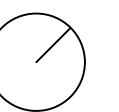
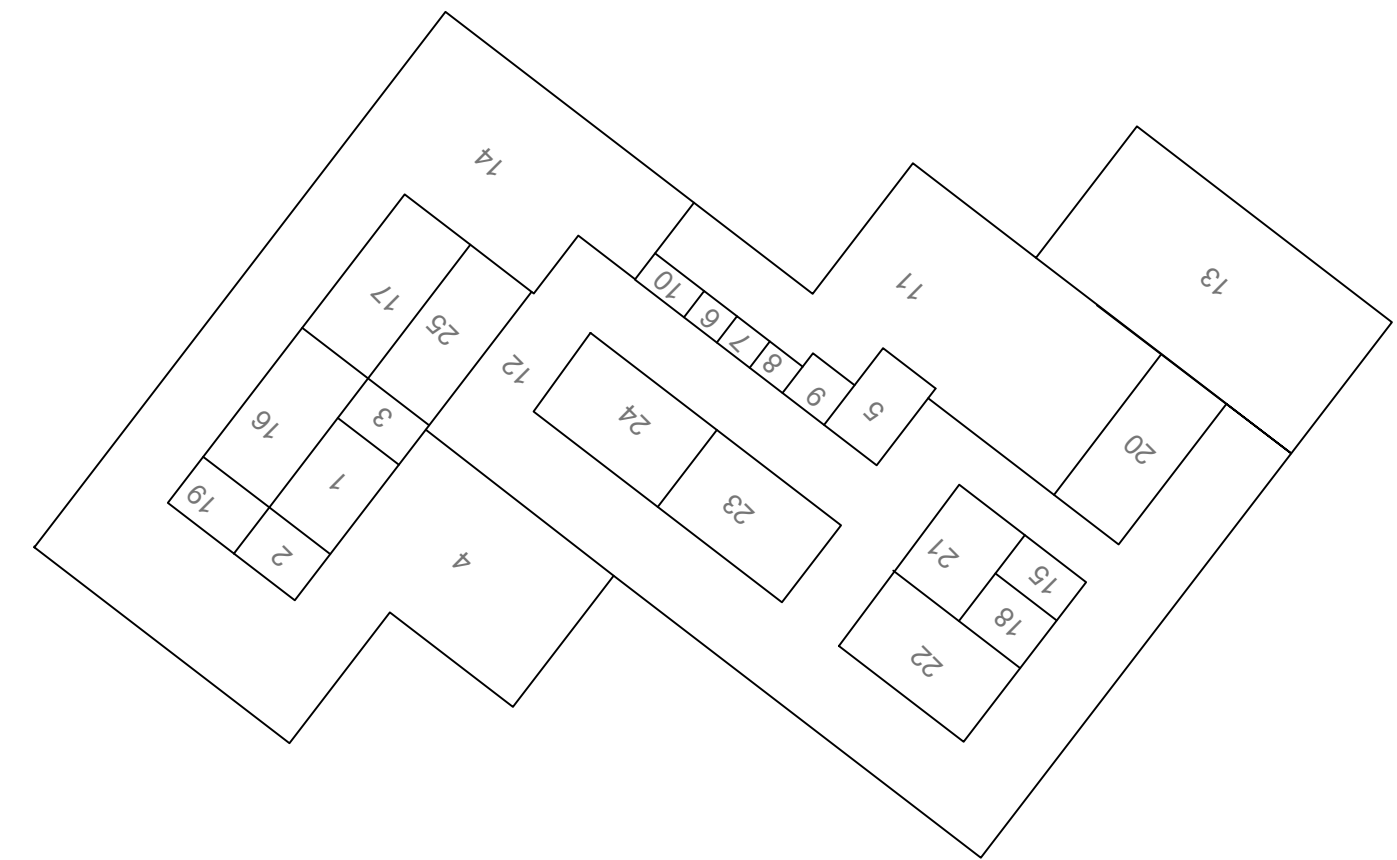

PLANTA CUBIERTA

ESC 1:150

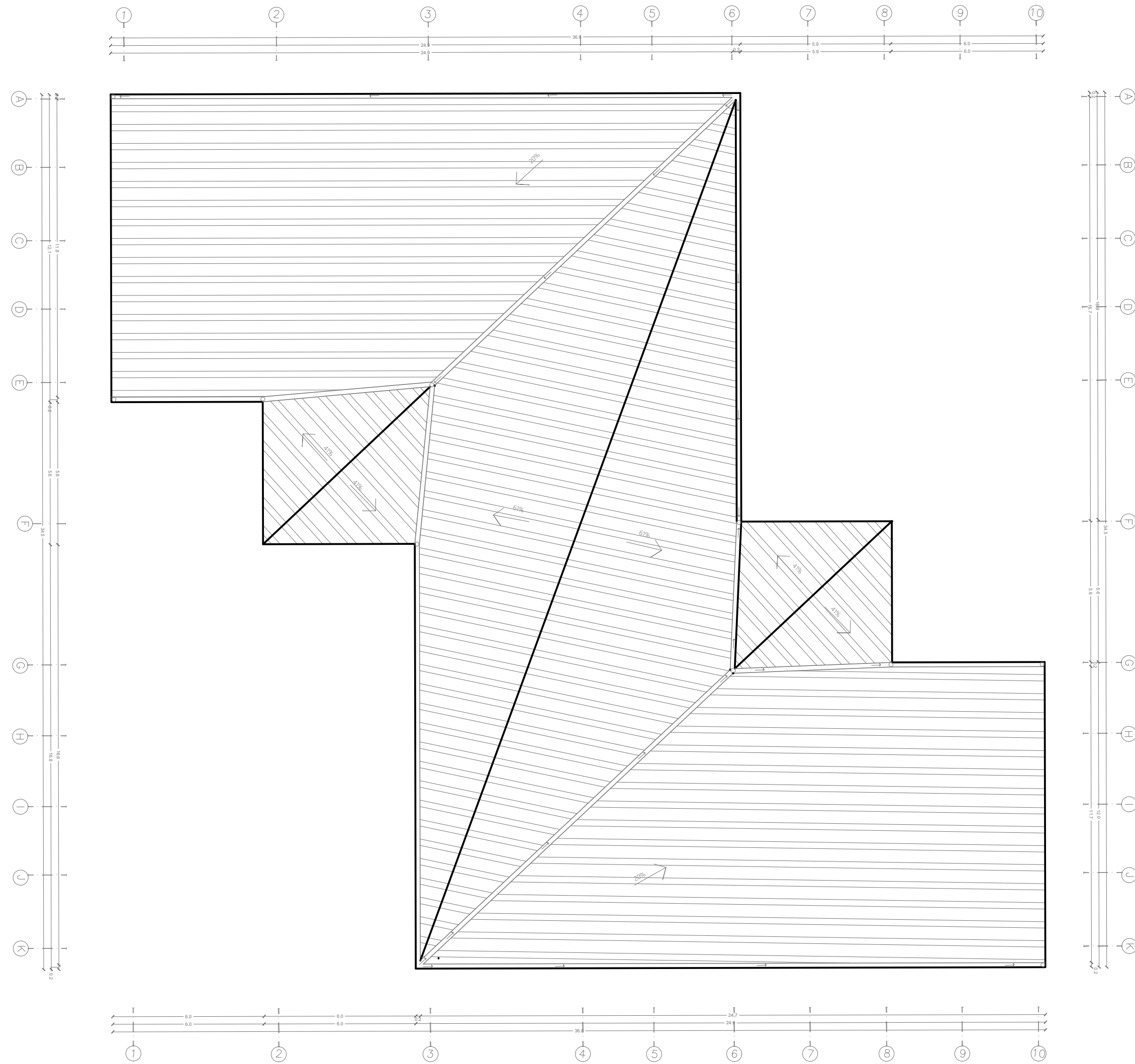

L02

MERCADO "ASOMO AL MAR"

DIRECCIÓN: AV. ESPAÑA 2351
TALLER : MARGINALIDAD, BORDE COSTERO Y CIUDAD PUERTO

PLANTA DE CUBIERTA

ESCALA : 1:150

CATALINA MORALES

PROG.F.JORGE FERRADA/ PROF. CARLA SAVEDR

04/07/2023

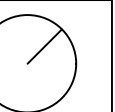

FACHADA ESTE

ESC 1:100

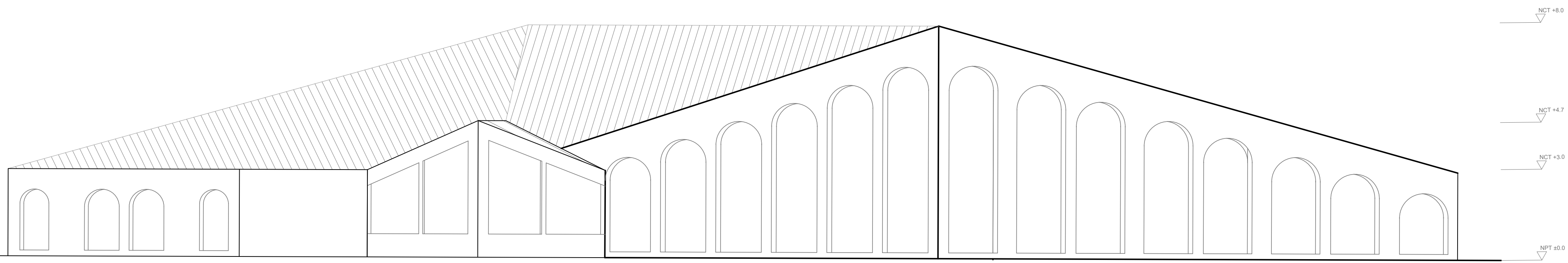

L03 MERCADO "ASOMO AL MAR"
DIRECCIÓN: AV. ESPAÑA 2351
TALLER : MARGINALIDAD, BORDE COSTERO Y CIUDAD PUERTO

FACHADA ESTE
ESCALA : 1:100
CATALINA MORALES

PROF. JORGE FERRADA/ PROF. CARLA SAVEDR

04/07/2023

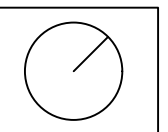

FACHADA OESTE

ESC 1:100

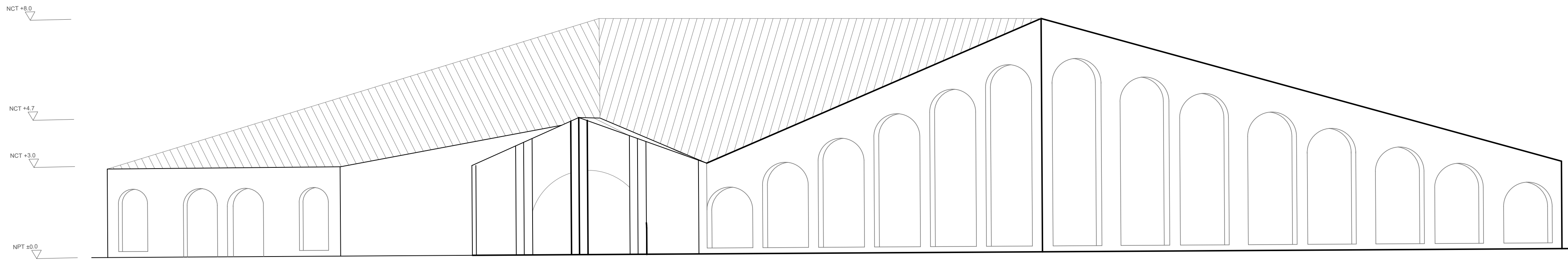

L04

MERCADO "ASOMO AL MAR"

DIRECCIÓN: AV. ESPAÑA 2351
TALLER : MARGINALIDAD, BORDE COSTERO Y CIUDAD PUERTO

FACHADA OESTE

ESCALA : 1:100
CATALINA MORALES

PROG.F.JORGE FERRADA/ PROF. CARLA SAVEDR

04/07/2023

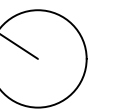

FACHADA SUR

ESC 1:100

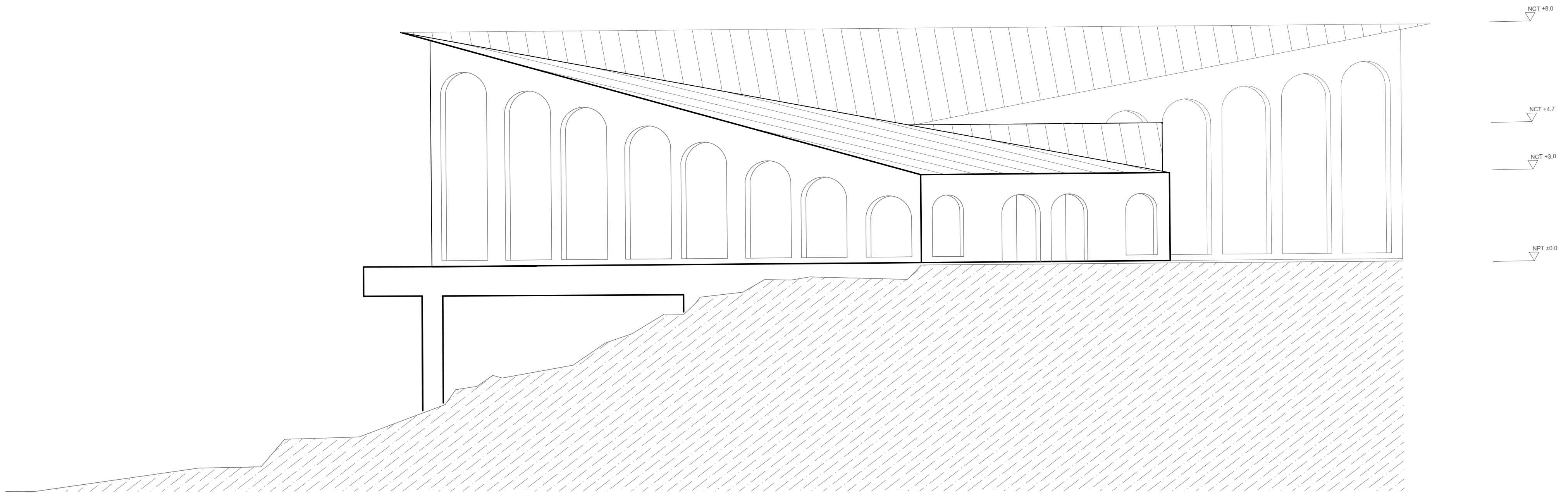

L05

MERCADO "ASOMO AL MAR"

DIRECCIÓN: AV. ESPAÑA 2351
TALLER : MARGINALIDAD, BORDE COSTERO Y CIUDAD PUERTO

FACHADA SUR

ESCALA : 1:100

CATALINA MORALES

PROF. JORGE FERRADA/ PROF. CARLA SAVEDR

04/07/2023

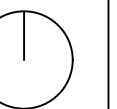

FACHADA NORTE

ESC 1:100

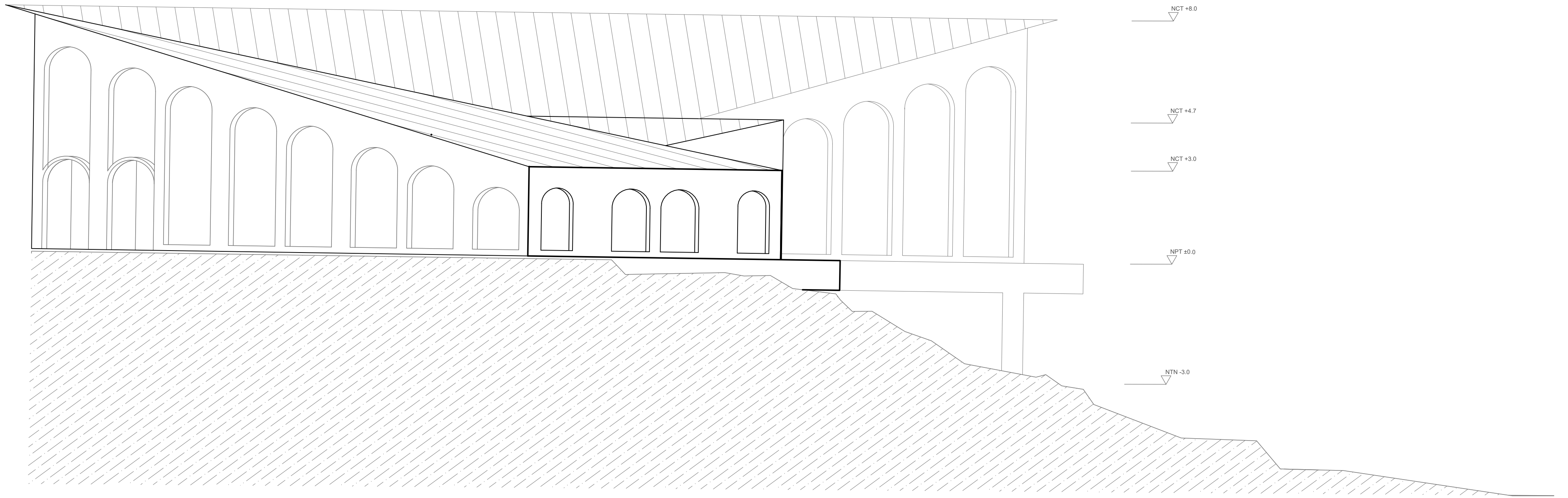

L06

MERCADO "ASOMO AL MAR"

DIRECCIÓN: AV. ESPAÑA 2351
TALLER : MARGINALIDAD, BORDE COSTERO Y CIUDAD PUERTO

FACHADA NORTE

ESCALA : 1:100

CATALINA MORALES

PROG.F. JORGE FERRADA/ PROF. CARLA SAVEDR

04/07/2023

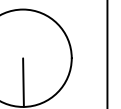

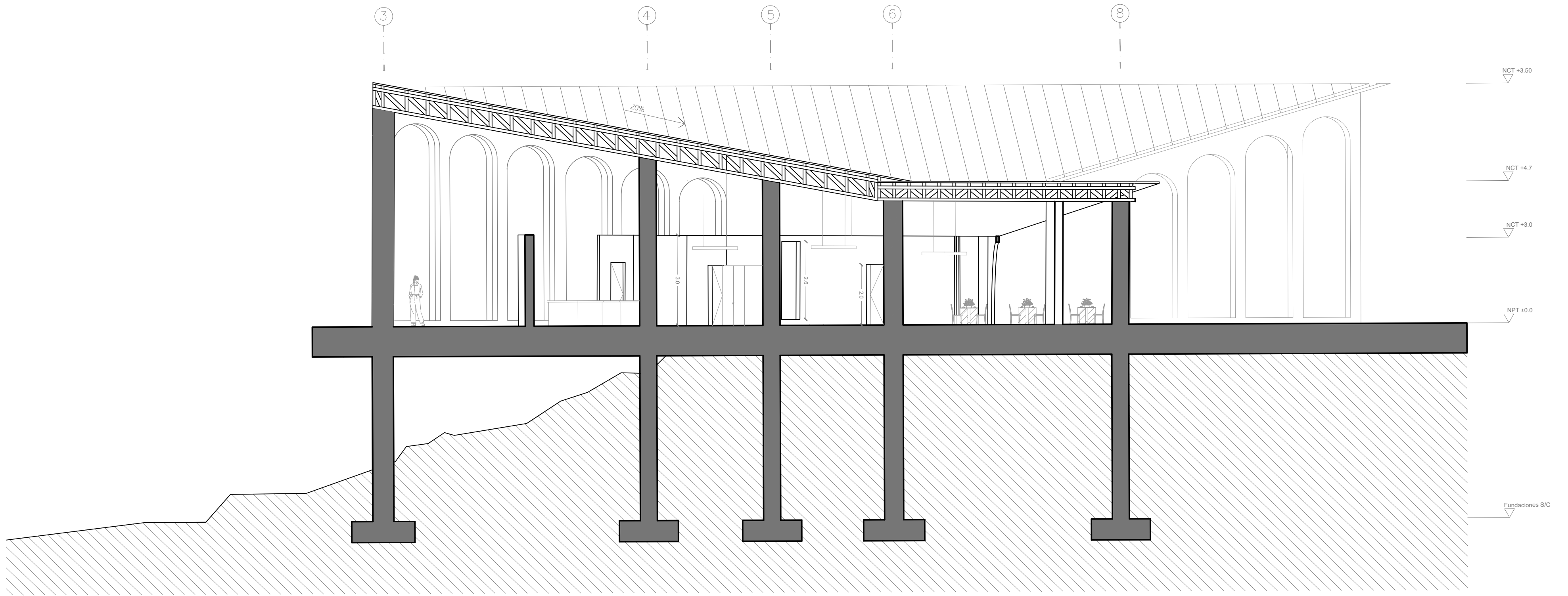

L07

MERCADO "ASOMO AL MAR"

DIRECCIÓN: AV. ESPAÑA 2351

TALLER : MARGINALIDAD, BORDE COSTERO Y CIUDAD PUERTO

CORTE A-A'

ESCALA : 1:100

CATALINA MORALES

PROF. JORGE FERRADA/ PROF. CARLA SAVEDR

04/07/2023

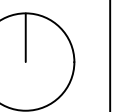

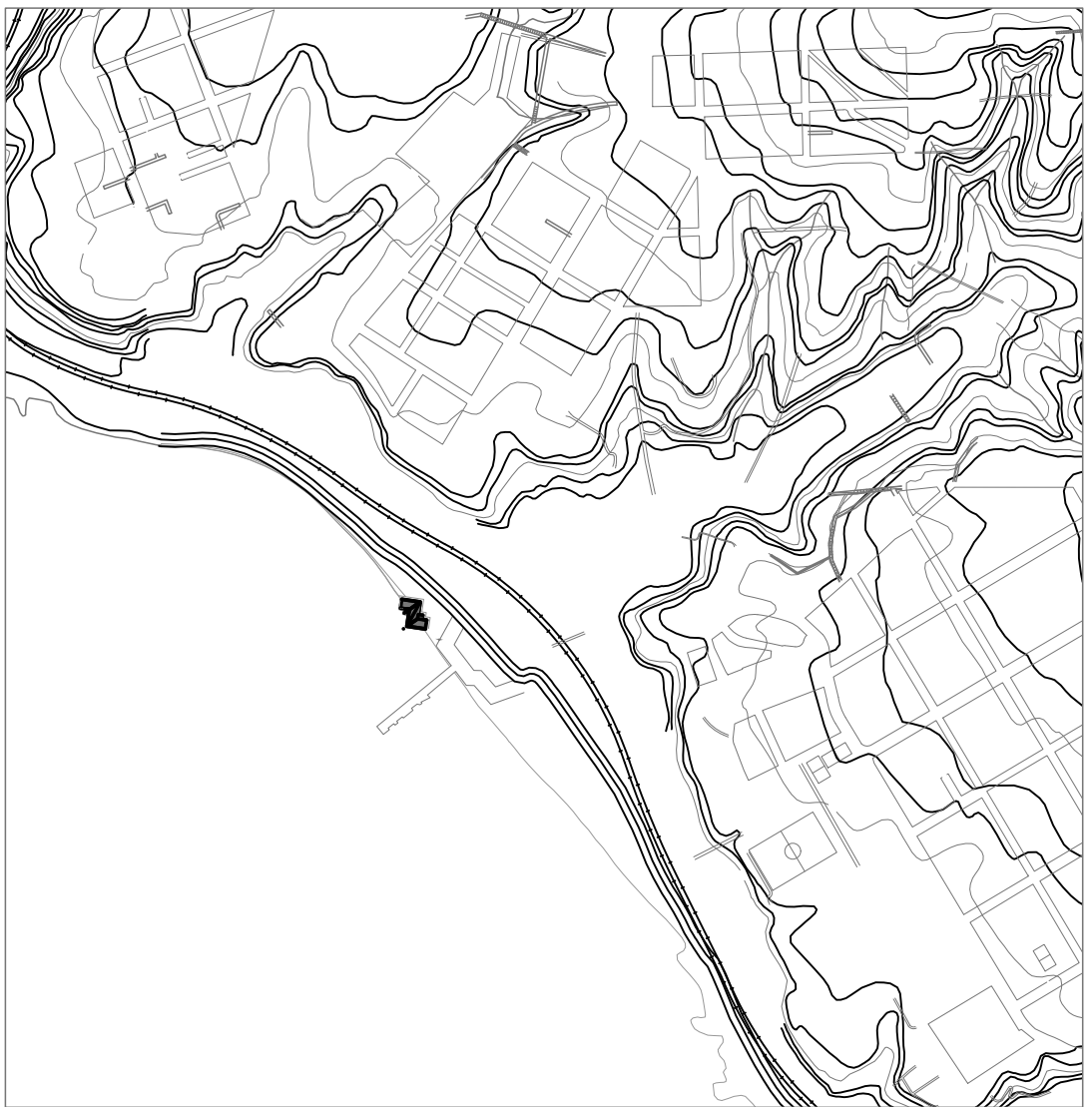
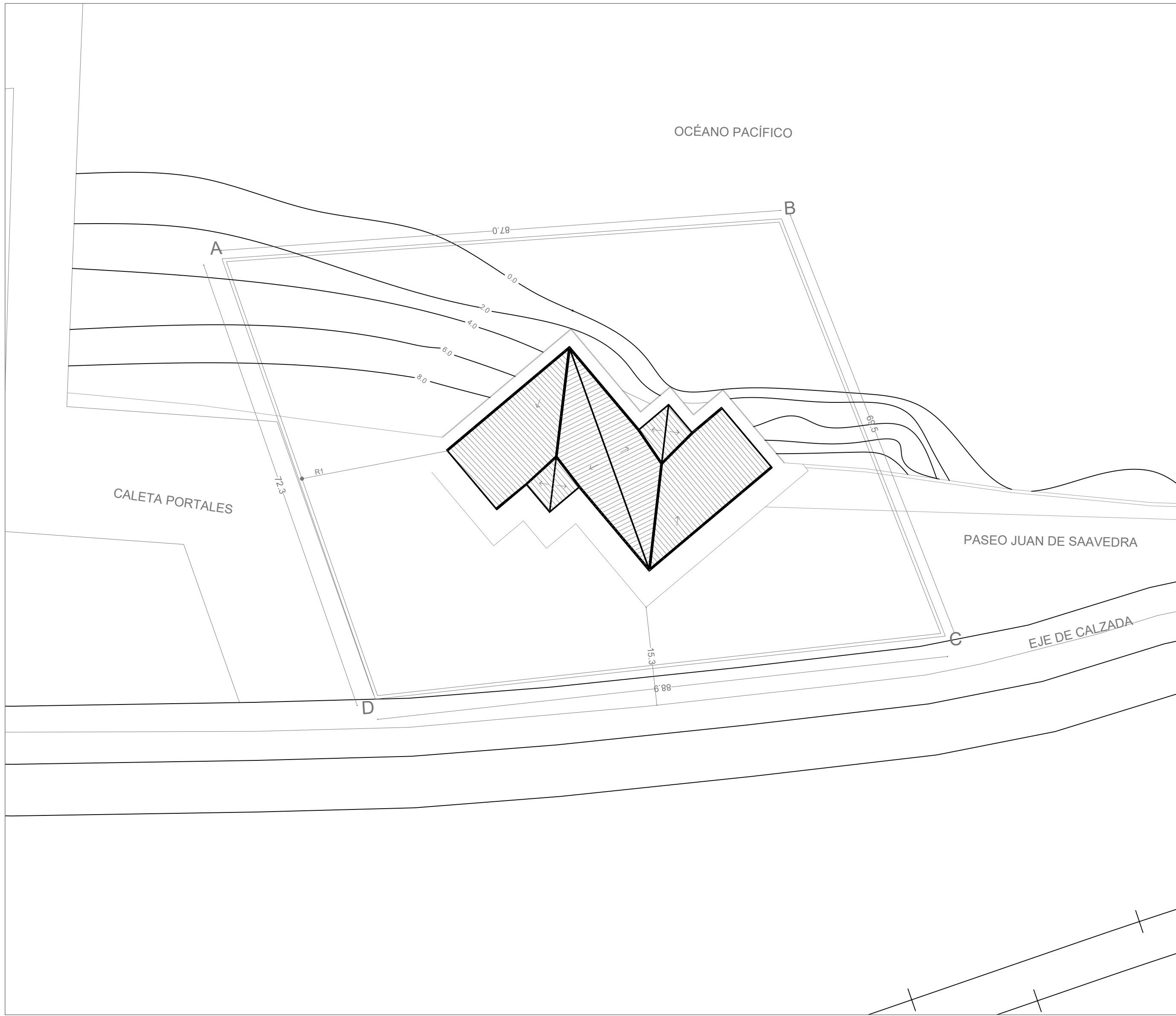

UBICACIÓN
ESC 1:1000

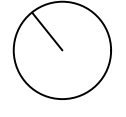

EMPLAZAMIENTO

ESC 1:500

