

COLECTIVIDAD DISPUESTA A LA CENTRALIDAD REUNIDORA LA COMIDA Y SUS ALCANCES

La alimentación requiere de una secuencia de acciones, las cuales dividí en cinco momentos. Primero se transporta la mercadería por las escaleras y se dispone arrinconada en la cocina para comenzar a distribuir según el criterio de clasificación y su espacio destinado. Para eso se comienza al lado contrario del ocupado para ordenar, finalizando donde las bolsas previamente no cedían alcance. Luego se cocina bajo una luz natural y un espacio próximo en los requerimientos técnicos, creando un ambiente propicio para la detención y el eventual cuidado al cocinar. Después se compone la mesa con los servicios, se sirve la comida y se transporta desde la cocina a la mesa atravesando un momento intermedio, el cual separa y

une ámbitos simultáneamente. A continuación la comida se desarrolla en una mesa circular, la cual gracias a su forma crea una permanente frontalidad entre sus ocupantes al estar todos dispuestos al mismo punto central, procurando la colectividad. Finalmente se limpia y ordena los objetos utilizados y los espacios transitados en la serie de acciones previas, por lo tanto se concretiza la completa acción sobre la consecuencia espacial de la misma.

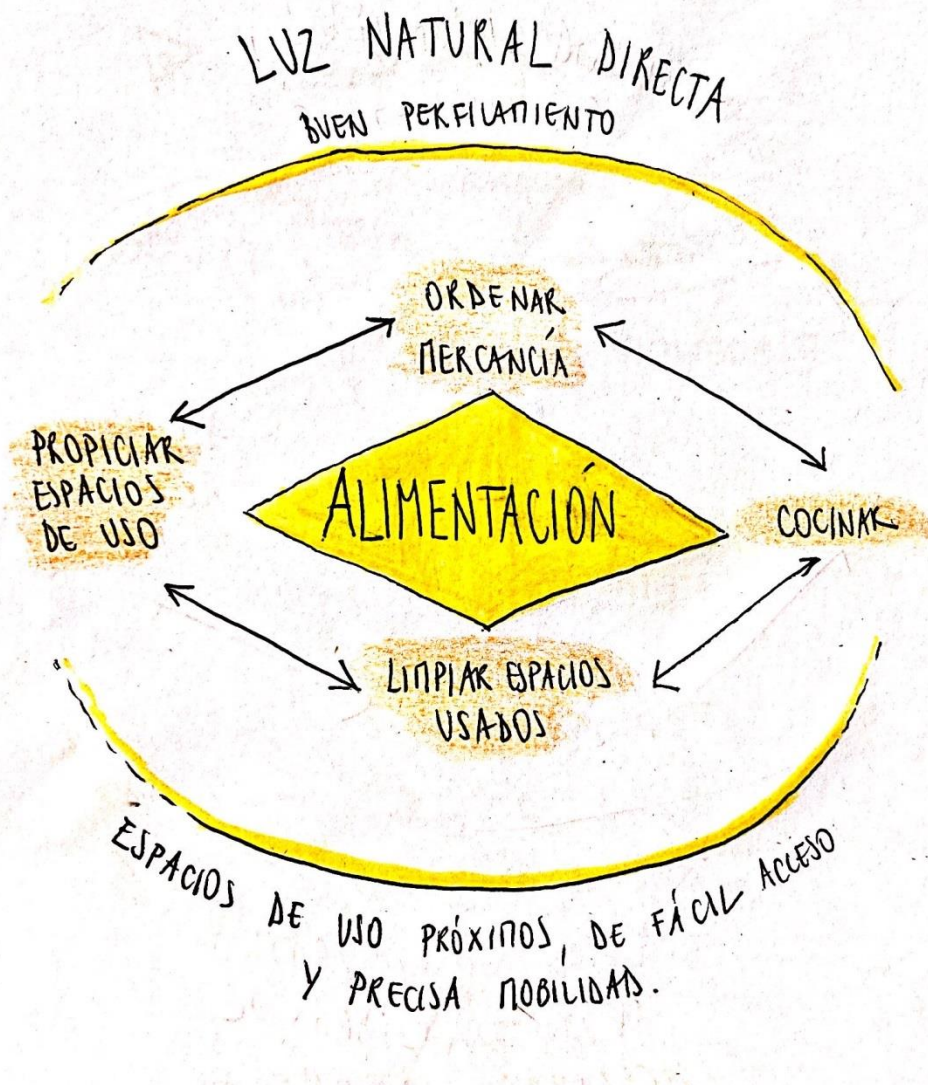

1 / ORDENAR MERCADERÍA

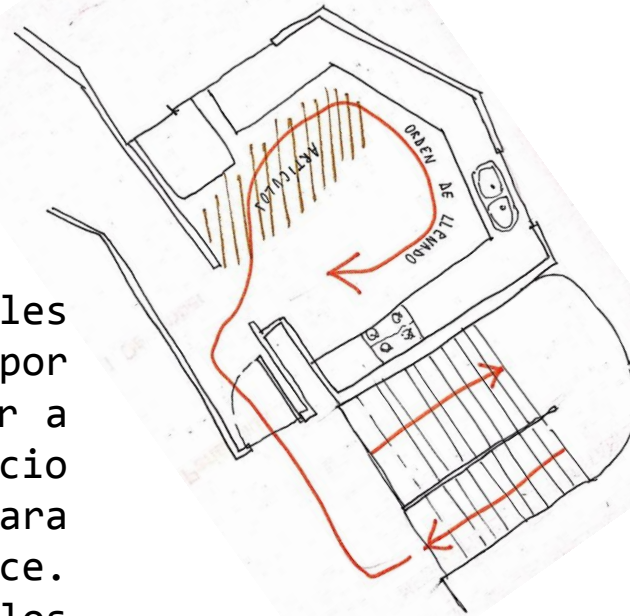

Transportamos la mercadería subiendo las escaleras hasta depositarlas en el suelo de la cocina. Específicamente donde no estorben para comenzar a ordenar por el lado opuesto al ocupado

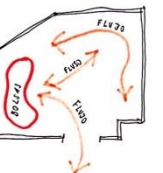

Al organizar los objetos se reduce el espacio que permanece vacío y se maximiza el espacio para que el ambiente sea más eficiente.

Al llegar de comprar la mercadería se disponen las bolsas en el suelo de la cocina dispuesto para ser distribuidas. Esta disposición es en una esquina para maximizar el espacio de esta forma se tiene mayor amplitud para poder desarrollar en diversas situaciones.

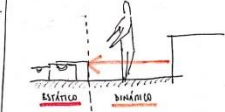

Mi madre cuando comienza a preparar la merienda mueve las bolsas desde el espacio que le permite movilidad, reduciendo progresivamente el espacio que permanece vacío.
- EFICIENCIA ESPACIAL EN LA EJECUCIÓN DEL MANTENIMIENTO



Mi madre pasa en primera instancia a ordenar mercadería desde lejos. El mayor punto de llegada de esta forma gana espacialidad al reducir el espacio que se ocupa al suelo de la manera más eficiente.

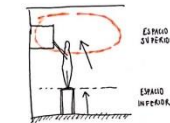

Una vez dispuesto el suelo mi madre ordena distribuyendo mercadería en los espacios pequeños. Por su altura utiliza el espacio de un pie - el cual con el espacio restante se reduce. Le habia que hacer silencio hacia los objetos, evitando los ruidos hacia arriba. Entonces me involucra el espacio que queda alrededor de ella.
- EFICIENCIA ESPACIAL EN LA EJECUCIÓN DEL MANTENIMIENTO

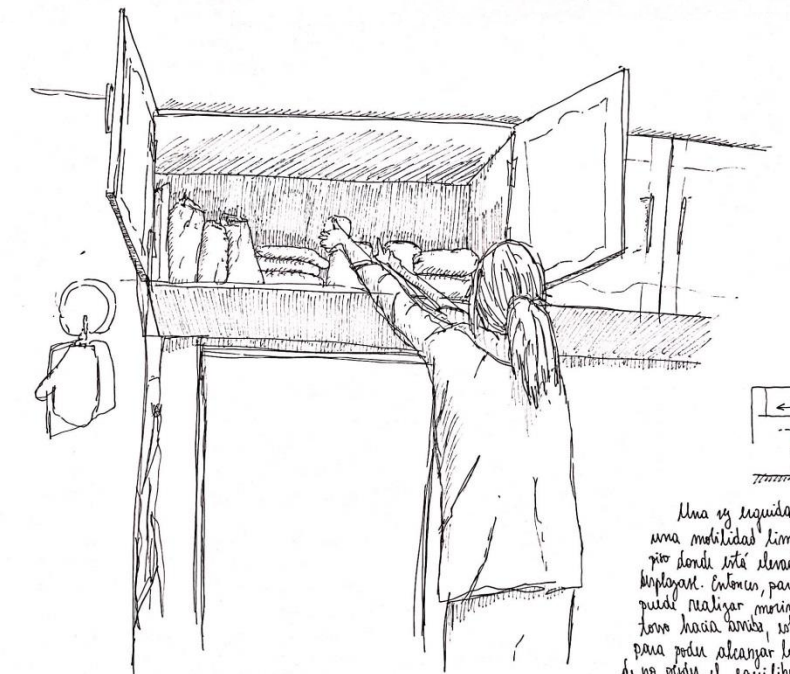

Una vez llegada mi madre tiene una movilidad limitada pero el pie donde está elevado no le permite desplazar. Entonces, para ordenar ella puede realizar movimientos del torso hacia arriba, evitando los ruidos para poder alcanzar los objetos evitando de no perder el equilibrio simultáneamente.
- MOVILIDAD LIMITADA EN LA EXTENSIÓN ESPACIAL

4 / LA COMIDA

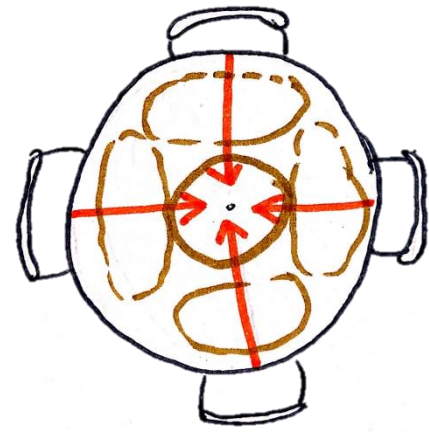

La mesa circular dispuesta para la comida provoca que desde el espacio personal donde cada uno come se llegue al espacio común en la centralidad, por la constante frontalidad que la situación circular procura

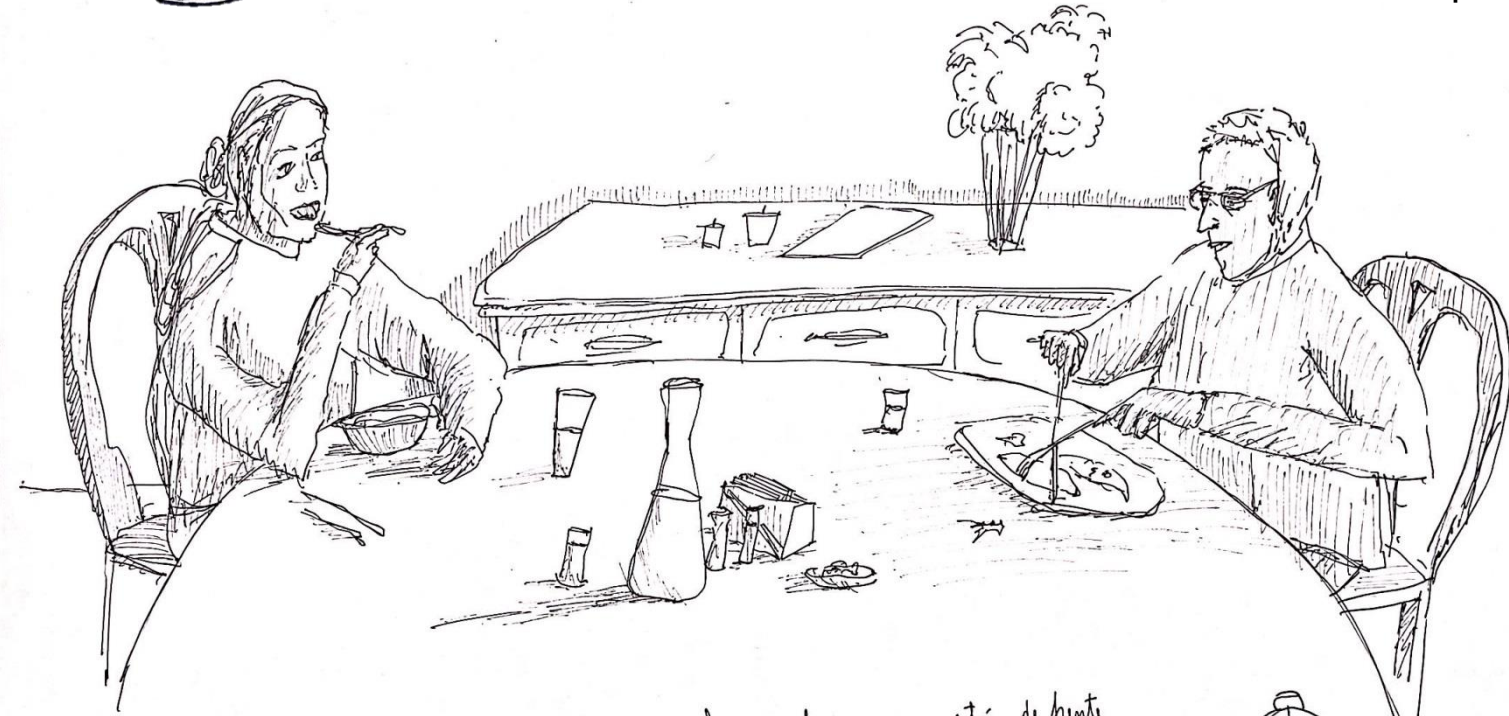

Para comer se posicionan en una mesa circular, por lo que si no están de frente directamente, aún así se pueden mirar mientras se come. Al centro se acumulan los platos, bebidas y objetos de uso común pues todos tienen un buen alcance desde ahí. Entonces se mantiene un espacio personal para la acción dispuesto a otro donde se mueve colectivo pues todos a la vez intervienen hacia la centralidad. - COLECTIVIDAD DISPUESTA A LA CENTRALIDAD REUNIDORA.

5 / ASEAR.

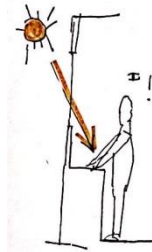

Se lava la loza de frente a una ventana que facilita la luz natural sobre objetos involucrados. Esto permite volver eficiente la distancia para al poder mirar mejor las acciones, se pueden notar de forma más inmediata el quehacer dependiendo de cómo se limpie la loza sucia. - EFICIENCIA FACILITADA POR LUZ REVELADORA.



Para concretar la comida sea asea tanto lo utilizado como los espacios ocupados. Es decir, requiere volver a desplazarse sobre la marcha ya descrita en la serie de acciones previas.

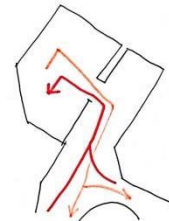

En última instancia, lavar por los lugares donde se terminó de comer, antes de lavar la mesa y al final para limpiar los platos. También lavar la mesa y los alrededores para limpiar hacia la cocina, incluyendo el espacio involucrado de esta persona para los lugares de flujo involucrados para finalizar la completa acción. - EFICIENCIA FACILITADA POR LUZ REVELADORA.

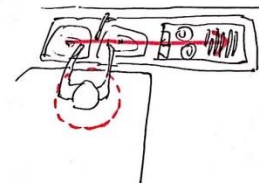

Mi madre al lavar la loza permanece detenida moviendo únicamente los platos para lavar y disponer loza para que se lave. Este procedimiento luego la detención otorga firmeza a lo largo de la tarea, pues luego dispone de ella en otro. - DETENCIÓN DISPUESTA A LA TAREA EN ACCIÓN.

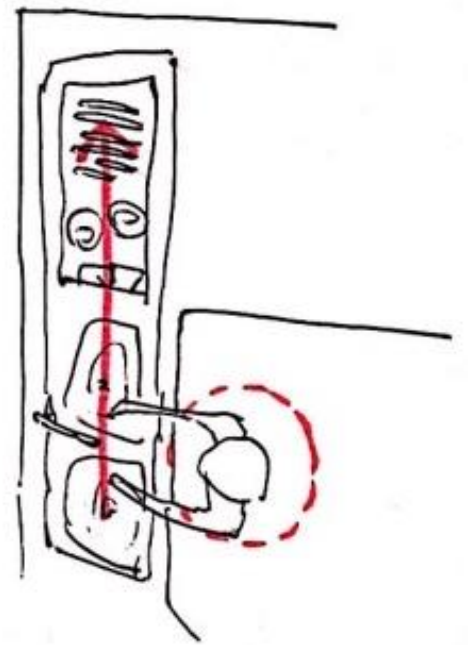
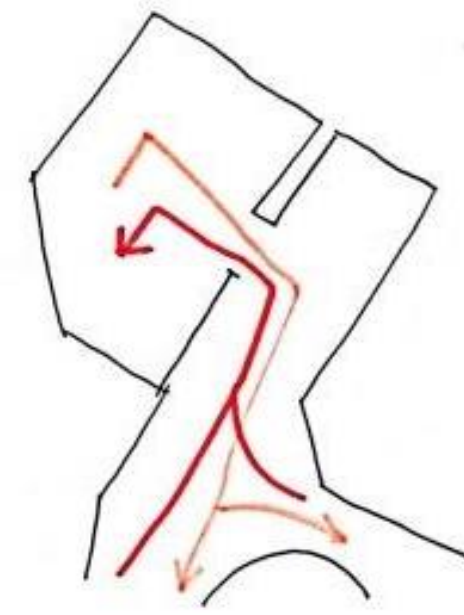

ALIMENTACIÓN QUECHUA

PATRIMONIO DE HERENCIA CULTURAL

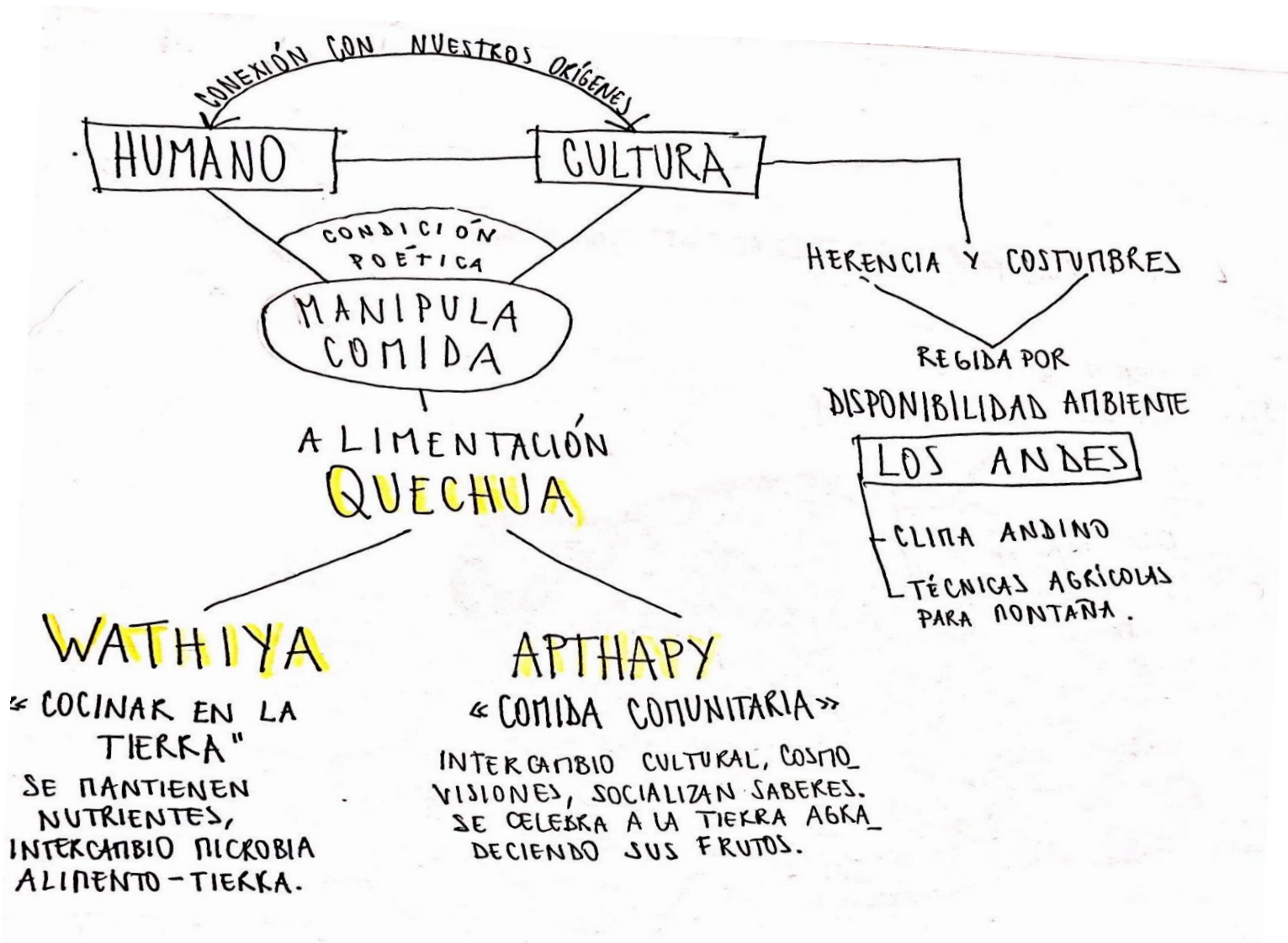

Cosecha de maíz de la temporada. Se esparce el cereal en el suelo llano y amplio, las personas se disponen a su alrededor para seleccionarlo.

ALIMENTACIÓN BÁSICA

Tubérculos y raíces



Granos

Cereales

