

# **COMPORTAMIENTO DE LA LUZ EN PROYECCIÓN Y SU SOMBREADO EN EL INTERIOR - INTERPRETACIÓN DE UNA OBRA EXISTENTE**

**ALUMNO: VICENTE POBLETE**

**PROFESORES: FELIPE IGUALT, JOAQUÍN FERNÁNDEZ**

**TALLER DEL ACTO Y EL VACÍO: HABITABILIDAD Y RIESGOS EN EL  
BORDE COSTERO 1ER SEMESTRE 2020**

# PLANO INTERIOR - DEPTO. PISO 14

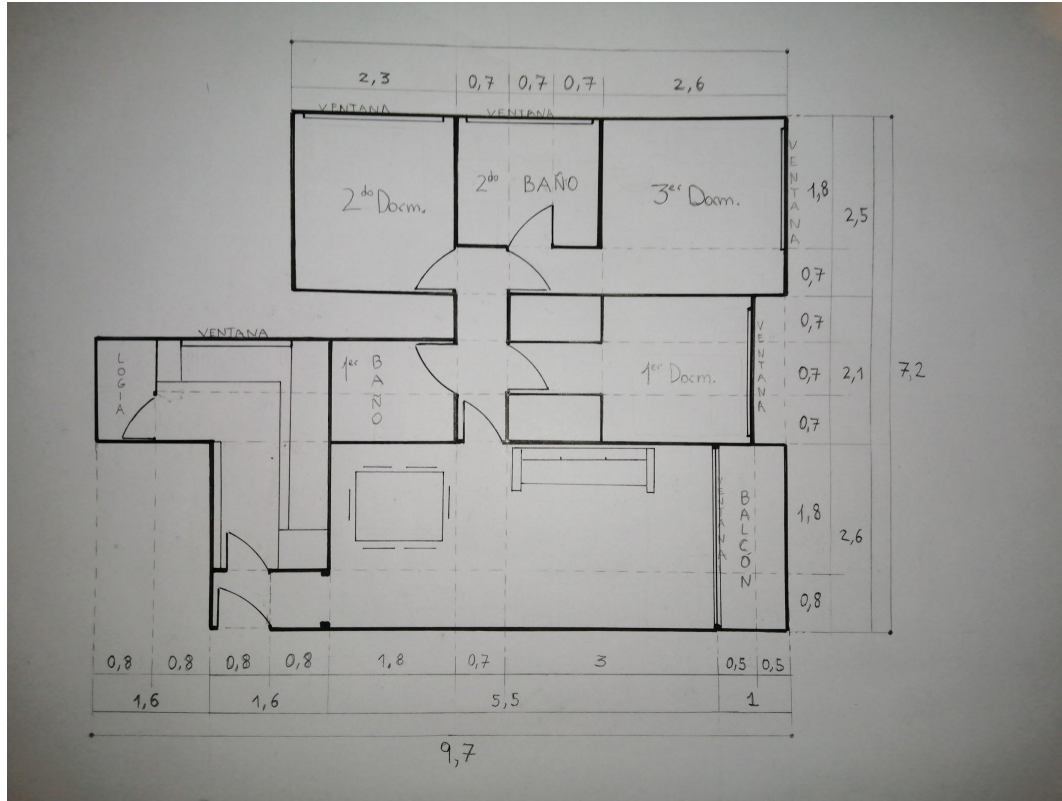

# SITUACIÓN DE LUZ Y SOMBRA <12.00 p.m>

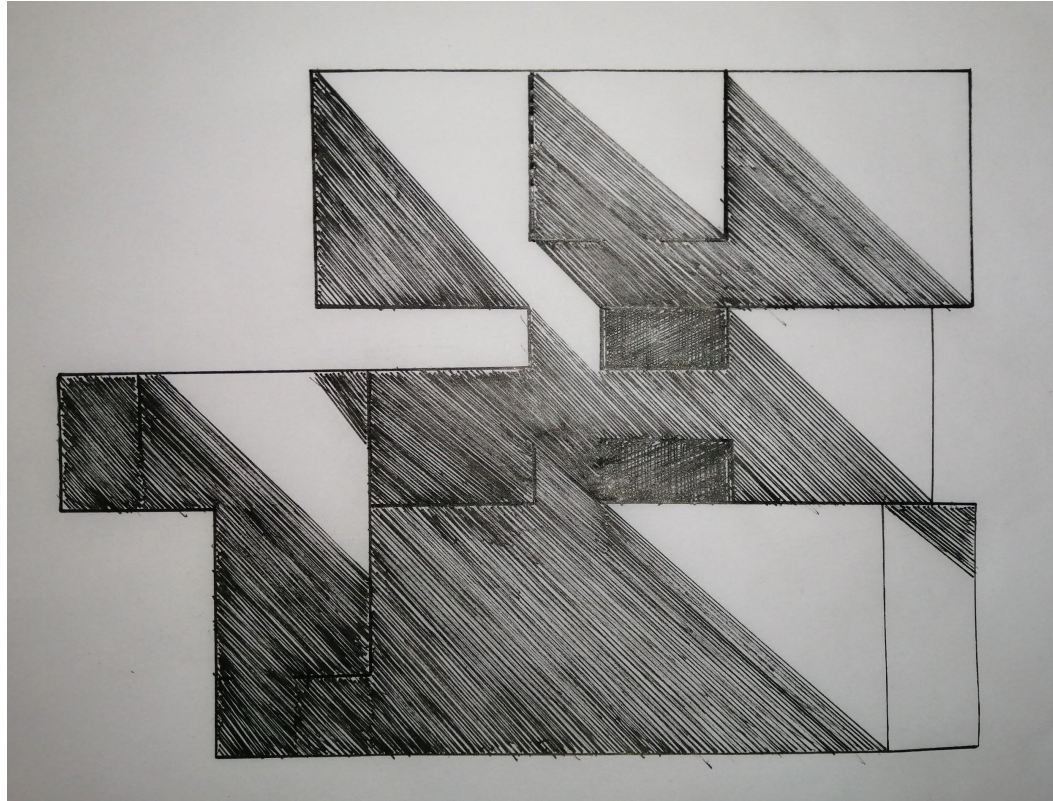

# SITUACIÓN DE LUZ Y SOMBRA <18.00>

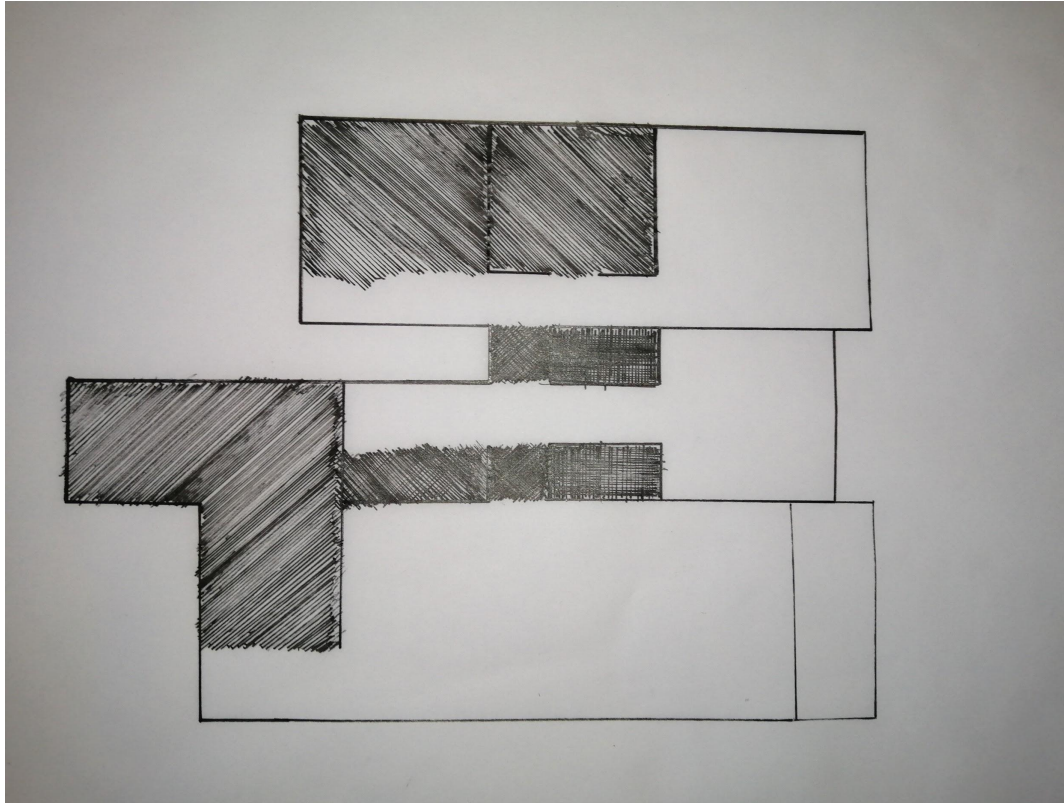

# INTERPRETACIÓN DE OBRA EXISTENTE