

# Propuesta de Masterplan y Programa

Se busca la revitalización y reintegración social entre el cerro Cruz y Cañas mediante la construcción de la quebrada. Un parque que tenga conectividad directa con el plan mediante la restauración del ascensor Cañas. Un lugar de áreas verdes, paseo y miradores, donde la gente pueda reunirse y participar de diversas actividades como el deporte, el teatro, la música y diversos talleres.

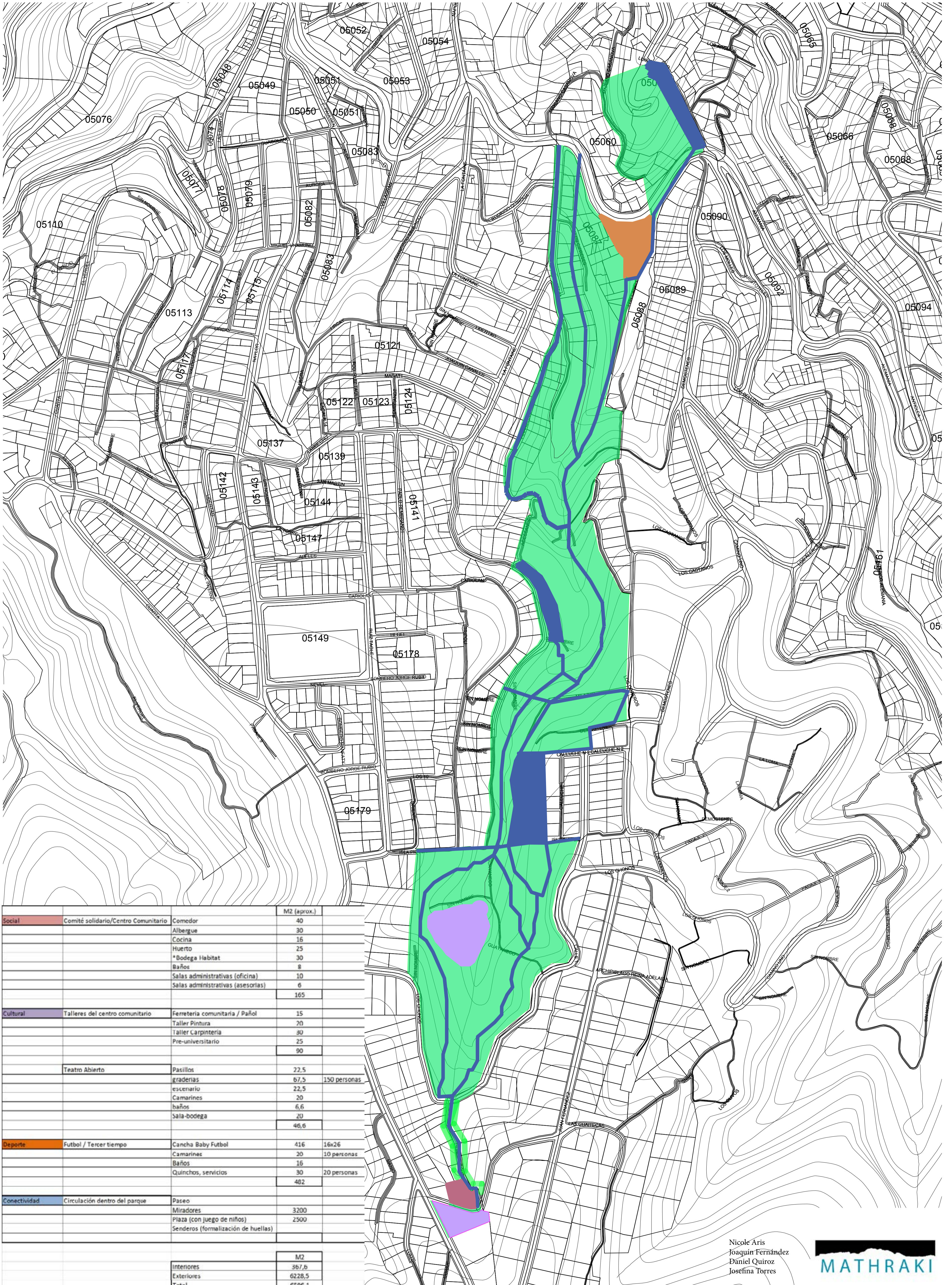

		M2 (aprox.)		
Social	Comité solidario/Centro Comunitario	Comedor	40	
		Albergue	30	
		Cocina	16	
		Huerto	25	
		*Bodega Habitat	30	
		Baños	8	
		Salas administrativas (oficina)	10	
		Salas administrativas (asesorias)	6	
		165		
Cultural	Talleres del centro comunitario	Ferretería comunitaria / Pañol	15	
		Taller Pintura	70	
		Taller Carpintería	30	
		Pre-universitario	25	
			90	
Teatro Abierto		Pasillos	22,5	
		graderías	67,5	
		escenari	22,5	
		Camarines	20	
		baños	6,6	
		Sala-bodega	20	
			46,6	
Deporte	Fútbol / Tercer tiempo	Cancha Baby Fútbol	416	16x26
		Camarines	20	10 personas
		Baños	16	
		Quinchos, servicios	30	20 personas
			482	
Conectividad	Circulación dentro del parque	Paseo		
		Miradores	3200	
		Plaza (con juego de niños)	2500	
		Senderos (formalización de huellas)		
		M2		
Interiores		367,6		
Exteriores		6228,5		
Total		6596,1		

Nicole Aris  
Joaquín Fernández  
Daniel Quiroz  
Josefina Torres

