

FICHA TÉCNICA

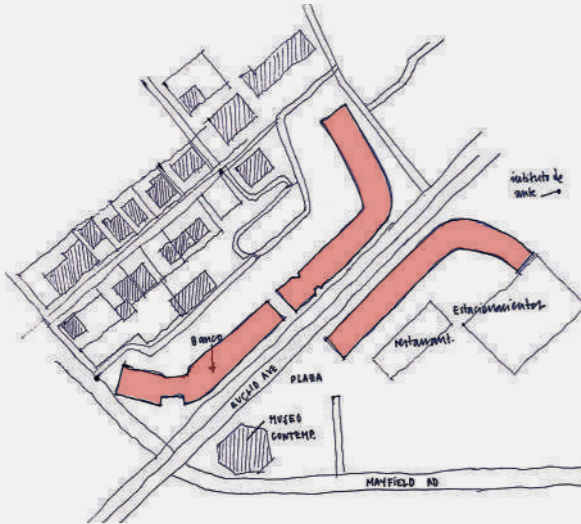

Ubicación: Cleveland, Ohio, EE.UU



Emplazamiento: Euclid Ave 205



Arquitecto:
Stanley Sntowitz Natoma Arquitectos

Equipo de Proyecto:
Neil Kaye, Markus Bischoff, Daniel Germain

Ing. Civil:
The Riverstone

Ig. Estructural:
Ebersole Structural

Contratista:
MRN

Superficie total
172.000 m²

Año
2012



La construcción de un abajo que acoge un permanecer contenido
Un Entre con espesor que permite un habitar de manera pública el edificio, se forma un entramado entre la circulación y el edificio, la obra no sólo se hace parte de la trama urbana, sino que trae lo urbano en sí.

EL trancéunte tiene la posibilidad y por tanto la libertad de movilizarse con un despliegue amplio. Se genera una suerte de plano extenso, lo urbano rectilíneo se abre generando centros de permanencia y despliegue social.

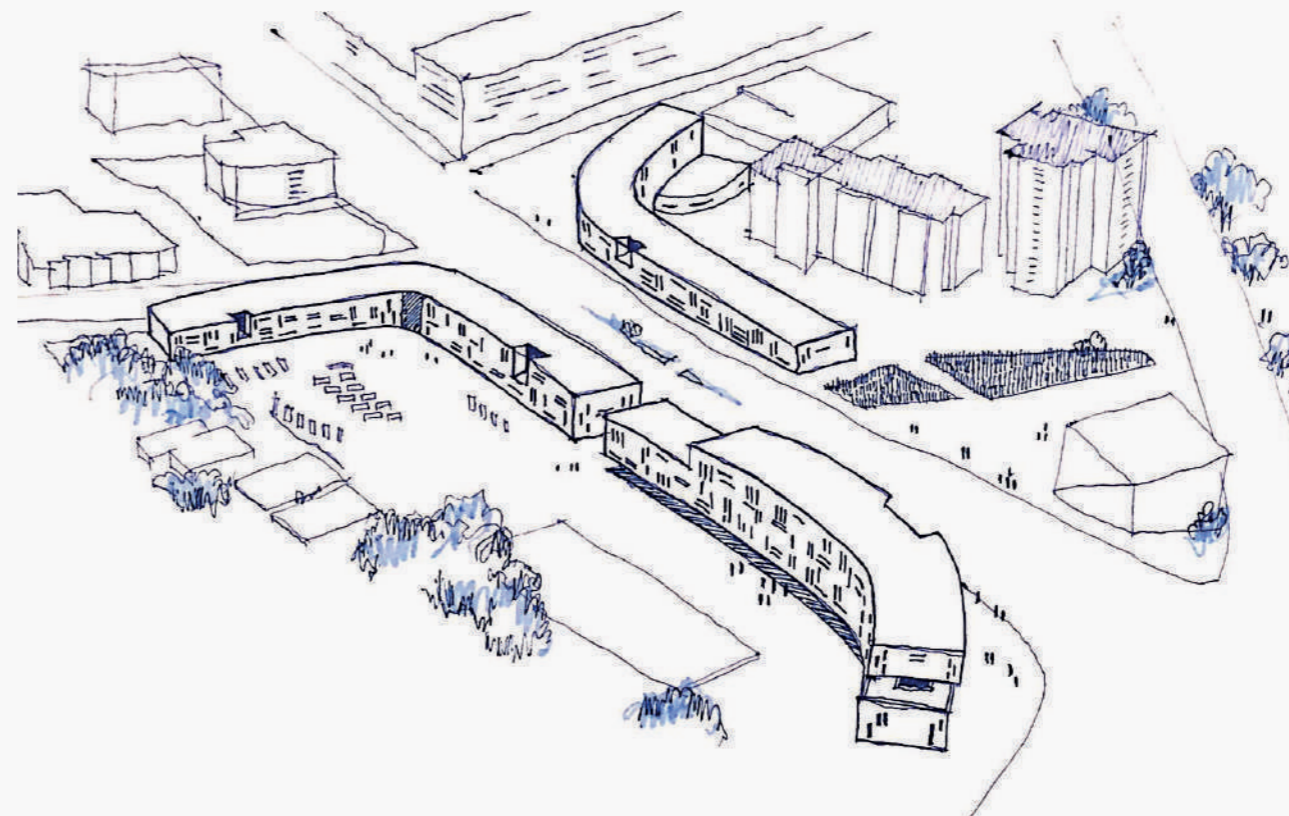

Eje de bloques convexos enfrentados, generan un habitar en contención.
La suspensión del edificio y su permeabilidad dan cabida a un ir entramado y eficaz.
Contexto se ve potenciado por la vivienda colectiva, se genera un centro con actividades y movimiento.

TALLER DE VIVIENDA COLECTIVA

CICLO I
ENCARGO 2
FECHA 18 MARZO 2021

SIMONETTA
FERRADA
DINAMARCA