

EXPERIENCIA A RAS DE SUELO

(Thomas Fischer)

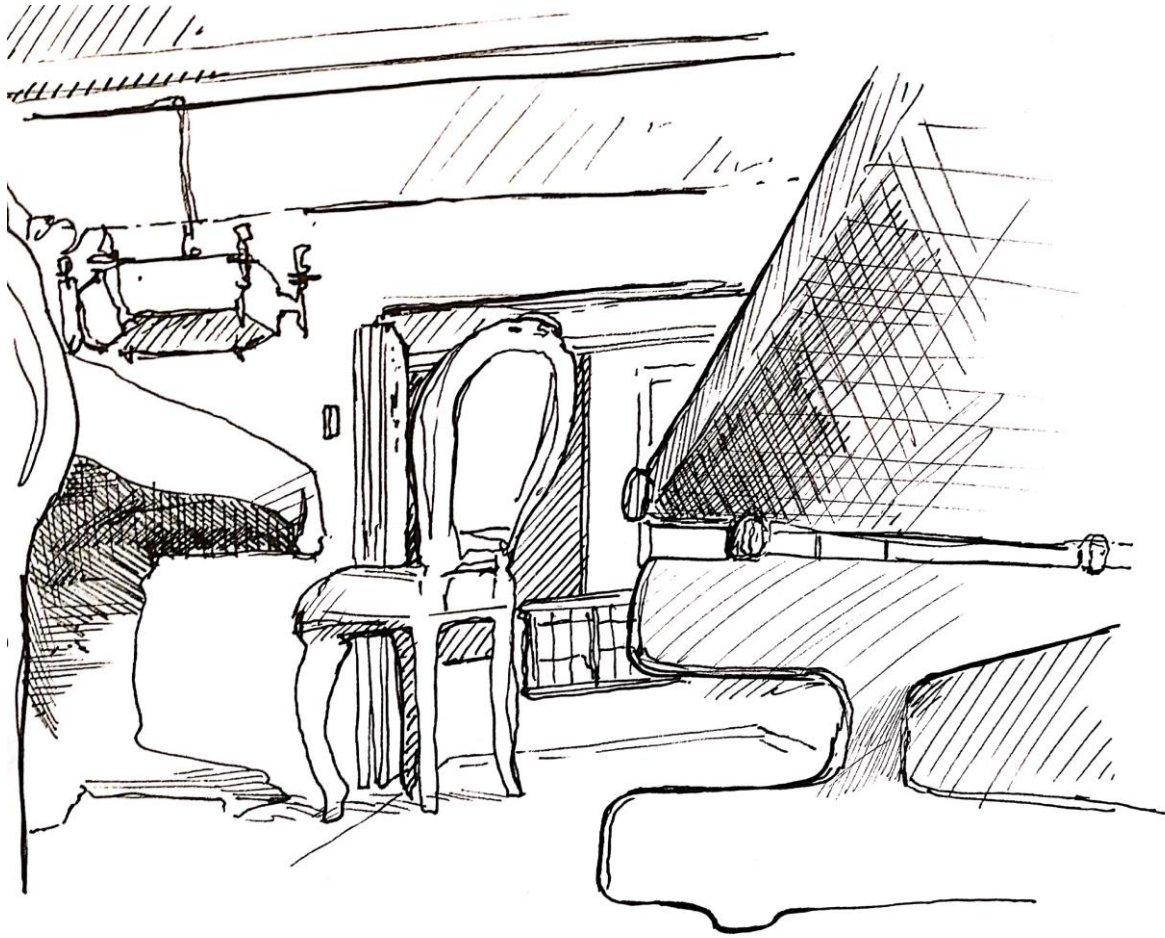

EL APEGARSE AL SUELO CAMBIA LA NOCION DEL HABITAR EN LO MAS MUNDANO, LO FRECUENTA TOMA UN PUNTO MAS BASAL Y OCULTO. EXISTEN SOMBRAS QUE, GRACIAS A LO OCULTO DE SU NATURALEZA, SON POCO COMUNES CUANDO UNO ESTA DE PIE (SOBRE EL METRO 70).

EL PASAR POR LO BAJO QUIERE DECIR QUE TENEMOS MAYOR VISTA DEL TECHO Y MENOR DEL SUELO, EL CUAL SE REDUCE A LINEAS MAS JUNTAS.

"Relajar raso de sombras desapercibidas cubiertas."

