

Al fondo se aprecia la pared de Arbolos que rodea la viga, y  
marcan el Avlo colgante, esto rompe la obliquidad del terreno  
incrustándose horizontalmente al paisaje.



Las olas de la  
playa acompañan la horizontalidad de la  
visual, junto a la isla al fondo.

Las capas y niveles de las dunas  
escalonan ~~de~~ el descender en pisos, que uno a  
uno se llevan a un nuevo habitáculo bajo los  
árboles





Una arbo, en  
amplitud que determine un sendero, y una arbo, y  
un descanso.



Las arbores y vueltas contienen un reser  
en su intencioi, un lugar de marchas y uidi

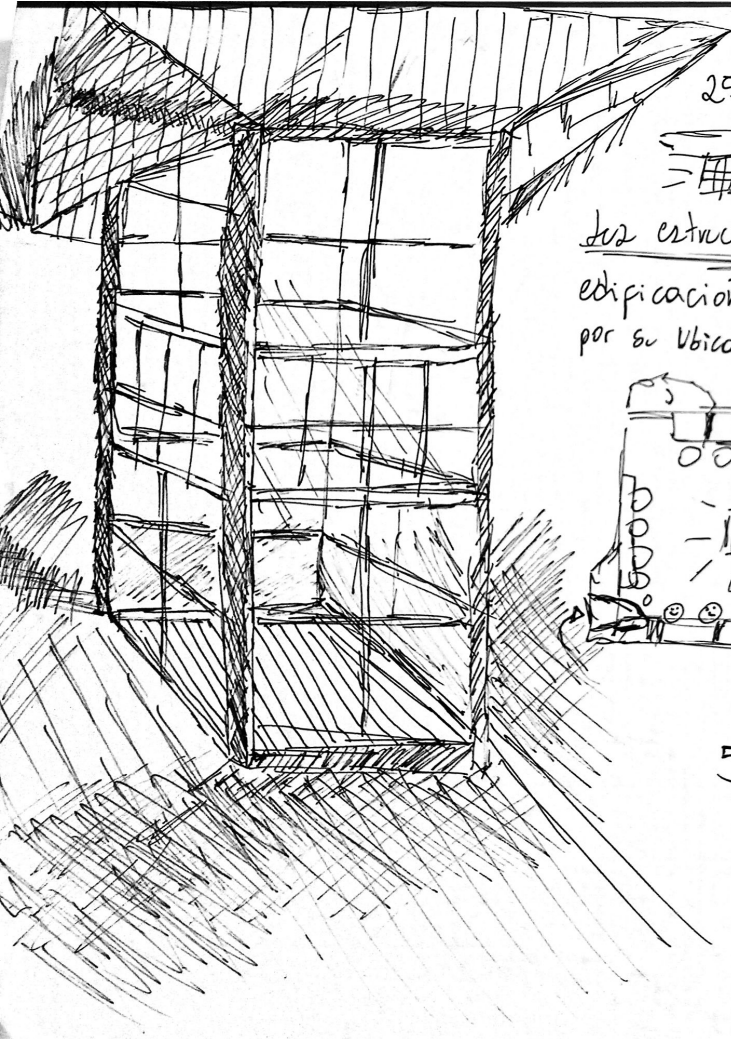

25.11.21 - Ciudad Abierta, Sala de Música



Los estructural, donde se sostiene e ilumina la edificación, un punto de foco, que llama la atención por su ubicación en la habitación, centro de resplandor.

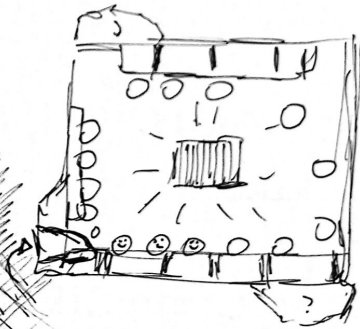

Dodeamos la estructura

- ↳ Habitar envolvente
- ↳ Luz expansiva

5-