

MAQUETA DE CORTE DEL REFUGIO EDUCATIVO DE HUILLOC ALTO

ACTO: RECORRER LUDICO CONTENIDO EN ESTRECHEZ CIRCUNDANTE

FORMA: SENDERO EN ALTURA DE EXTENSION CONCAVA

FRAGMENTO DE LA OBRA DESTINADO AL AULA

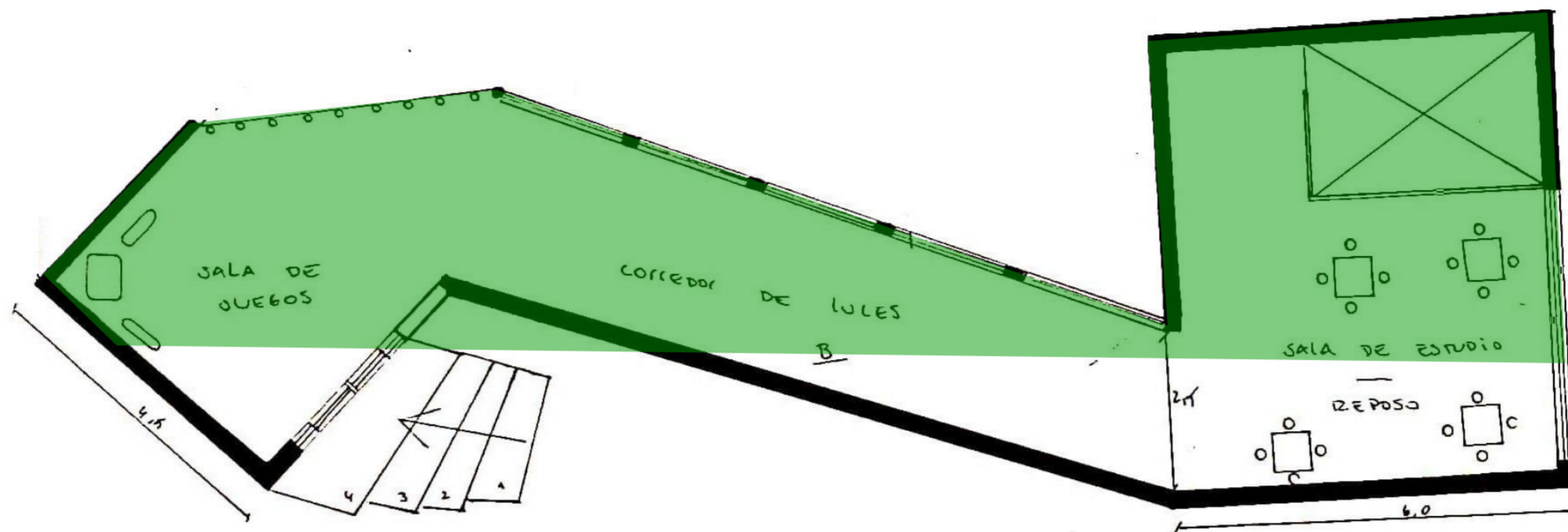

EN VERDE EL AREA DE CORTE

CORTE LONGITUDINAL

EL AULA SE COMPONE DE DOS GRANDES AMPLITUDES QUE SE CONECTAN A TRAVÉS DEL JUEGO EN UN IR Y VENIR CONSTANTE SOPORTADO POR ESTE CORREDOR LUMINICO. UN ESPACIO MODIFICADO PARA CONVERTIR UN LUGAR DE CONEXIÓN EN UN LUGAR DE APRENDIZAJE Y JUEGO. ESTO SE LOGRO A TRAVÉS DE LA REDIRECCIÓN DE LA LUZ A TRAVÉS DE ESTAS ABERTURAS EN EL TECHO

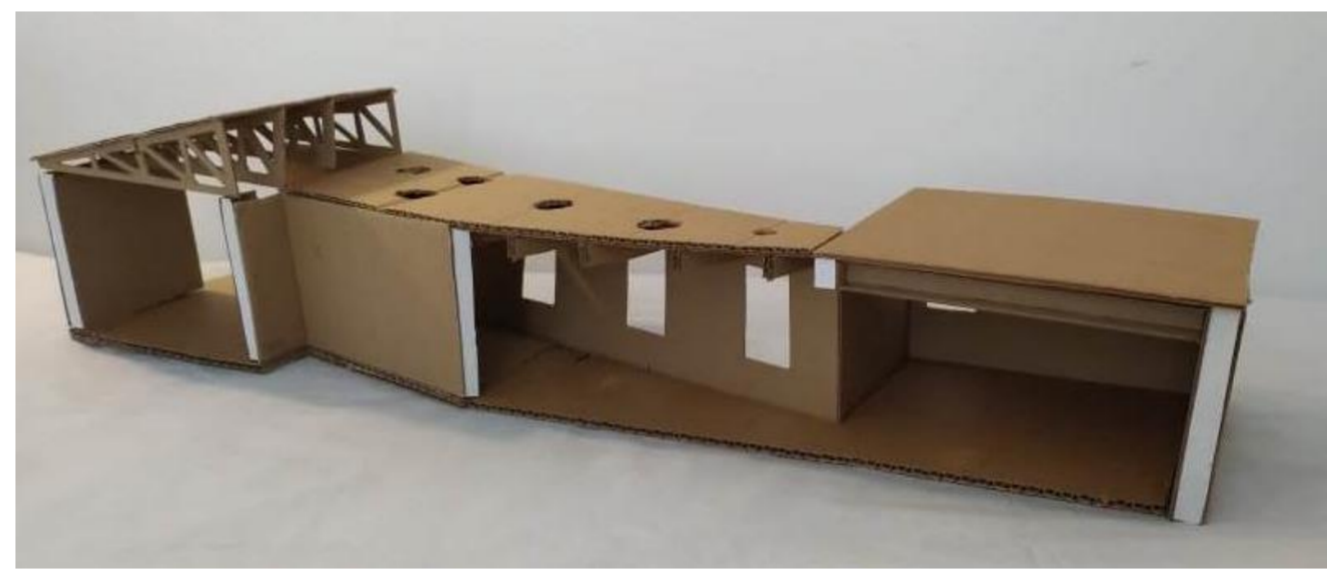

VISTA A VUELO DE PAJARO

RELACION CON LA OBRA

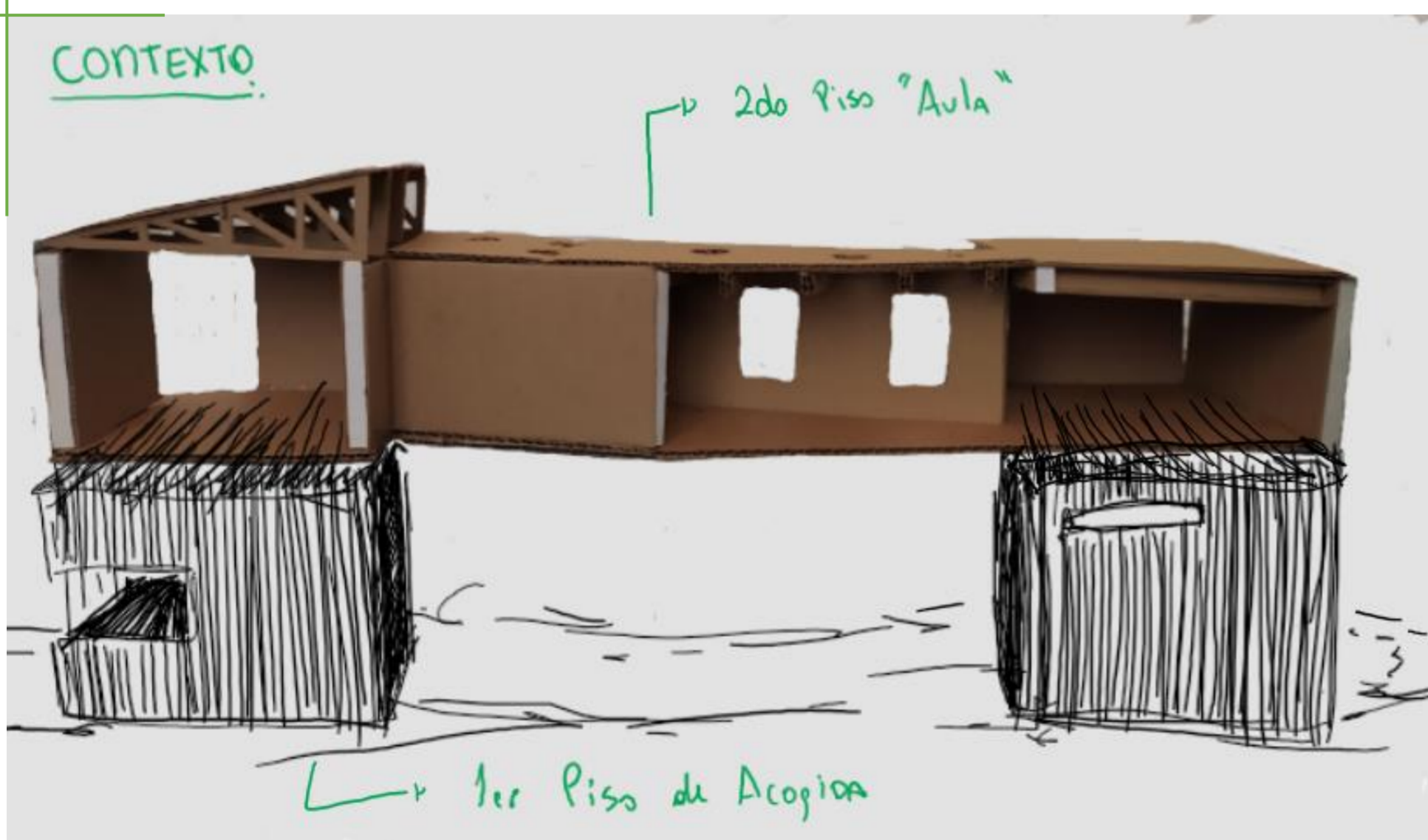

AMPLITUD

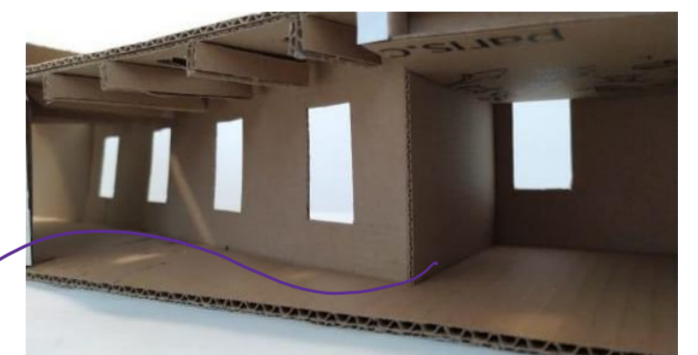

ATRAVERAR LUDICO



AMPLITUD

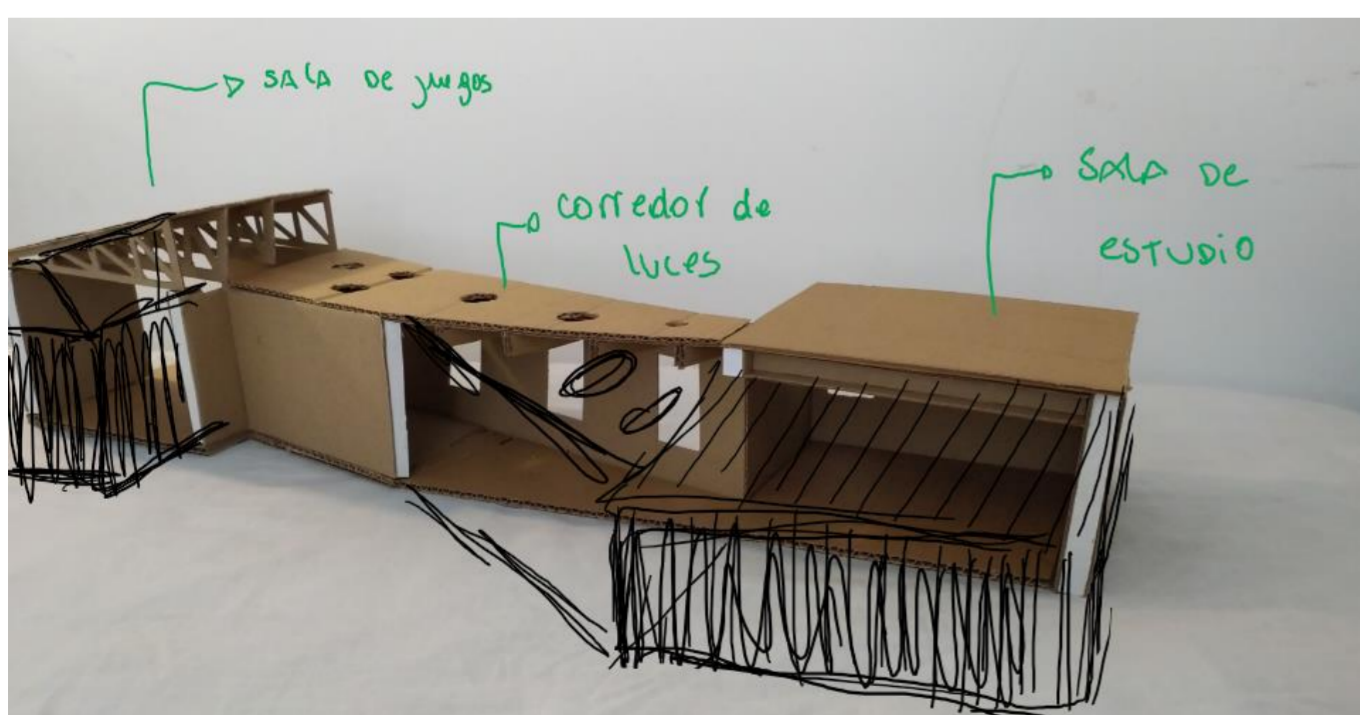

estas Amplitudes se transmiten a lo largo de un corredor luminoso. Conecta estos dos espacios por medio de una estrechez.

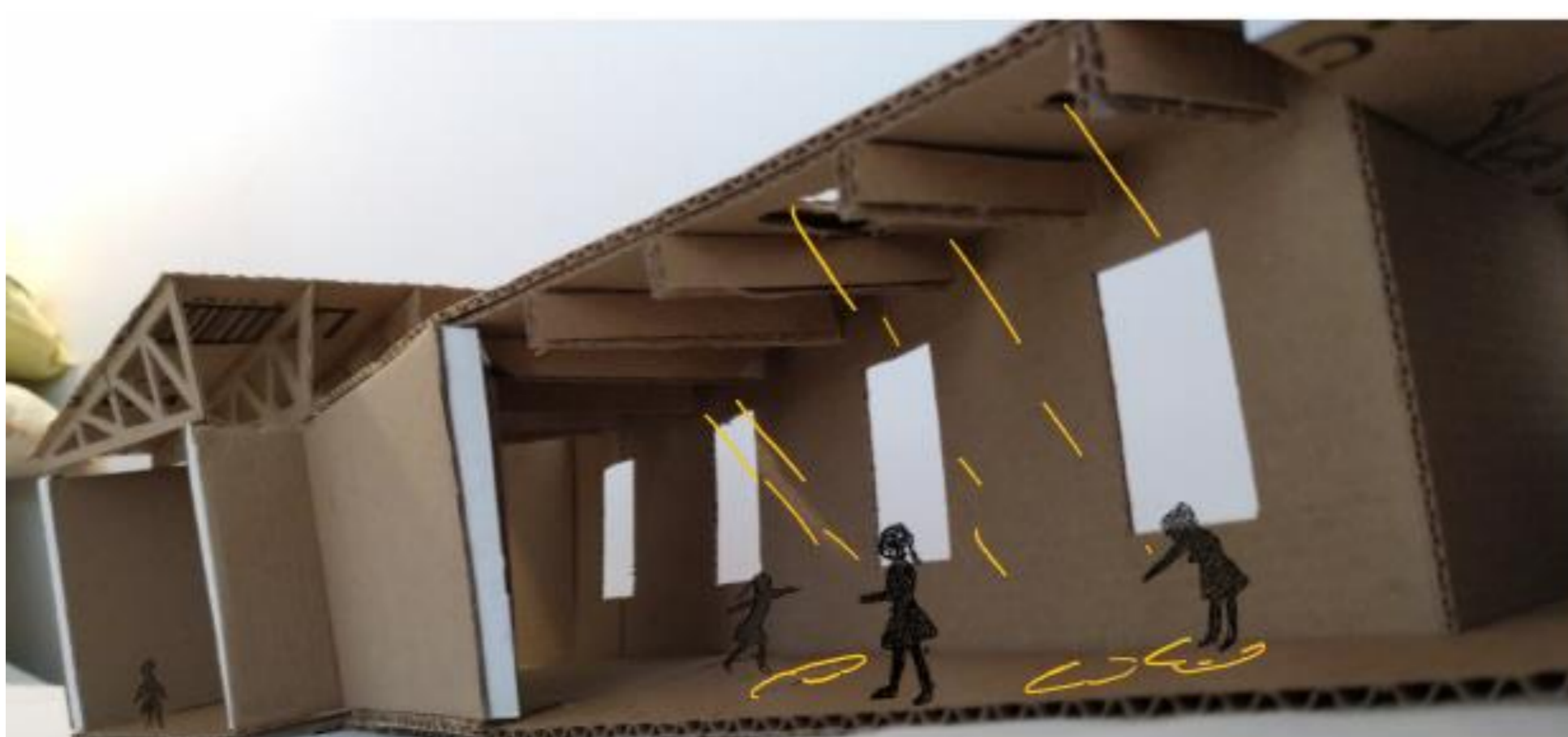

Movimiento del sol



→ la orientación de la pasarela está posicionada para que las proyecciones de luz se mantengan todo el día