

# ACTO: GUIAR EN EL CRECIMIENTO PARA COHABITAR

## ¿QUÉ ES CULTIVAR?

Cultivar abarca muchos factores más allá de los propios de la naturaleza, debemos agregar lo necesario para lograr un desarrollo efectivo del cultivo. Podemos decir que es un constante acompañamiento en los procesos de crecimiento de una planta, en el cual hay un tiempo necesario para cada una. Se debe guiar para así poder sacar provecho a los frutos del crecimiento, y no solo es el producto de la planta, si no a las propiedades de la misma como su altura, robustez, colores, forma, o su comportamiento a lo largo del año. Tener conciencia del proceso nos permite cohabitar.

## ¿QUÉ SE ACONTECE EN EL JARDÍN?

En el jardín se da el acto para cohabitar con el cultivo. Dentro de este se convive con las plantas a nuestro favor y al suyo, estas tienen su espacio con límites donde se establecen y permiten nuestro transitar además de la detención alrededor de ellas. El espacio determinado para el jardín pone en práctica lo que implica el cultivar, o sea el cuidado con las frecuencias únicas y propias de cada especie de la cual tenemos la compañía y acompañamos en su proceso de crecimiento, es el espacio donde hay un intercambio, se da y se recibe.

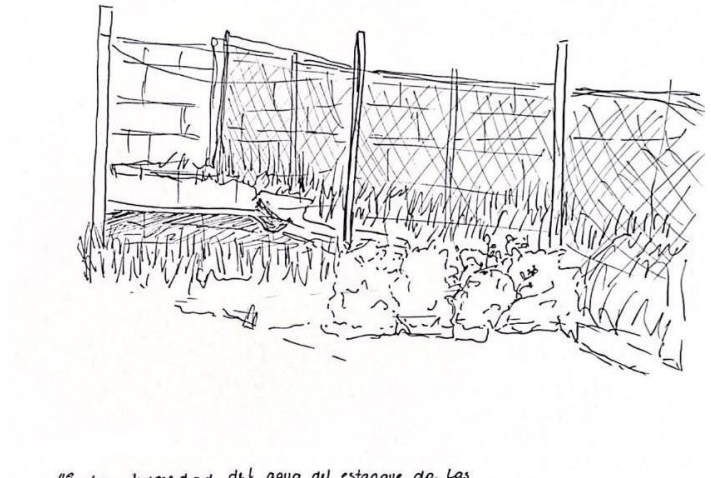
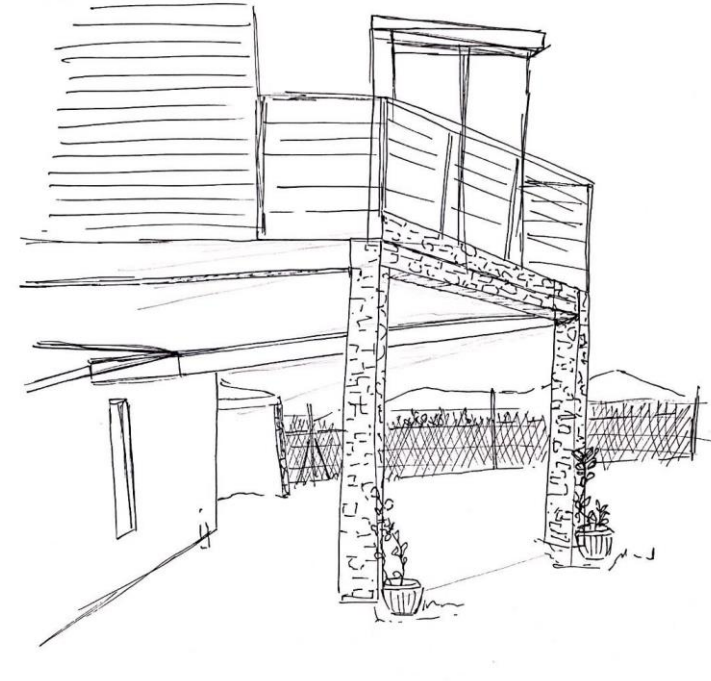
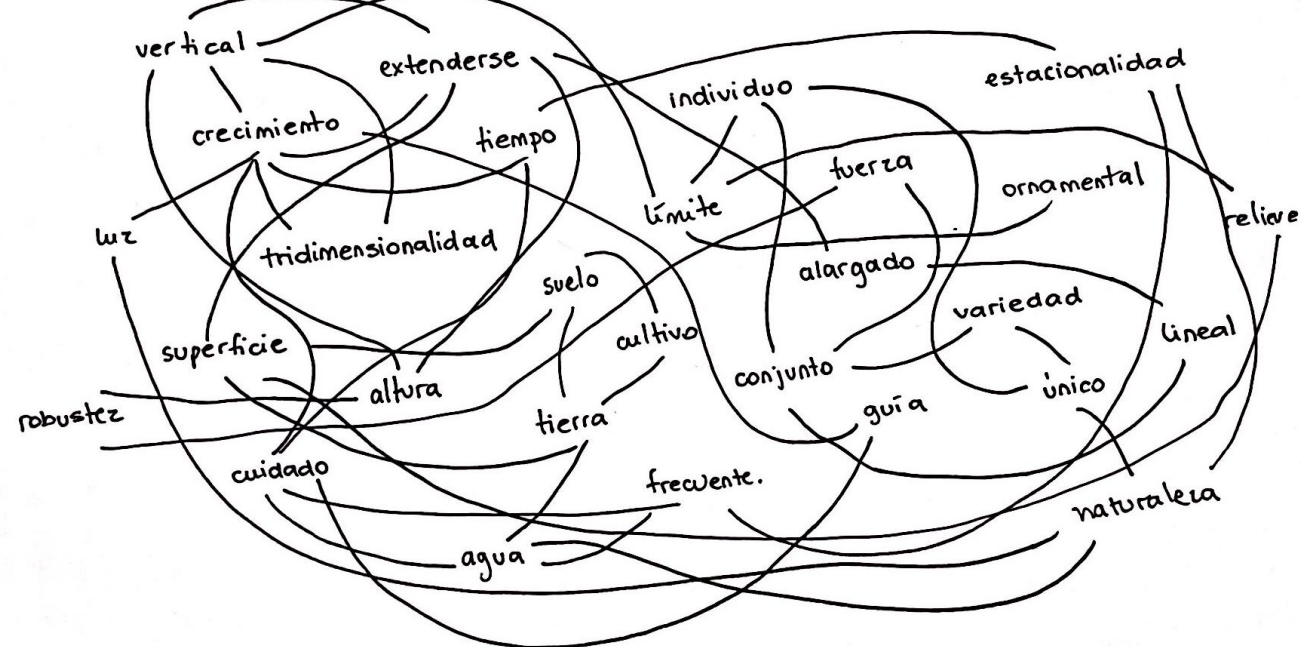
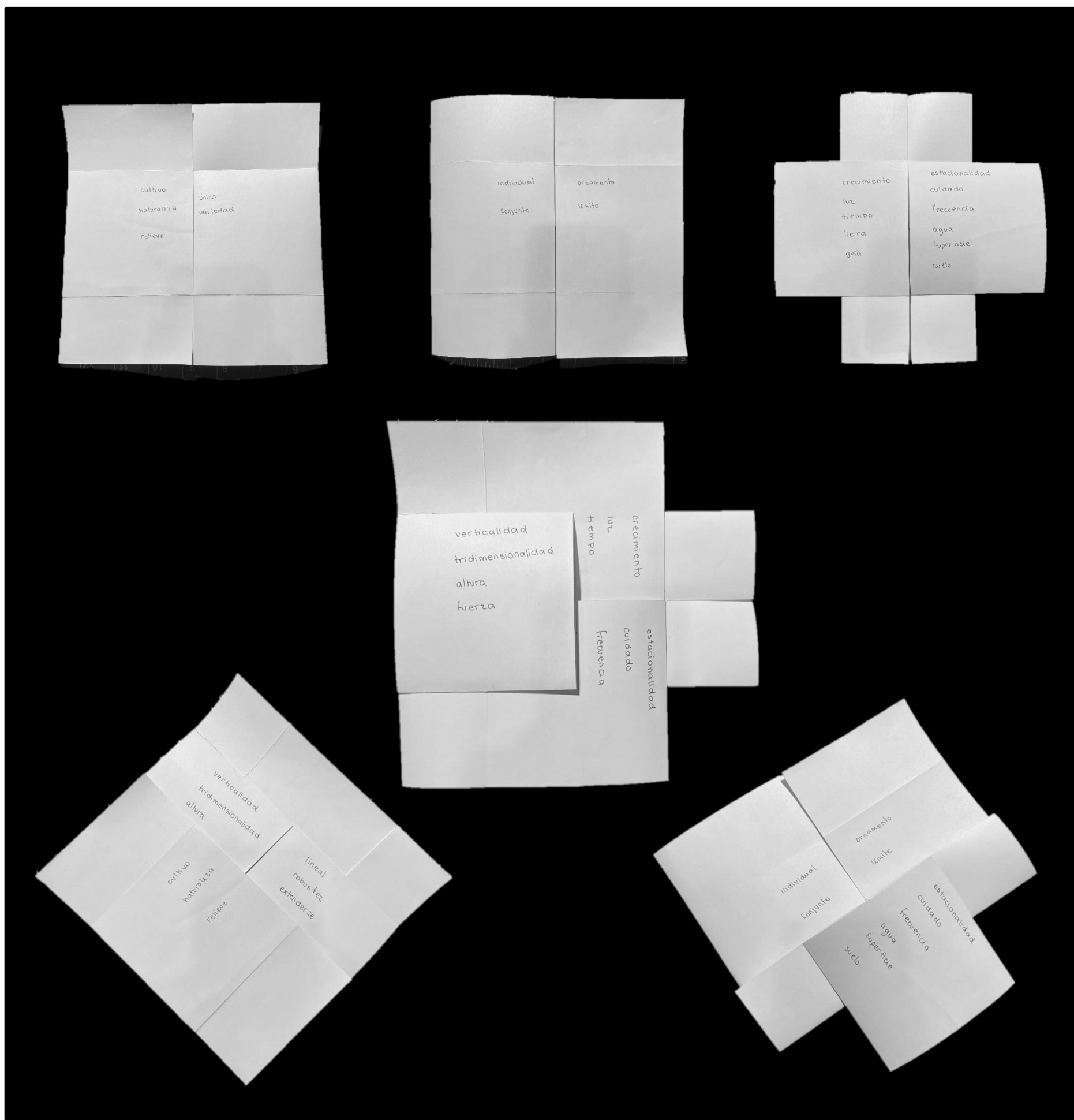

5.-Las plantas delimitan su espacio donde habitan, hay un cuidado en que cada una tenga su lugar donde crecer y no ser entorpecido con maleza

19.-Las plantas crecen verticalmente dándole cabida al jardín en los pilares, es un tiempo largo el que ocuparía para alcanzar a cubrirlos en totalidad

21.-Un macetero autorreglable, se sustenta por sí solo. Es necesario un cuidado en períodos de tiempos más lejanos.

48.-La humedad del agua del estanque da las condiciones para que el pasto crezca más que el resto además que los cuidados son menos frecuentes que el resto.

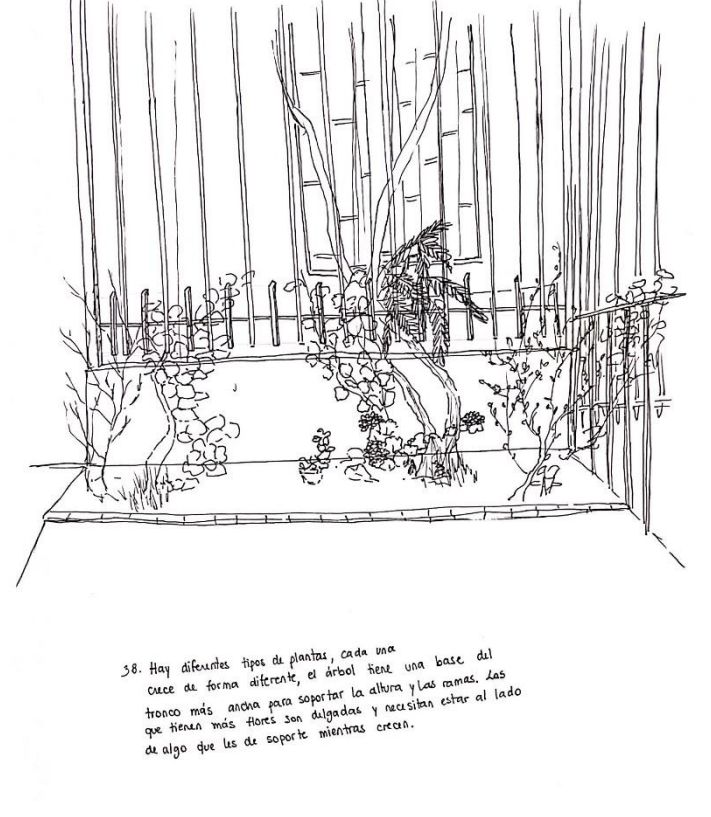
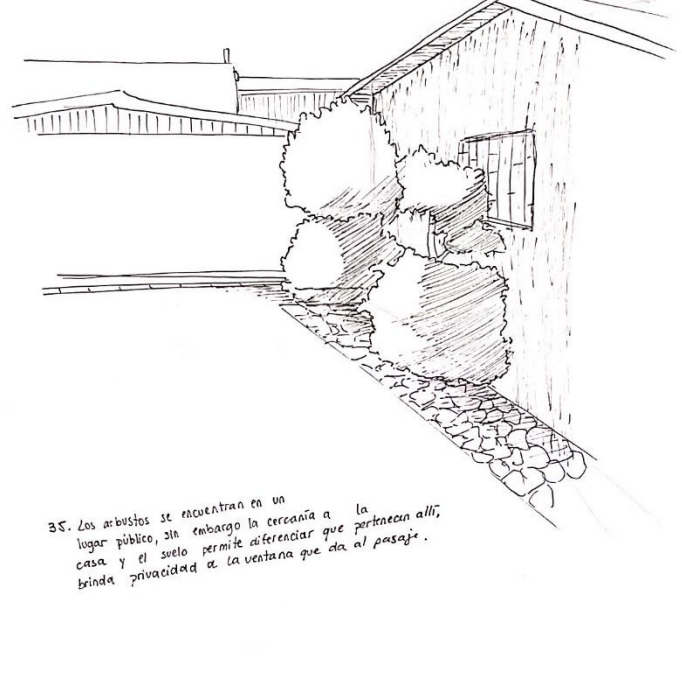

44.-Hay un relieve en la tierra, rastro de donde fue enterrado los arbustos, el suelo es rocoso y seco, todos así han crecido diferente, algunos más alargados y delgados, otros más robustos.

14.-La adaptación del jardín al lugar. El espacio genera los límites del jardín pero este mismo con su crecimiento es el que se adueña y lo ocupa a su favor, como la enredadera que se toma de la malla y denota su ocupación del lugar, no es una planta que recién llegó, sus ramas llegarán al techo, no es algo de un día

35.-Los arbustos se encuentran en un lugar público, sin embargo, la cercanía a la casa y el suelo, permite diferenciar que pertenecen allí brinda privacidad a la ventana que da al pasaje

38.-Hay diferentes tipos de plantas, cada una crece de forma diferente. El árbol tiene un base del tronco más ancha para soportar la altura y las ramas. Las que tienen más flores son delgadas y necesitan estar al lado de algo que les de soporte mientras crecen.

<p>15 Agosto 2024</p> <p>Tem: 16° Húmd: 40% Altitud: 1700m</p> <p>Humedad: 40%</p> <p>☀️ Fase lunar: creciente</p> <p>Comienza el día húmedo</p> <p>Al medio día sale el sol y se comienza a dar el calor de ayer.</p> <p>La planta con hojas roscadas hace pequeños ruidos matutinos</p>	<p>16 Agosto 2024</p> <p>Tem: 19° Húmd: 40% Altitud: 1700m</p> <p>Humedad: 40%</p> <p>☀️ Fase lunar: gibosa creciente</p> <p>Una noche de verano seca, la mañana tranquila, viento que no sople más de 5km/h</p>	<p>19 Agosto 2024</p> <p>Tem: 22° Húmd: 40% Altitud: 1700m</p> <p>Humedad: 40%</p> <p>☀️ Fase lunar: gibosa creciente</p> <p>Una noche de verano seca, la mañana tranquila, viento que no sople más de 5km/h</p>	<p>18 Agosto 2024</p> <p>Tem: 20° Húmd: 40% Altitud: 1700m</p> <p>Humedad: 40%</p> <p>☀️ Fase lunar: gibosa creciente</p> <p>Una noche de verano seca, la mañana tranquila, viento que no sople más de 5km/h</p>	<p>19 Agosto 2024</p> <p>Tem: 22° Húmd: 40% Altitud: 1700m</p> <p>Humedad: 40%</p> <p>☀️ Fase lunar: gibosa creciente</p> <p>Una noche de verano seca, la mañana tranquila, viento que no sople más de 5km/h</p>	<p>20 Agosto 2024</p> <p>Tem: 23° Húmd: 40% Altitud: 1700m</p> <p>Humedad: 40%</p> <p>☀️ Fase lunar: gibosa creciente</p> <p>Una noche de verano seca, la mañana tranquila, viento que no sople más de 5km/h</p>	<p>24 Agosto 2024</p> <p>Tem: 24° Húmd: 40% Altitud: 1700m</p> <p>Humedad: 40%</p> <p>☀️ Fase lunar: gibosa creciente</p> <p>Una noche de verano seca, la mañana tranquila, viento que no sople más de 5km/h</p>	<p>27 Agosto 2024</p> <p>Tem: 25° Húmd: 40% Altitud: 1700m</p> <p>Humedad: 40%</p> <p>☀️ Fase lunar: gibosa creciente</p> <p>Una noche de verano seca, la mañana tranquila, viento que no sople más de 5km/h</p>	<p>28 Agosto 2024</p> <p>Tem: 26° Húmd: 40% Altitud: 1700m</p> <p>Humedad: 40%</p> <p>☀️ Fase lunar: gibosa creciente</p> <p>Una noche de verano seca, la mañana tranquila, viento que no sople más de 5km/h</p>
<p>24 Agosto 2024</p> <p>Tem: 24° Húmd: 40% Altitud: 1700m</p> <p>Humedad: 40%</p> <p>☀️ Fase lunar: gibosa creciente</p> <p>Una noche de verano seca, la mañana tranquila, viento que no sople más de 5km/h</p>	<p>25 Agosto 2024</p> <p>Tem: 25° Húmd: 40% Altitud: 1700m</p> <p>Humedad: 40%</p> <p>☀️ Fase lunar: gibosa creciente</p> <p>Una noche de verano seca, la mañana tranquila, viento que no sople más de 5km/h</p>	<p>26 Agosto 2024</p> <p>Tem: 26° Húmd: 40% Altitud: 1700m</p> <p>Humedad: 40%</p> <p>☀️ Fase lunar: gibosa creciente</p> <p>Una noche de verano seca, la mañana tranquila, viento que no sople más de 5km/h</p>	<p>29 Agosto 2024</p> <p>Tem: 27° Húmd: 40% Altitud: 1700m</p> <p>Humedad: 40%</p> <p>☀️ Fase lunar: gibosa creciente</p> <p>Una noche de verano seca, la mañana tranquila, viento que no sople más de 5km/h</p>	<p>28 Agosto 2024</p> <p>Tem: 26° Húmd: 40% Altitud: 1700m</p> <p>Humedad: 40%</p> <p>☀️ Fase lunar: gibosa creciente</p> <p>Una noche de verano seca, la mañana tranquila, viento que no sople más de 5km/h</p>	<p>29 Agosto 2024</p> <p>Tem: 27° Húmd: 40% Altitud: 1700m</p> <p>Humedad: 40%</p> <p>☀️ Fase lunar: gibosa creciente</p> <p>Una noche de verano seca, la mañana tranquila, viento que no sople más de 5km/h</p>	<p>30 Agosto 2024</p> <p>Tem: 28° Húmd: 40% Altitud: 1700m</p> <p>Humedad: 40%</p> <p>☀️ Fase lunar: gibosa creciente</p> <p>Una noche de verano seca, la mañana tranquila, viento que no sople más de 5km/h</p>	<p>31 Agosto 2024</p> <p>Tem: 29° Húmd: 40% Altitud: 1700m</p> <p>Humedad: 40%</p> <p>☀️ Fase lunar: gibosa creciente</p> <p>Una noche de verano seca, la mañana tranquila, viento que no sople más de 5km/h</p>	<p>31 Agosto 2024</p> <p>Tem: 29° Húmd: 40% Altitud: 1700m</p> <p>Humedad: 40%</p> <p>☀️ Fase lunar: gibosa creciente</p> <p>Una noche de verano seca, la mañana tranquila, viento que no sople más de 5km/h</p>