

Calce del Pliegue Habitable - Aula Amereida (3A)

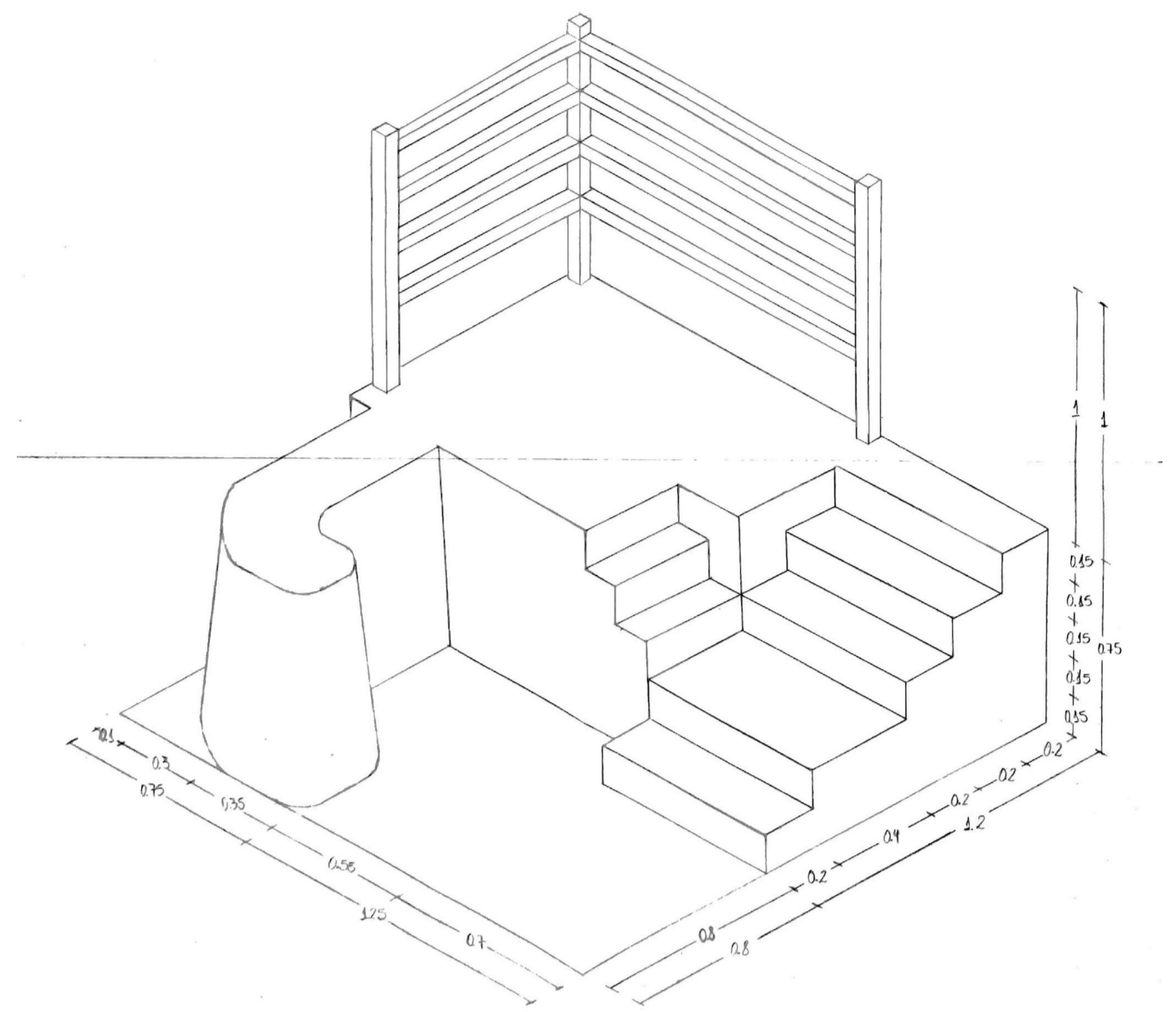

2 mts. x 2 mts. x 0.75 mts.

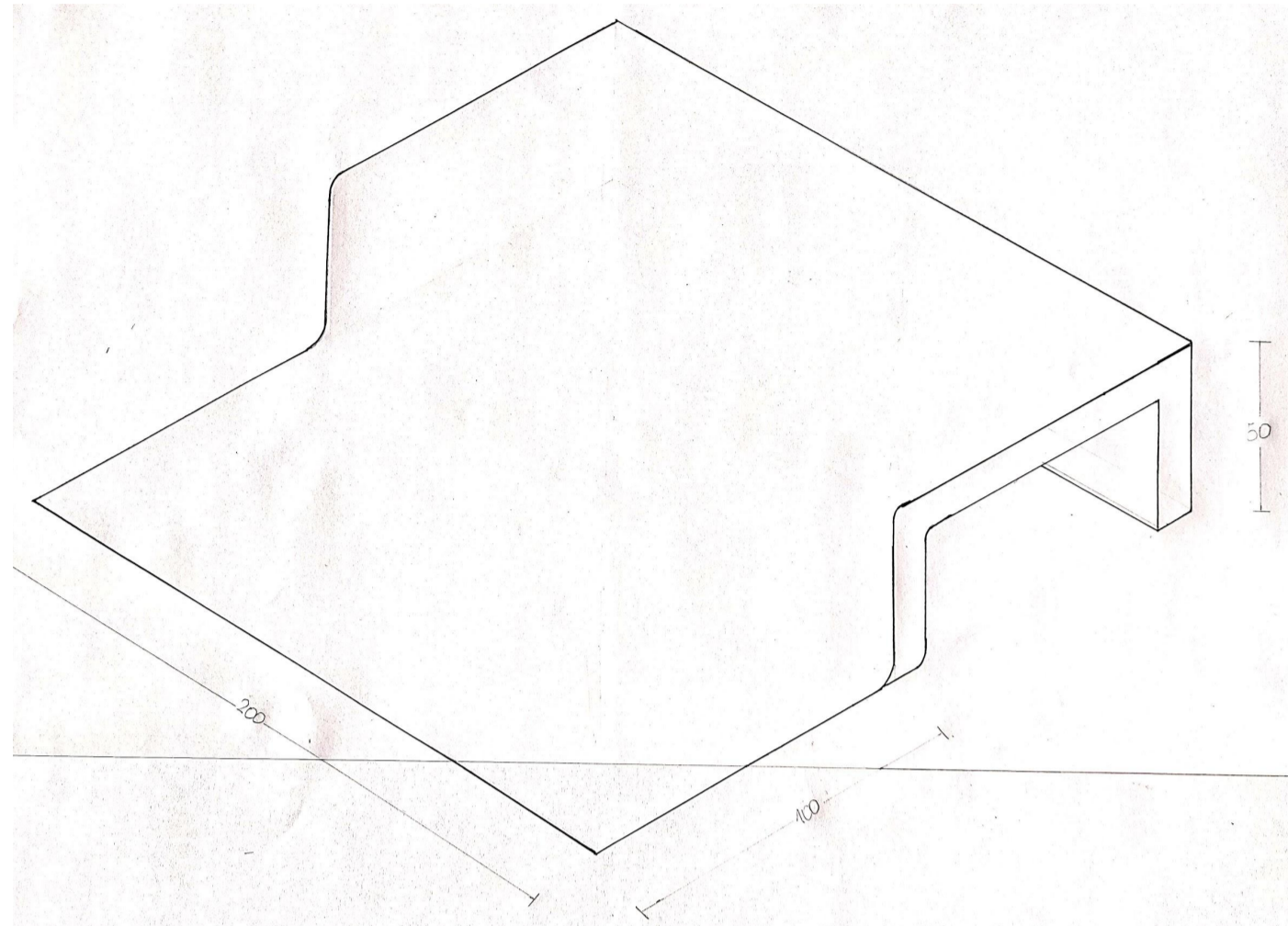
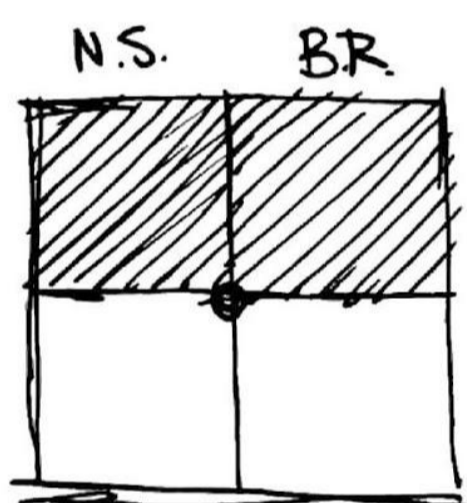

(3A)

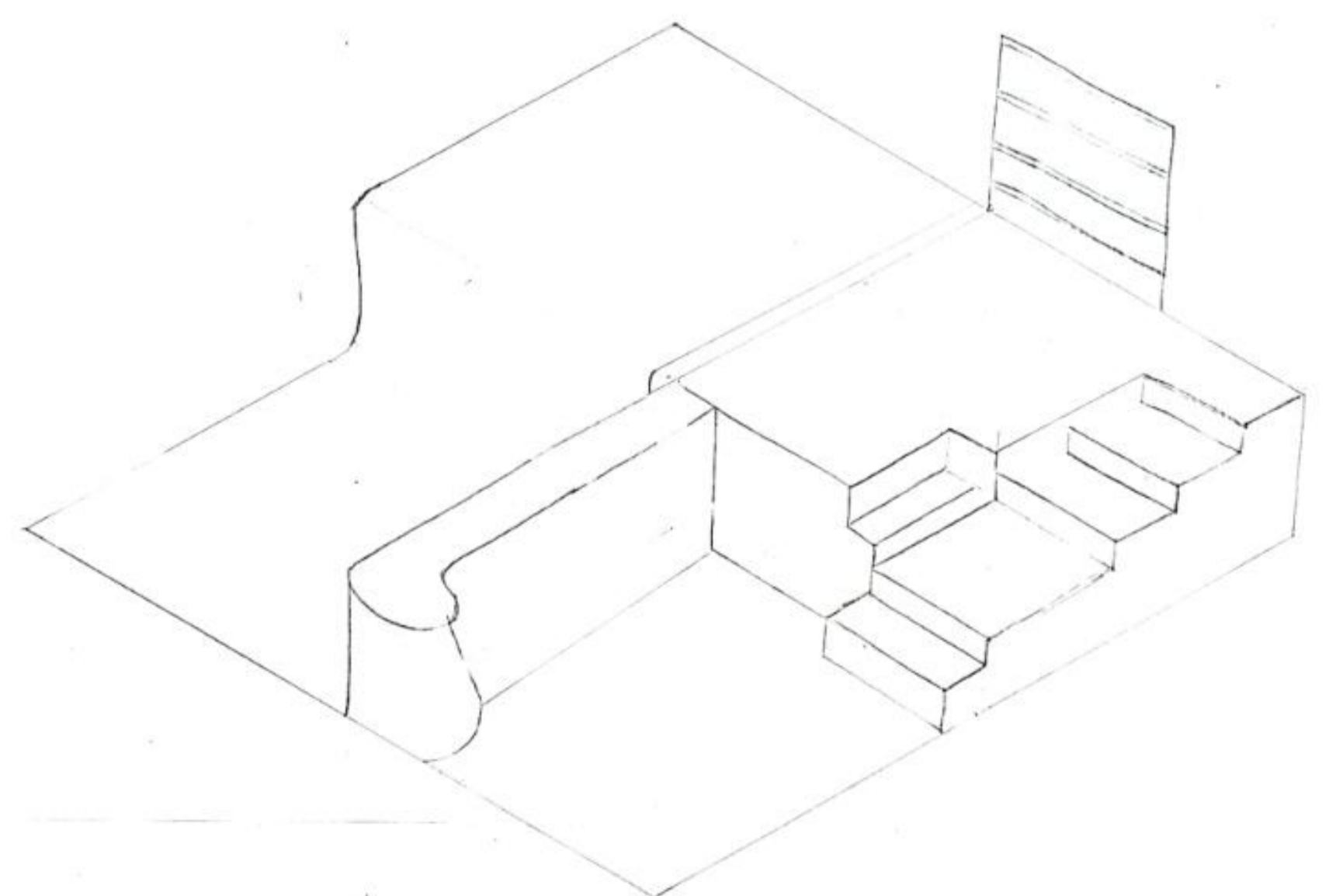
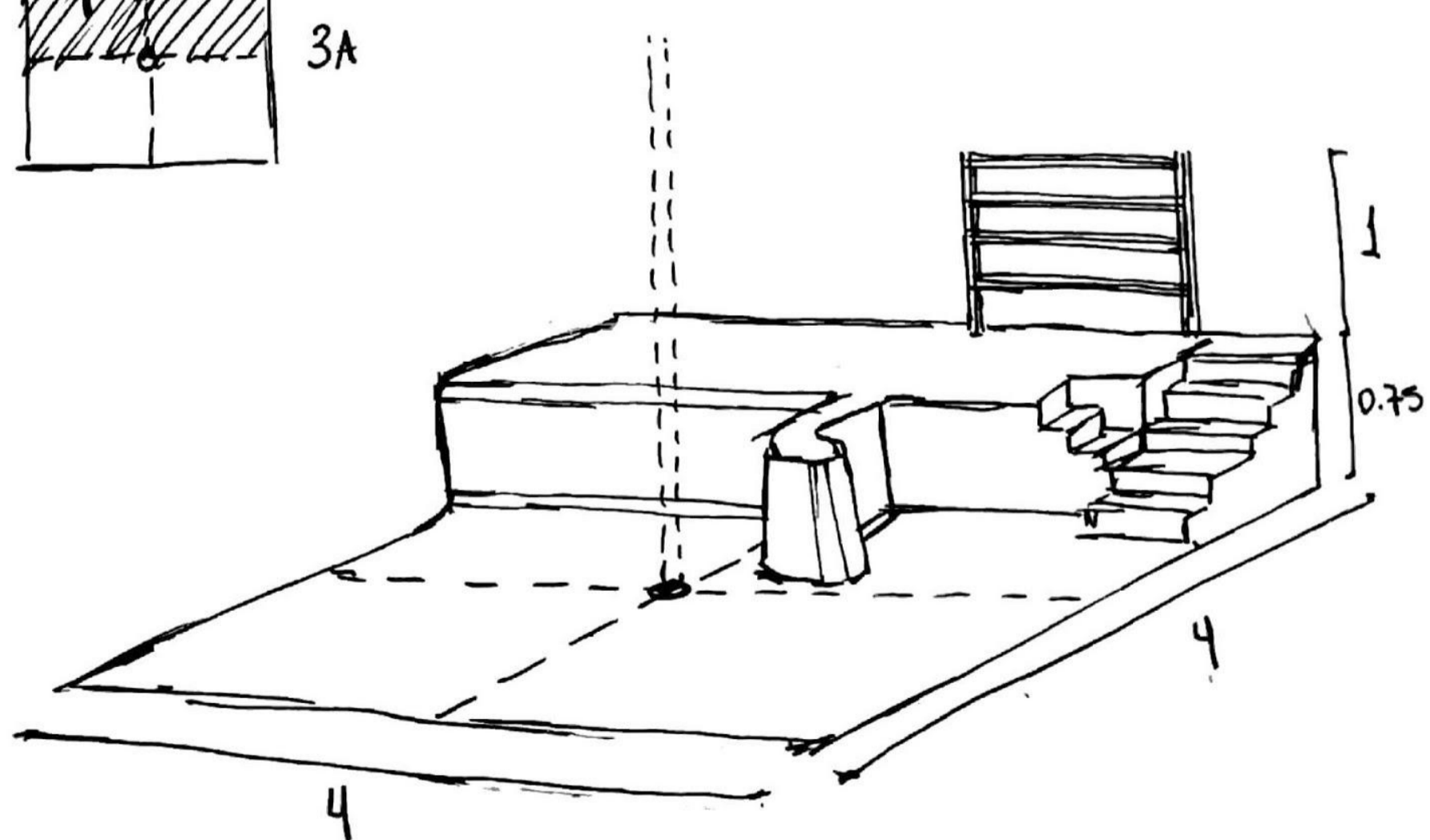
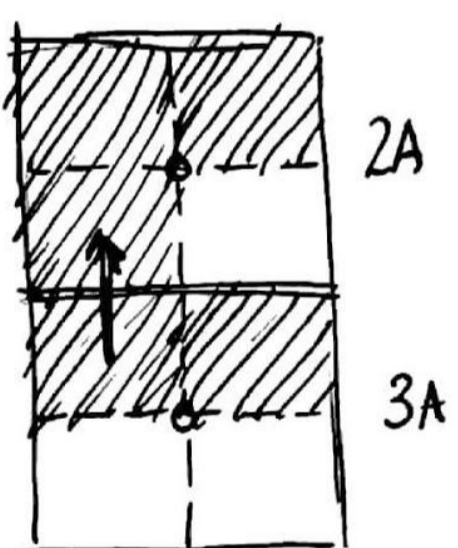
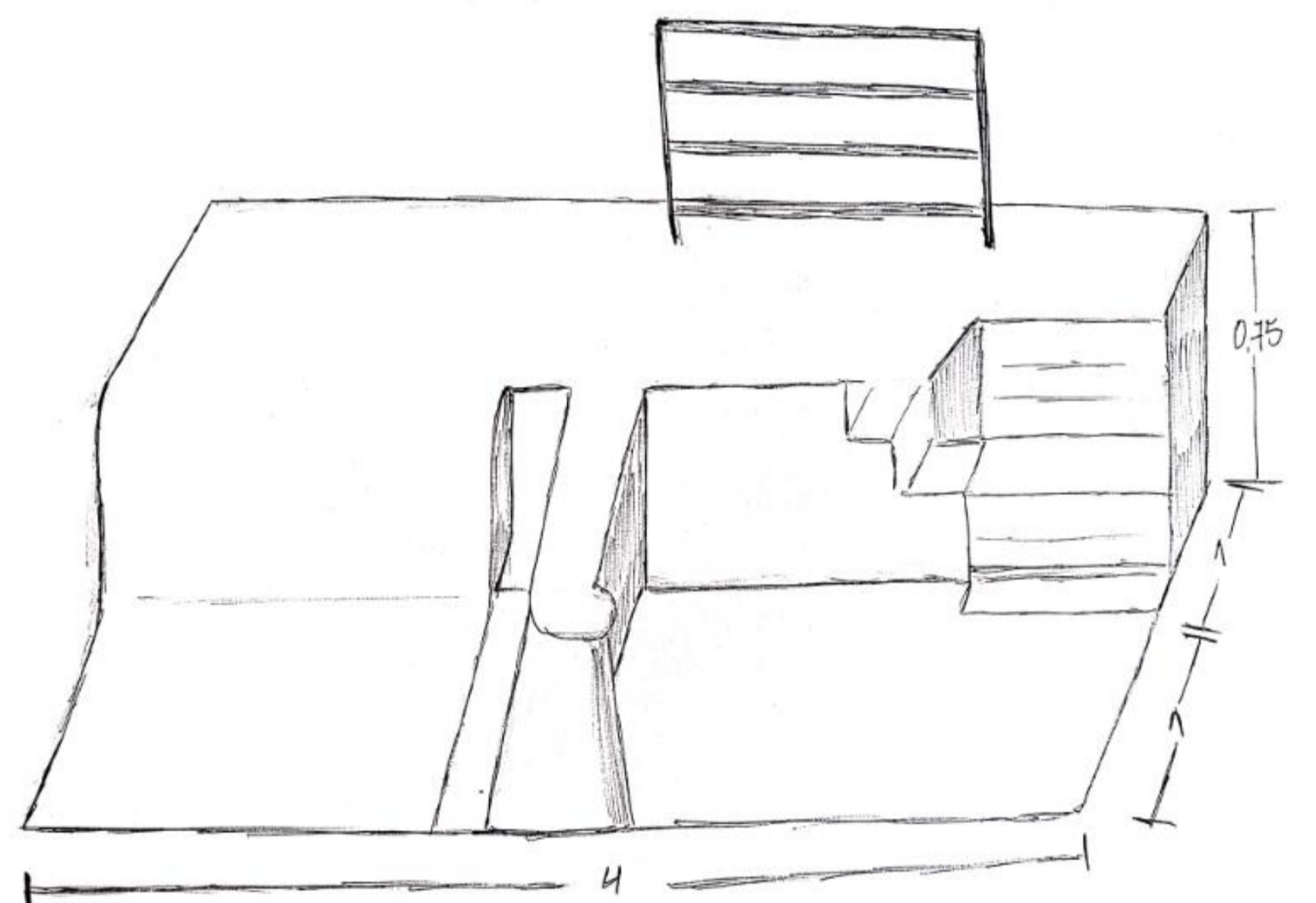
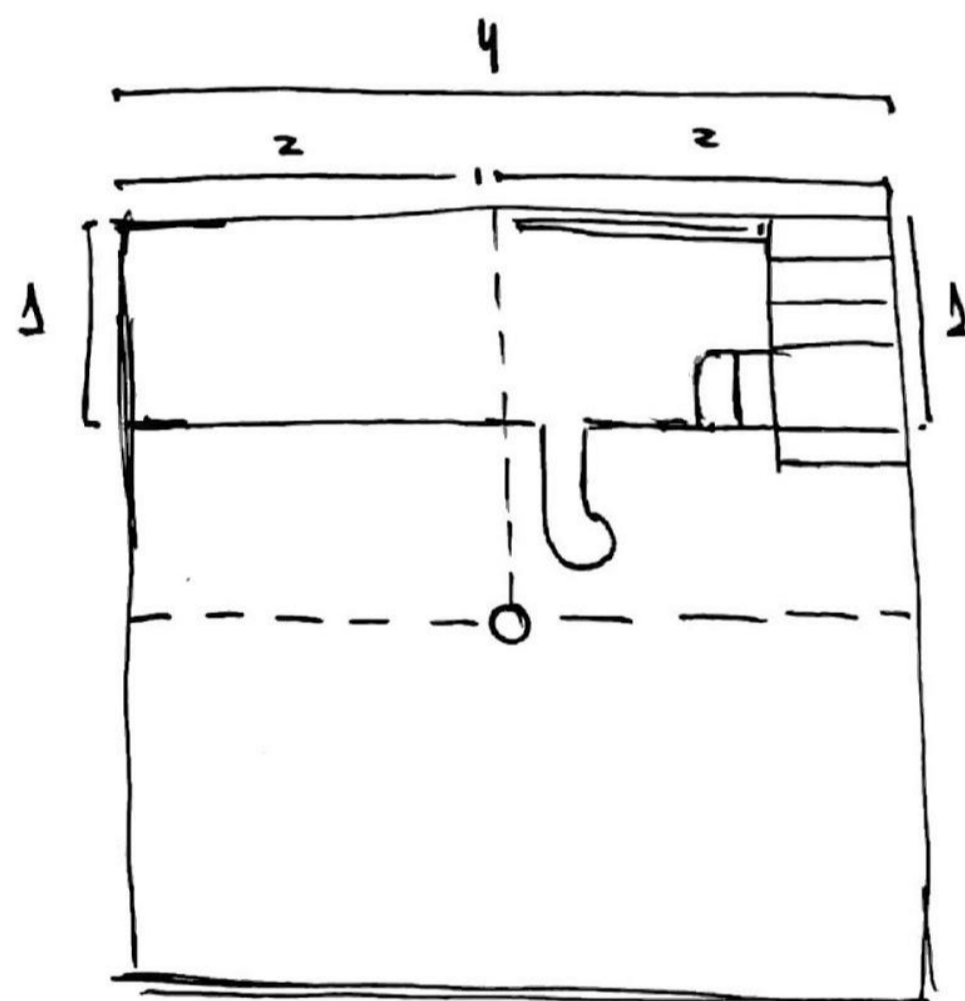

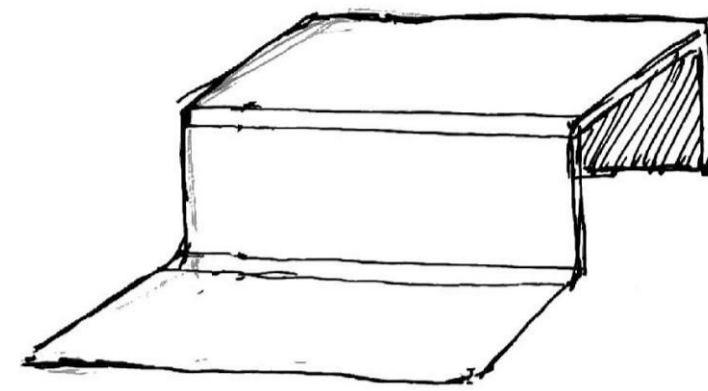
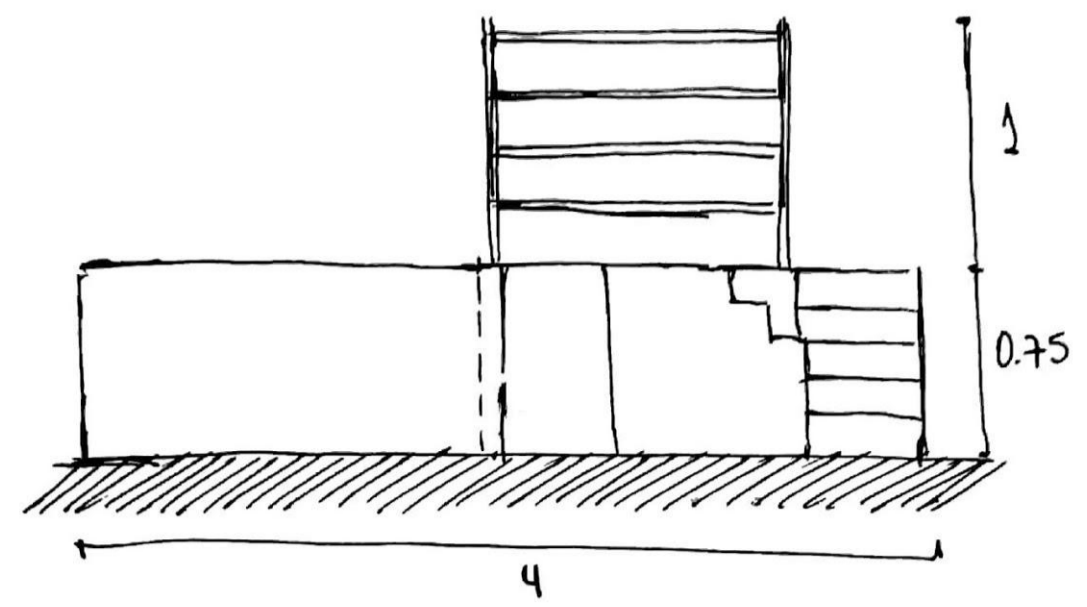
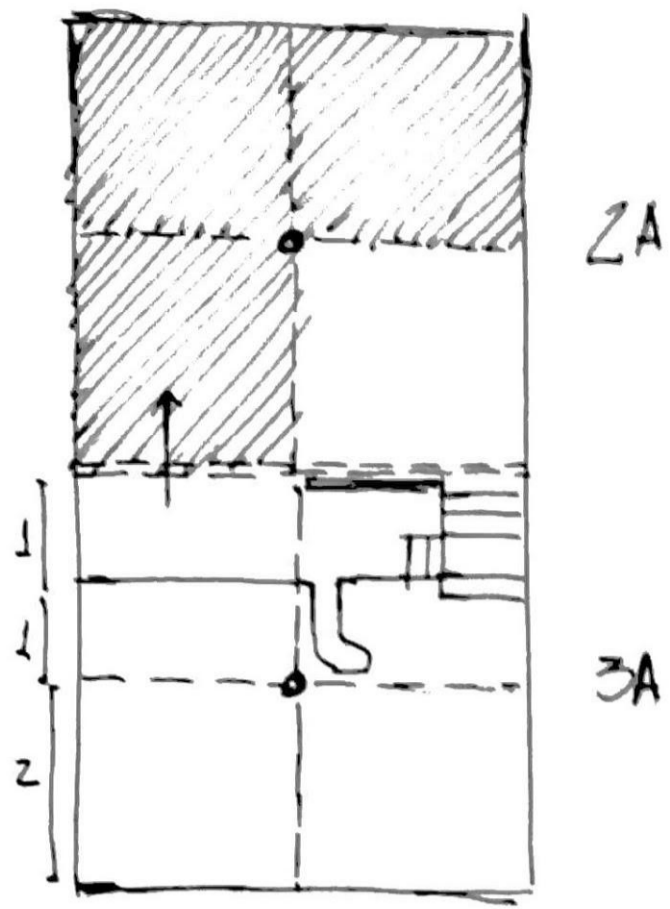
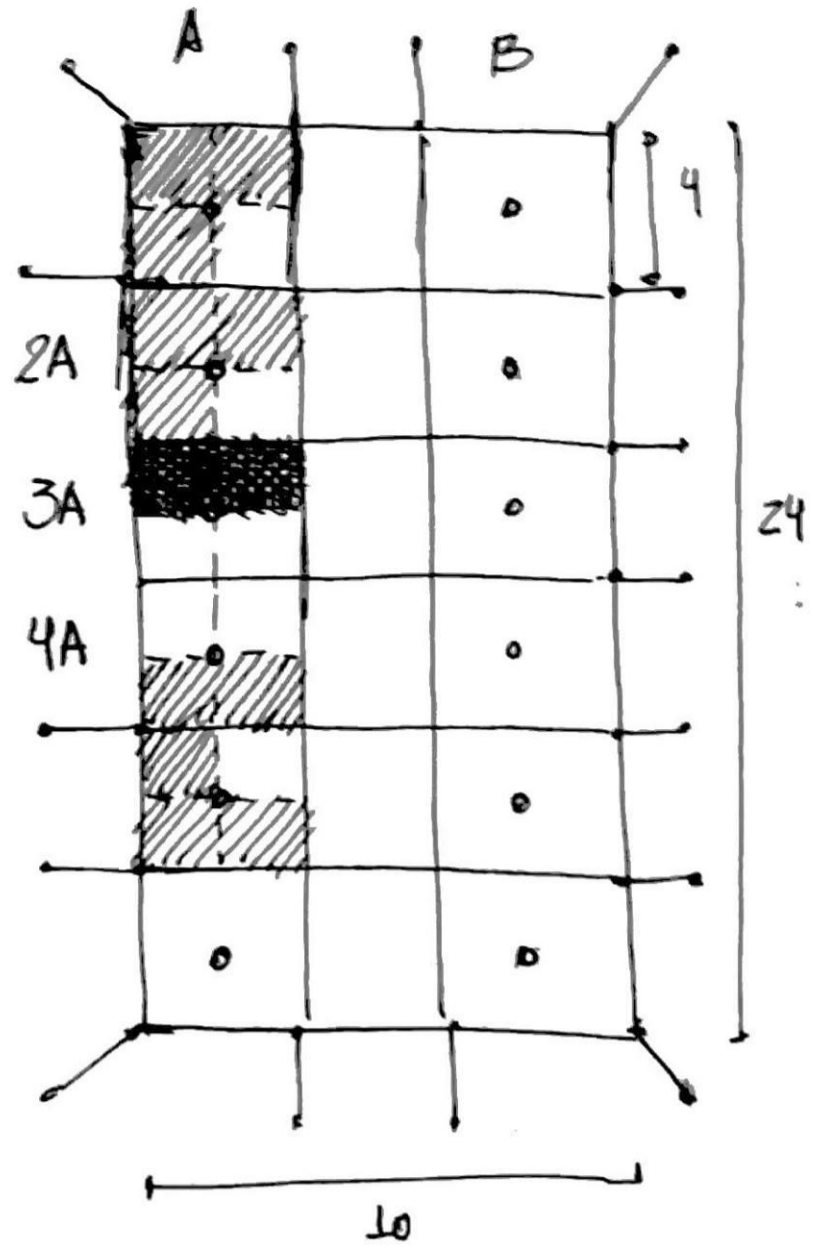

Medidas originales
 $2 \times 2 \times 0.5$
 Para lograr coincidir ambos
 proyectos se incremento su
 altura 0.25 mts. más.
 $2 \times 2 \times 0.75$

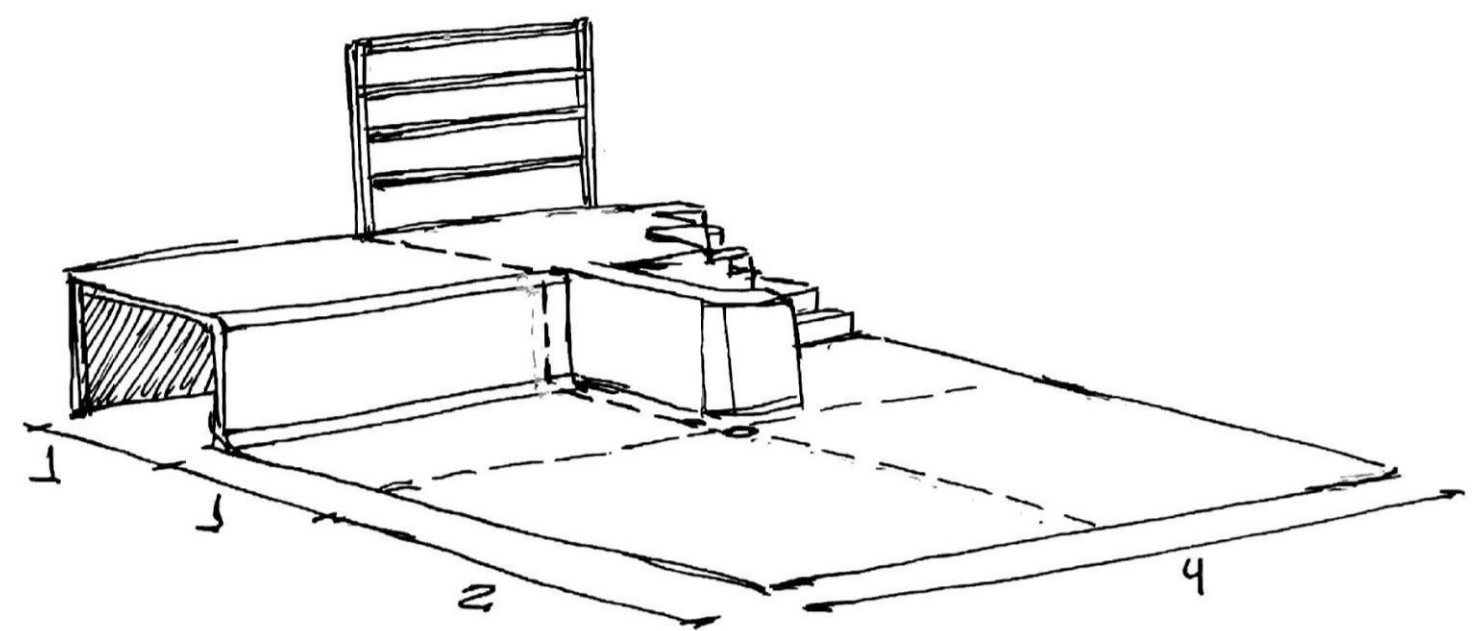

Se extrajo la baranda perpendicular a la horizontal del pliegue derecho con el propósito de crear el cruce sin ser interrumpido. De igual forma, la baranda horizontal no interrumpiría con el proyecto adyacente (3A-2A) ya que en este espacio no existiría un pliegue.

Se extrajo la baranda perpendicular a la horizontal del pliegue derecho con el propósito de crear el cruce sin ser interrumpido. De igual forma, la baranda horizontal no interrumpiría con el proyecto adyacente (3A - 2A) ya que en este espacio no existiría un pliegue.

Medidas originales:
 $2 \times 2 \times 0.5$ mts.
 Para lograr coincidir ambos proyectos se incrementó su altura 0.25 mts. más.
 $2 \times 2 \times 0.75$ mts.

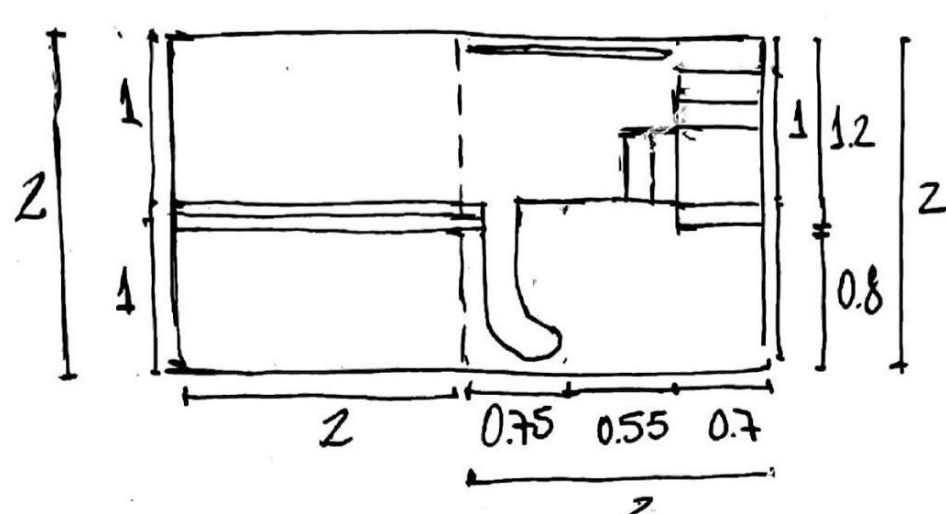
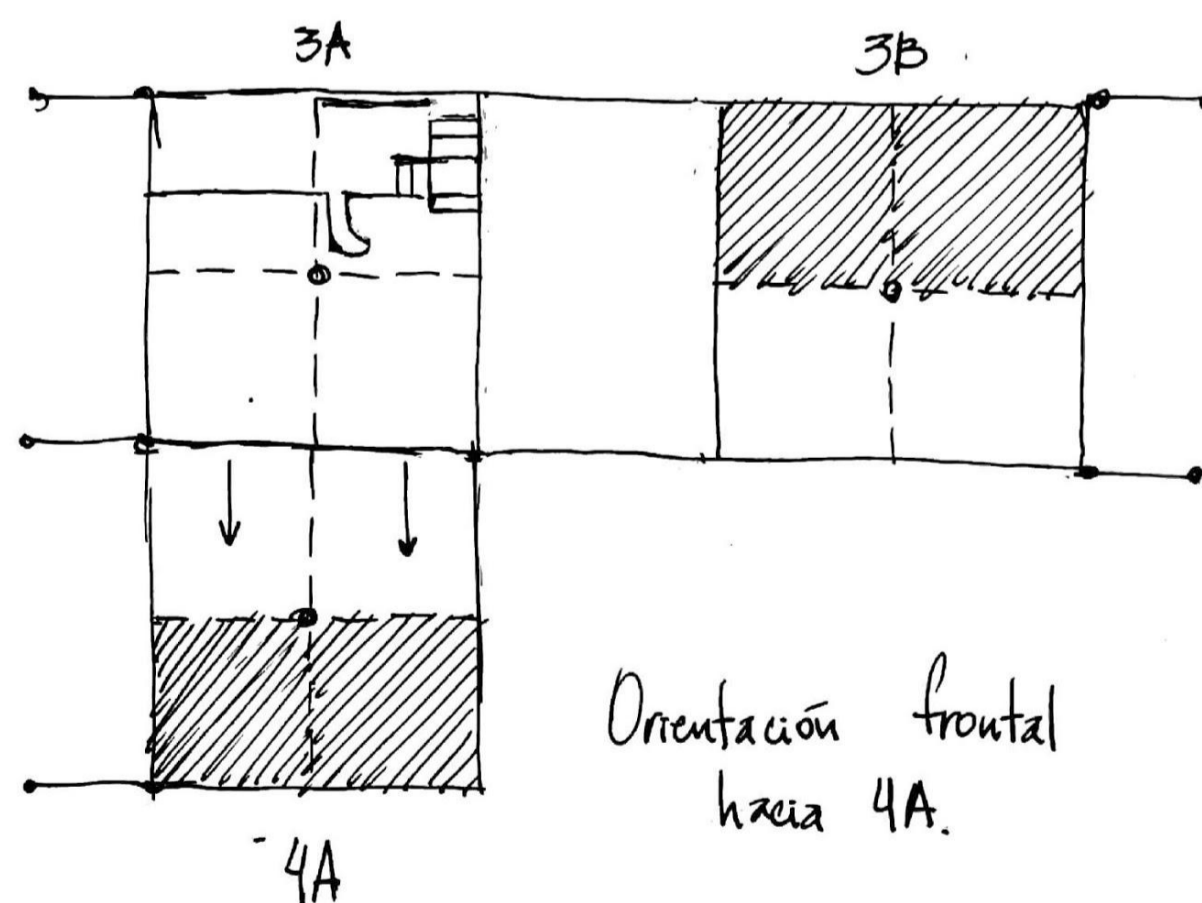
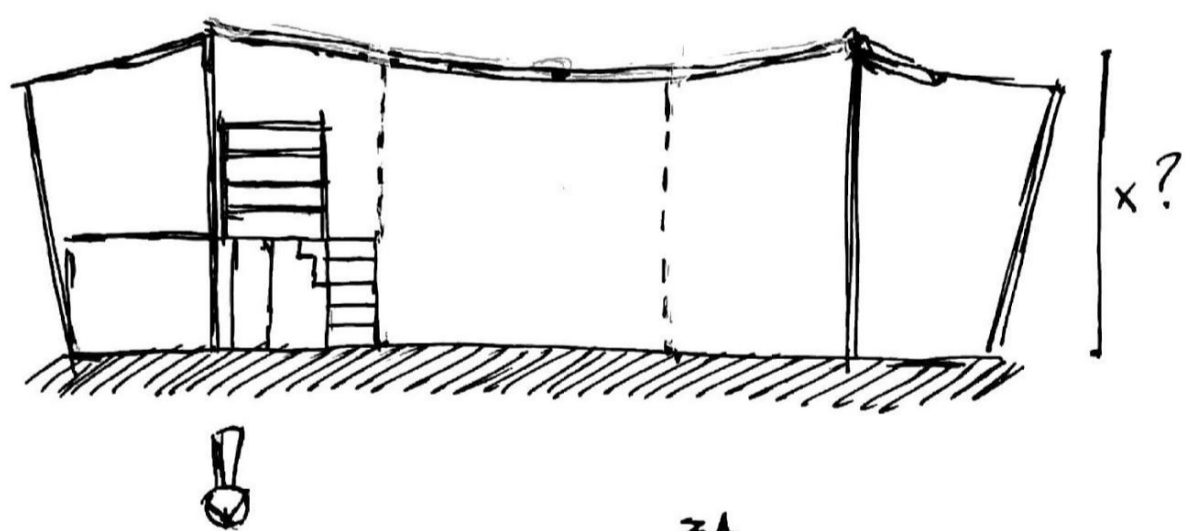

Orientación Frontal hacia 4A

La fusión de ambos pliegues dejan al descubierto un espacio plano y amplio a una altura de 0.75 mts., el cual da paso al estar y compartir entre los habitantes que se integran por las escaleras a su costado; también se invita al apoyo y contemplación de pie donde se ubica la baranda dejando amplia visión hacia todas las direcciones. A la altura del piso se crean distintos ambientes destinados al reposo.