

# **L A A N D A D A**

En el inicio de La Andada se nos reunió donde iba a ser desde ahí nuestro lugar de trabajo por las siguientes dos semanas. Se recorrió el lugar como también la obra donde estaríamos trabajando.

Se tenía un previo conocimiento acerca de la construcción de las vigas pero en este caso sería una a escala real. Nos introdujeron el proceso y cuál iríamos a construir, sacando las medidas de aquella y presentándonos los materiales que íbamos a utilizar.



Gracias a que esto se trabajó de un grupo de 3 integrantes, el trabajo fue mejor distribuido a lo largo de la construcción, permitiendo que cada uno pudiera aportar en el proceso y que se lograra una mejor construcción ya que cada uno compartía sus opiniones y el apoyo para dimensionar y demás era mucho mejor ya que uno solo no alcanzaba a encargarse de la medida completa de la viga.

El trabajo en grupo y la disposición de herramientas ayudó mucho a que la carga de la viga fuera menor y que haya una mejor distribución en la construcción de esta, pudiendo terminar por etapas y logrando un avance más veloz.

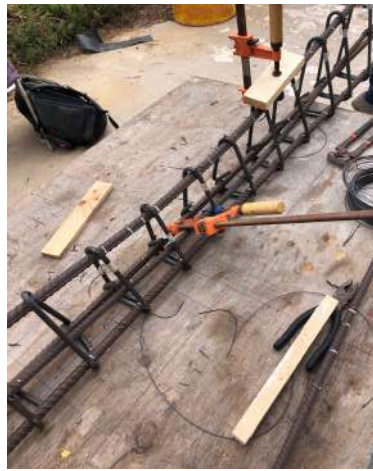

El corte de la madera y el cierre del encofrado fue una parte que tenía que tener la medida correcta ya que esta iba encajada directo a la obra, así que el encofrado era primordial. Ya con eso listo se pasaba a la enfierradura que contaba con un trabajo más de fuerza y que la coordinación del grupo tenía que ser mejor ya que había que ir midiendo constantemente si iba bien encaminado el fierro por la curva. Al momento de tensar con alambre se hizo más rápido el trabajo ya que en grupo se iba tensando con una prensa y se reforzaba con los alambres.



En cuanto a una mejora de esto, se podría disponer de mayores herramientas para que los grupos puedan avanzar sin problema debido a la espera de aquellas. Sin embargo, estas fueron siendo traspadas a los grupos que en consecuencia iban necesitando cuando el otro terminaba. Cabe destacar, el uso y aprendizaje de estas que en mi caso nunca había utilizado y fueron de gran ayuda para tener un trabajo más limpio y tener conocimientos de estas.





Lo positivo de la andada fue la posibilidad que se nos dio de realizarla y el poder trabajar junto a todos nuestros compañeros. El poder aprender dentro de la convivencia y hacer lo que ansiaba de este taller, el poder trabajar en obra y realizar lo que realizabamos en una escala menor a una escala real. Gracias a que se dio, siento que todo era pleno y grato, el trabajo y la comunicacion entre los compañeros ayudo a que todos nos pudieramos apoyar, de manera que el error no fuera pasando de grupo en grupo y que no haya complicaciones que puedan atrasar la jornada.



En cuanto a la negativo, quizas fue la poca dcantidad de materiales para realizar los cortes o engrapar pero seria poco considerado crear eso cuando el avance de los grupos era distinto, como tambien el esfuerzo de cada uno por avanzar en su viga. Viendolo asi, el trabajo de cada grupo fue el que pudo ser producto de un atraso en general pero en cierto modo proporciono que se fuera traspasando las herramientas ya que se iban en distintas etapas de construccion.

Finalmente quiero agradecer al profesor David Jolly y al ayudante Enrique Rivadaneira por la disposicion y las enseñanzas que entregaron no solo en estos 8 dias, sino en todo el semestre, pudiendo aclarar dudas y que todo siempre resultara de la mejor manera. Gracias por la disposicion a realizar esta andada y que se haya formado en unos dias gratos de estar y poder vivir de lo que fue.

