

DESPLAZAMIENTO DE LO COTIDIANO ENTRE LAS LIMITACIONES DEL ESPACIO

La cocina es considerada una de las zonas donde la concentración de personas es mayor que en otros sitios. Este espacio es vital, ya que es el lugar en donde se preparan los alimentos que serán consumidos durante el día. El alimentar es su principal objetivo, pero junto a ello, nos brinda la oportunidad de compartir con los demás, no solo la comida, sino también sentarnos en la mesa a disfrutar del tiempo. Mediante las observaciones que realicé, ubiqué algunas características que definen como es el habitar dentro de este lugar y como es el desplazamiento de las personas en él.

Primero, es necesario hablar sobre la división estructural del espacio, refiriéndose a la amplitud del cuarto, el ingreso de la luz y la organización de muebles y aparatos. La cocina, en mi casa, está ubicada entre habitaciones, lo que hace que el ingreso de la luz natural escasee y la luz artificial facilite la iluminación. Esto conlleva que, al realizar cualquier tipo de tarea en la cocina, la luz siempre queda a nuestra espalda, creando una sombra sobre nuestro trabajo y dificultando en ocasiones tener una visión limpia sobre la acción. En cuanto a la extensión del lugar; el espacio es limitado y eso provoca que choquemos fácilmente mientras nos movemos dentro del lugar, por eso mientras dos personas preparan la comida, la otra persona pone la mesa.

Luego de hablar sobre el espacio de forma estructural, pasamos a ver el espacio en base al orden y organización. Para que la cocina sea aprovechada al máximo, es necesario tener un orden-rutina establecido para que la movilización de los platos sea más efectiva. Desde cómo se sirve la comida en los platos a cómo se colocan las cosas sobre la mesa. Comenzamos con servir todo dentro de la cocina, para que, al llevar las cosas a la mesa, esta no se vea sobrecargada o con demasiadas cosas. Luego, en la mesa se colocan algunos condimentos y otros alimentos en el centro para que todos tengan acceso a ellos y el compartir sea eficaz. Finalizamos, retirando la mesa. Tomamos la loza sucia y la ponemos sobre el lavavajillas cuidando que todo quede dentro y no afuera, evitando posibles caídas. De esa forma, la rutina permite que las personas que hagan uso de estos espacios estén cómodas y el orden se mantenga.

Concluyendo, podemos decir que tanto el habitar como el organizar en la cocina se desarrolla mediante rutinas establecidas en base a las necesidades y costumbres que las personas tengan. Todo esto siguiendo la línea del orden y la adaptación de las ellas ante los medios que el espacio brinde tanto estructural como ambiental.

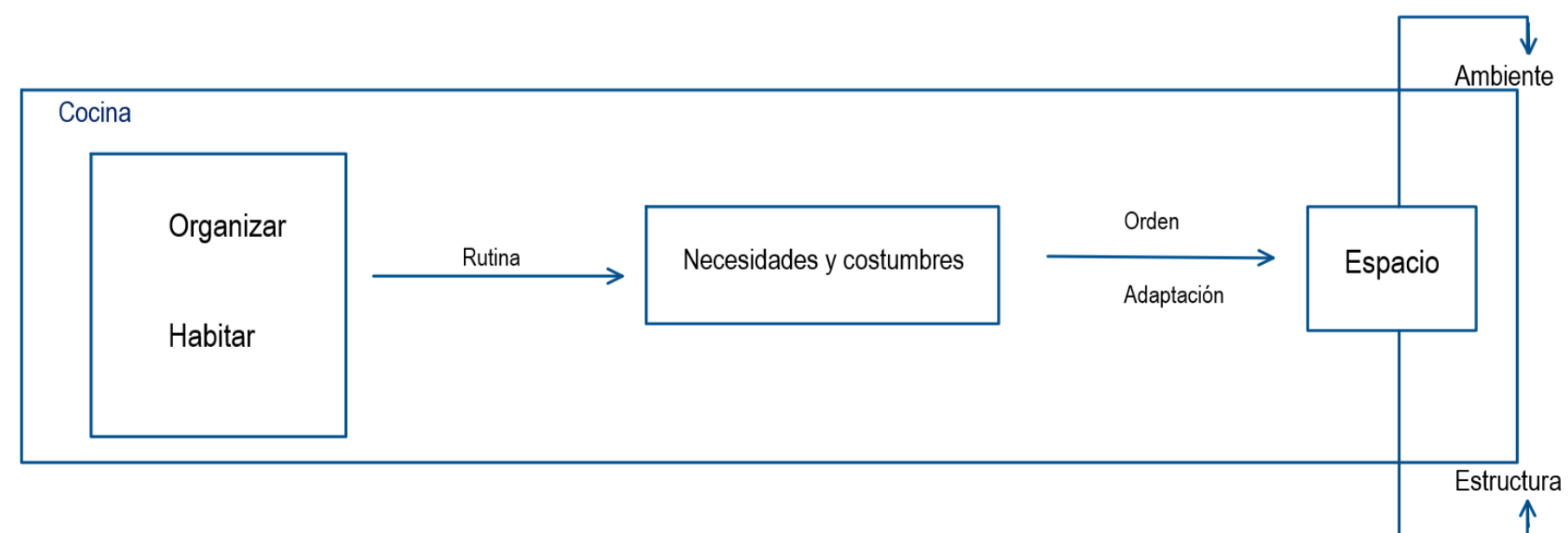

ESTRUCTURA Y ESPACIO DE LA COCINA-COMEDOR

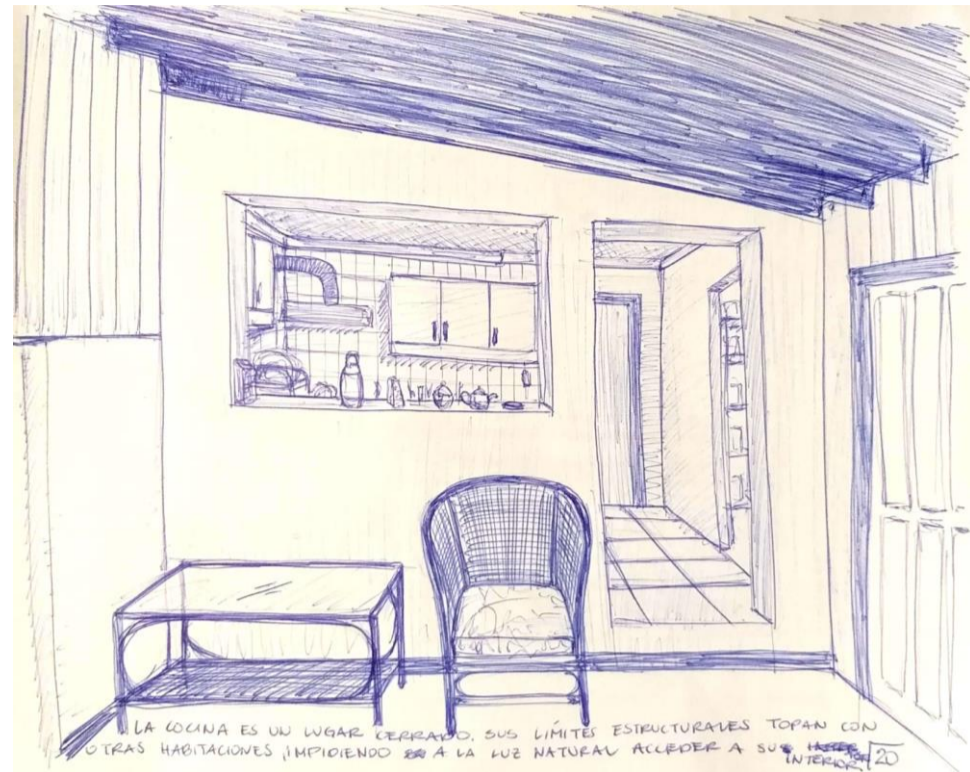

LA COCINA ES UN LUGAR CERRADO, SUS LÍMITES ESTRUCTURALES TOPAN CON OTRAS HABITACIONES, IMPIDIENDO ASÍ A LA LUZ NATURAL ACCEDER A SU INTERIOR.

ORDEN-ORGANIZACIÓN DEL ÁREA



AL ABRIR LA PUERTA DEL REFRIGERADOR NO SE PUEDE PASAR DEL COEDOR A LA COCINA YA QUE ESTA BLOQUEA LA ENTRADA, RESULTANDO UN RETRASO/ESPERA DE LA PERSONA AL NECESAR.



LA DISTRIBUCIÓN DE LOS MUEBLES Y ELECTRODOMÉSTICOS NO ESTÁN BIEN REPARTIDOS POR LA FALTA DE AMPLITUD EN EL ESPACIO. EL REFRIGERADOR FUE COLOCADO EN LA ABERTURA QUE CONECTA LA COCINA CON EL CUARTO DE BOUTEJA, AISLANDO LA COCINA DE ESTE CUARTO.



UNO DE LOS PUNTOS MÁS TRANSVERSARIOS DE LA CASA ES EL COMEDOR, YA QUE LOS TRES NOS SENTAMOS A COMPARTEIR DE BSE TIEMPO JUNTOS, PERMITIENDO POR LA AMPLITUD DEL ESPACIO, COSA QUE LA COCINA NO PODRÍA BRINDAR.



EL ESPACIO DE LA COCINA ES REDUCIDO EN LA QUE MÁS DE DOS PERSONAS ESTÉN DENTRO DE ELLA, EN OCASIONES, INCLUSO ESTAR PO PERSONAS SE SUELE ASER INCÓMODO.



AL TENER LA LAVABOJA DENTRO DE LA COCINA, Y LA NECESIDAD DE USAR EL ESPACIO EN LA ABERTURA DONDE UN POCO SIEMPRE ESTÁ CUANDO NO SE OCUPA, LO QUE ENUDA A UNO DE LOS ESPACIOS USABLES PARA VARIAS COSAS.

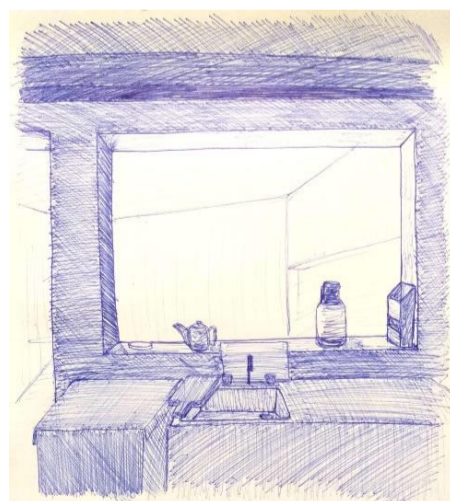

LA ABERTURA EN LA PARED ES EL PUNTO DE LA COCINA, YA QUE CUANDO LA LUZ ESTÁ APAGADA, ESA ES LA ZONA QUE ESTÁ MÁS ILUMINADA, ESTO SE DEBE A SU UBICACIÓN POR FUERA DEL ÚLTIMO LADO DE LA PARED, LA LUZ ENTRA CON MÁS ABUNDANCIA AL INTERIOR.



LA FUENTE DE LUZ PRINCIPAL EN LA COCINA ESTÁ EN EL CENTRO DEL TECHO DONDE CUEL UNA LUZ EQUILIBRADA. POR TODO EL ESPACIO, ESTO CONLLEVA A CREAR SOMBRA ENTRE LOS PUEBLOS CUANDO NECESITAMOS VER LOS MUEBLES Y ELECTRODOMÉSTICOS.



LA DESPENSA ESTÁ UBICADA DENTRO DE LA ESCALERA. SI NECESITAMOS COSAS DE LA DESPENSA DEBEMOS SALIR DE LA COCINA Y DIRIGIRNOS A ESTE CASSET, LA SEPARACIÓN DE ESTA CON EL CUARTO DE LA COCINA, PERMITE QUE NO TENAMOS QUE DEJAR LAS COSAS O MUEBLES EN ESA ZONA.

