

PROYECTO TALLER VACIO DEL TAMAÑO INTERIOR

REFUGIO EDUCATIVO

UMBRAL EXTENDIDO



ACTO

PERMANECER ORIENTADO A APERTURA CONTENIDA

El PERMANECER ORIENTADO se esta ligado directamente a la relación que tiene un espacio interior con el exterior, es una suerte de recorrer, que posee un tamaño y espesor, lo que le brinda continuidad y movilidad a la envolvente

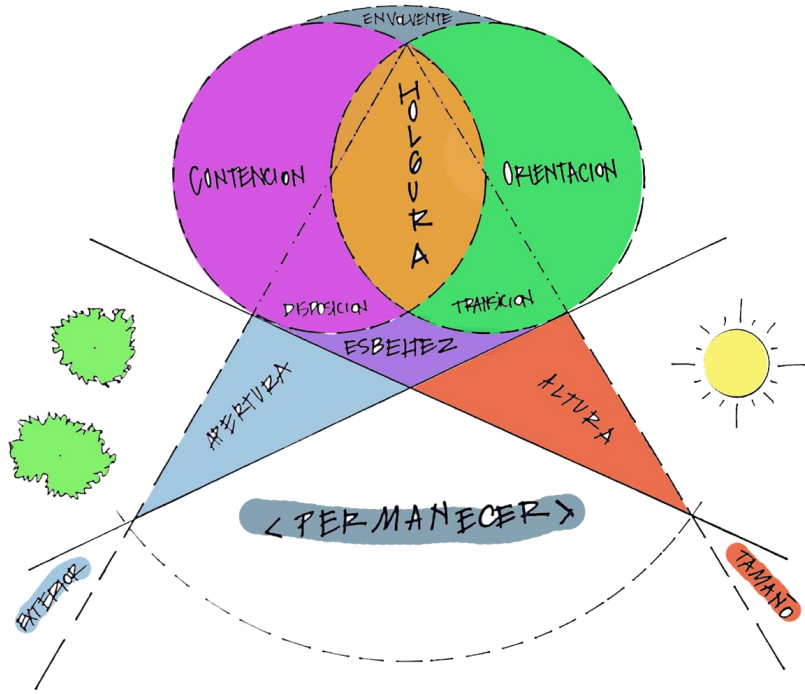

CR.5/Recreo

El exterior es contenido, tanto por entorno, como por lo edificado, el interior logra una permeabilidad con el exterior, donde la apertura logra tener un espesor que crean espacios en transición de la permanencia dispuesta.

Esesor de lo permeable



CR.4/Salida al recreo

El espacio logra movilidad por medio del quiebre del suelo, es este espacio el cual logra concretar en plenitud la disposición a lo abierto

Disponerse a partir del quiebre

La APERTURA CONTINIDA es la influencia del interior en el exterior, como a partir de esta se genera un perfil/limite/horizonte, que dispone al "afuera" con una pertenencia que culmina en una ocupación holgada, producto de lo contenido y lo orientado, siendo un elemento resultante y ordenador del habitar.

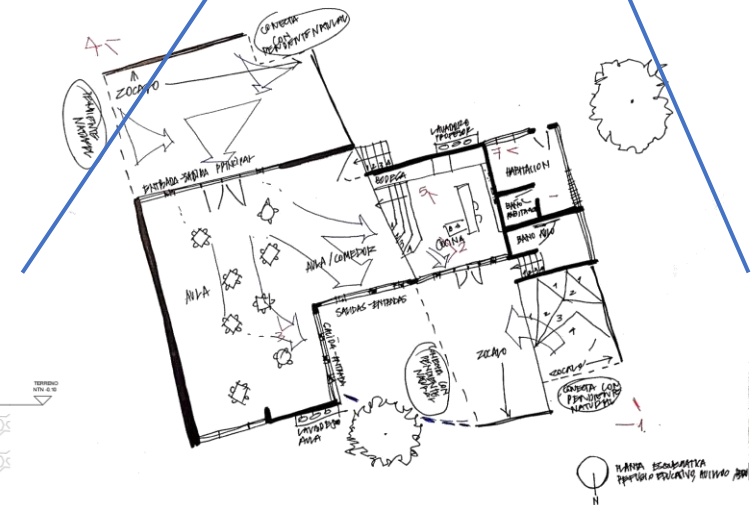
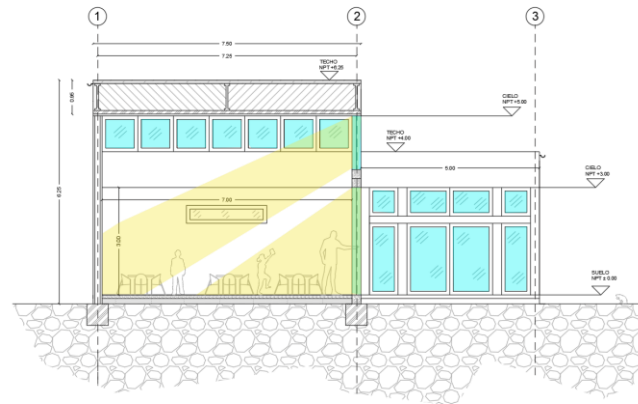

UMBRAL EN EXTENCION ORIENTADORA

La APERTURA viene a ser el elemento radical, que desencadena este modo de estar dispuesto a ella, ordenador para el habitar del niño y también para el espacio, siendo un interior en transición constante, con una holgura innegable que permite, que el desenvolverse se desarrolle en un espacio contenido, sin dejar de ser abierto.

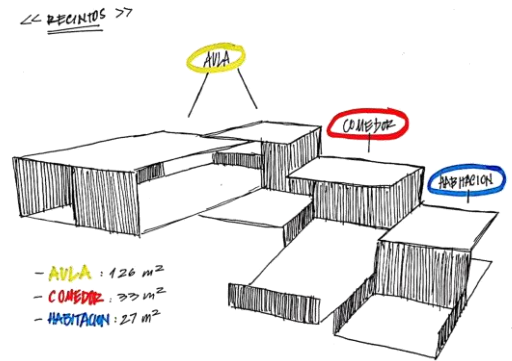
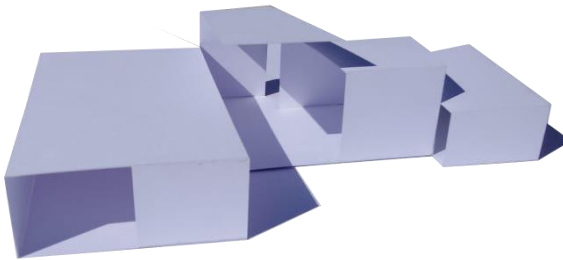
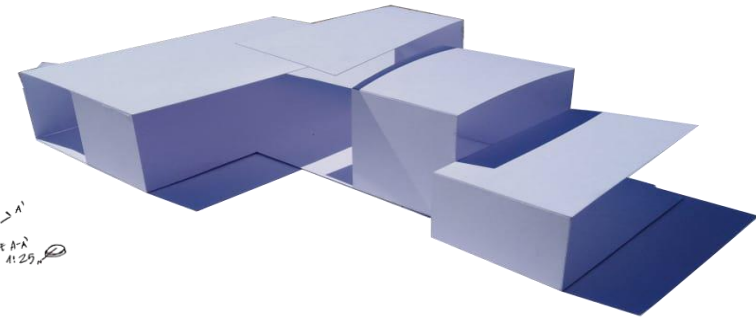
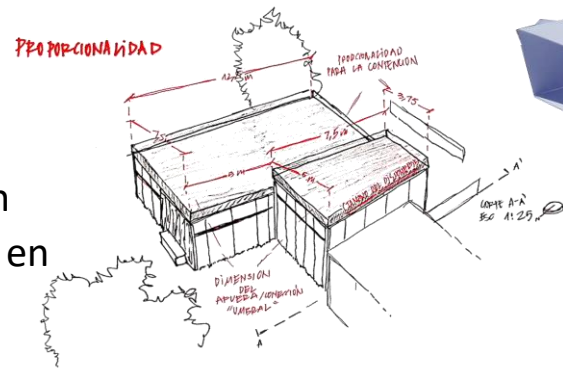

Recibe este nombre ya gracias a su transparencia, generando esta situación de a través, y es gracias a su fragmentación de cielos, sus distintos horizontes y tamaño de lo abierto, todo pensado en base a la proporcionalidad, lo que brinda una disposición a la ocupación holgada y extendida tanto en su espesor interior como exterior



CR.6/Salida

Gracias a la diferencia de altura, el espacio logra una movilidad y resalta su factor de umbral de la permanencia, haciendo que el transitar se disponga siempre a lo abierto

Disponerse en lo elevado

