

JARDIN CON LIMITE DEL CONJUNTO DE VERCALES

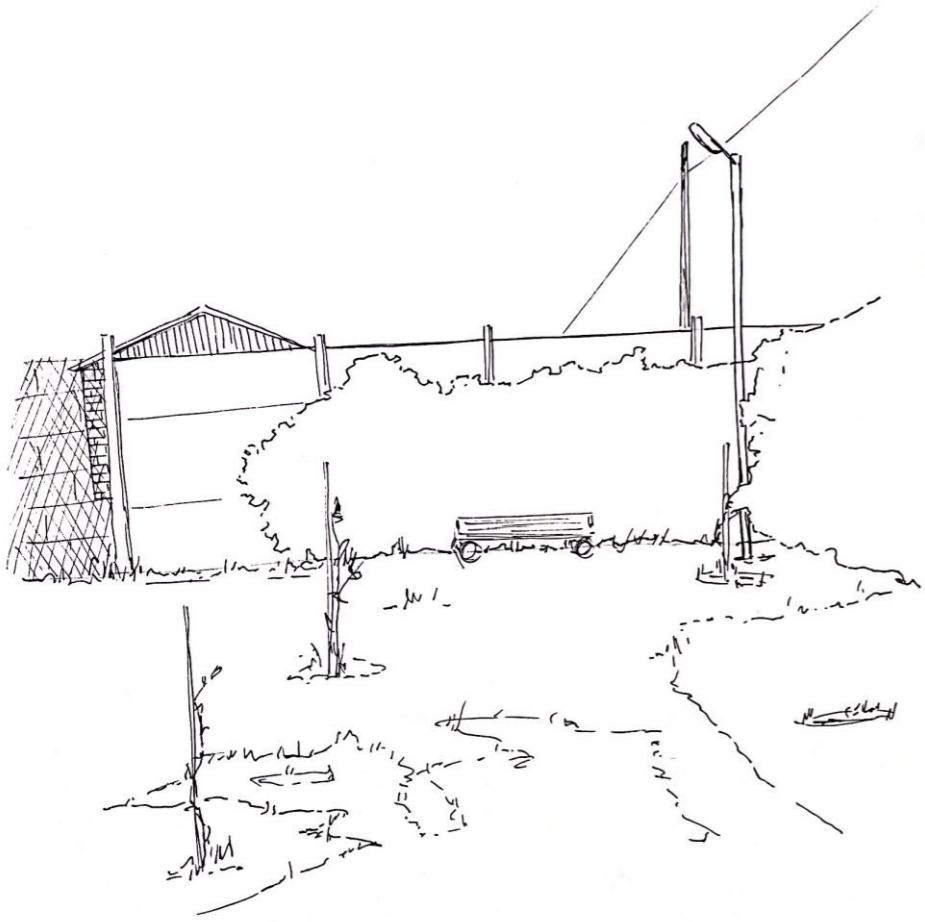

18. El jardín da los límites a la zona de detención. Los guías de los árboles en crecimiento nos permiten ver y encontrarlos al verlos.

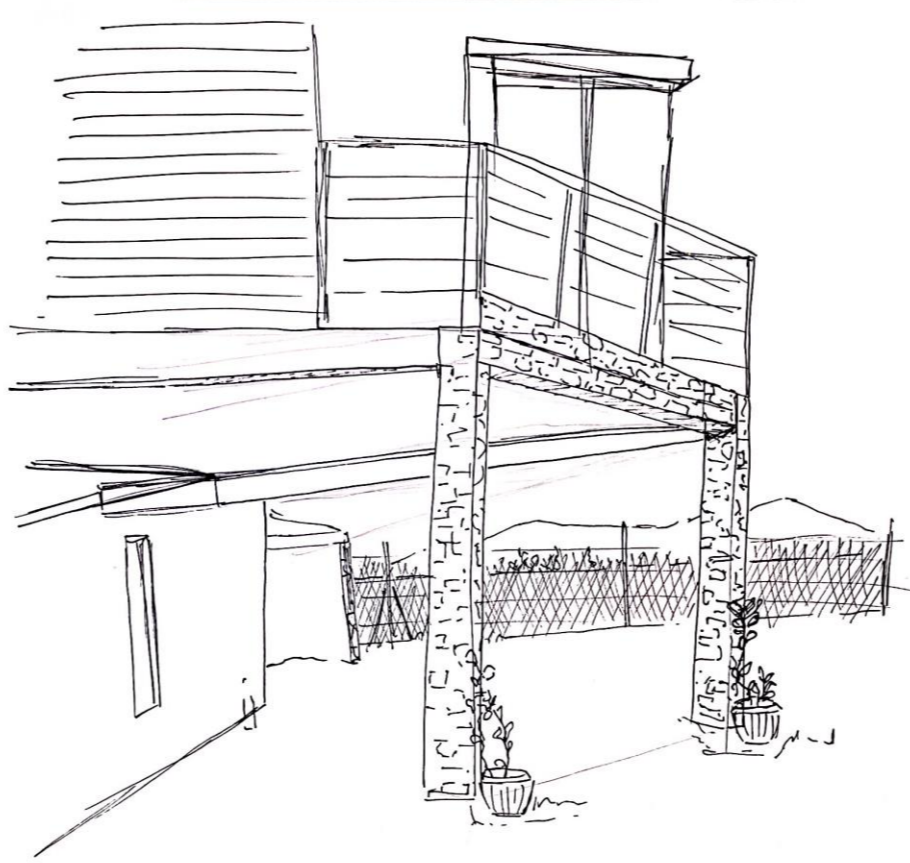

19. Las plantas crecen verticalmente dándole cobijo al jardín en los pilares, es un tiempo largo el cual se ocuparía para alcanzar a cubrir por totalidad.

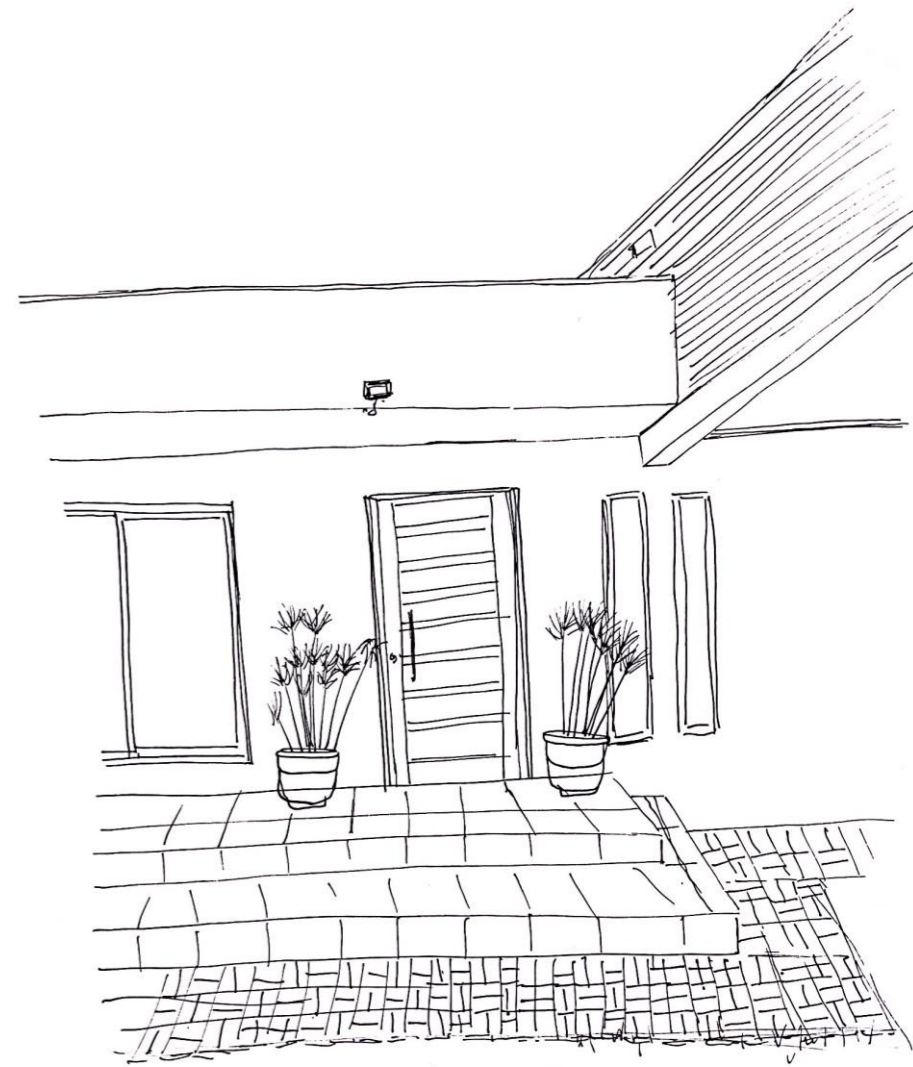

20. Los papirus al lado de la puerta dirigen a ella, enmarca la entrada y crea un contraste entre la frialdad de un muro con la vida de las plantas.



21. Un macetero autorregable carece de un cuidado constante, se sustenta por sí solo. Es necesario un cuidado con periodos de tiempo más lejano.



25. Lo verde se extiende a la vertical entre las ramas del árbol, mismo el que sobresale sobre las casas.

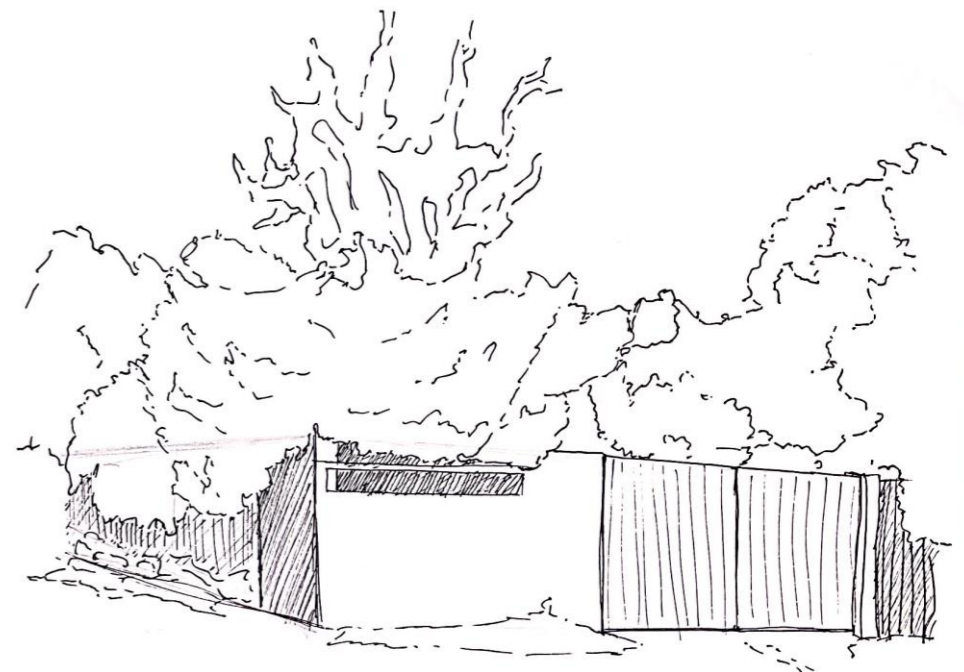

22. Los árboles escapan de sus límites creando los propios con su crecimiento, generan además, un muro natural que no deja ver al interior del terreno.

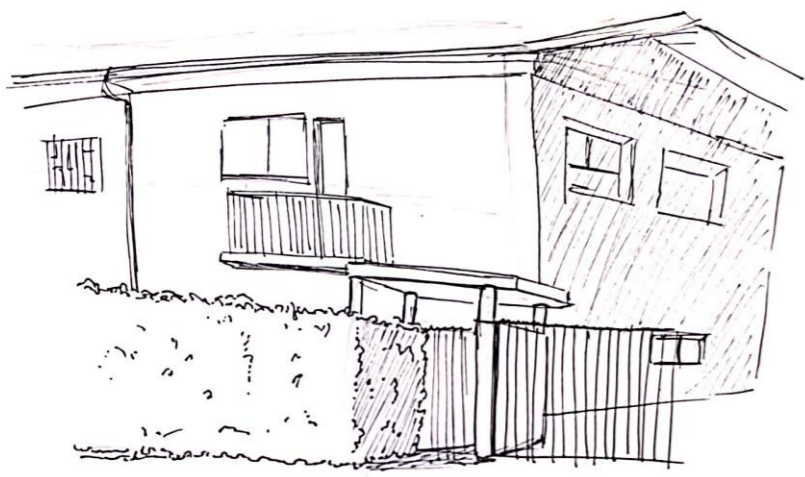

23. Se puede ver la distinción entre una zona normal y un "muro" de arbustos, los arbustos generan una alta densidad y con los cuidados, como la poda que hace que se sean cuadrados hace que guarden una proporción.



24. "Un jardín exterior". Una zona verde donde se puede transitar y detenerse, el patio tiene un límite que permite que se mantenga en un solo lugar y no intermumpa en la zona del tránsito.

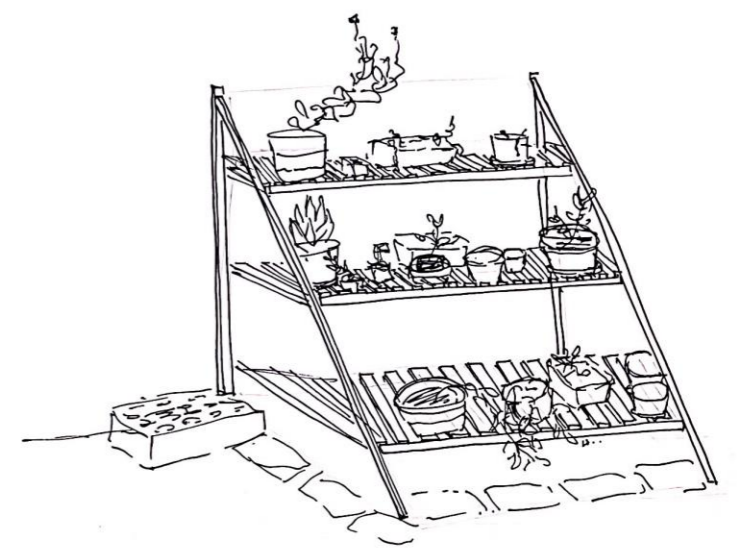

26. En los tres niveles se ocupan con plantas en sus propios maceteros, de igual forma son lo principal en la estructura, como conjunto y no como individuos.



27. Desde una vista general al jardín se ve una separación de plantas pero no pierden el conjunto de ser un jardín.

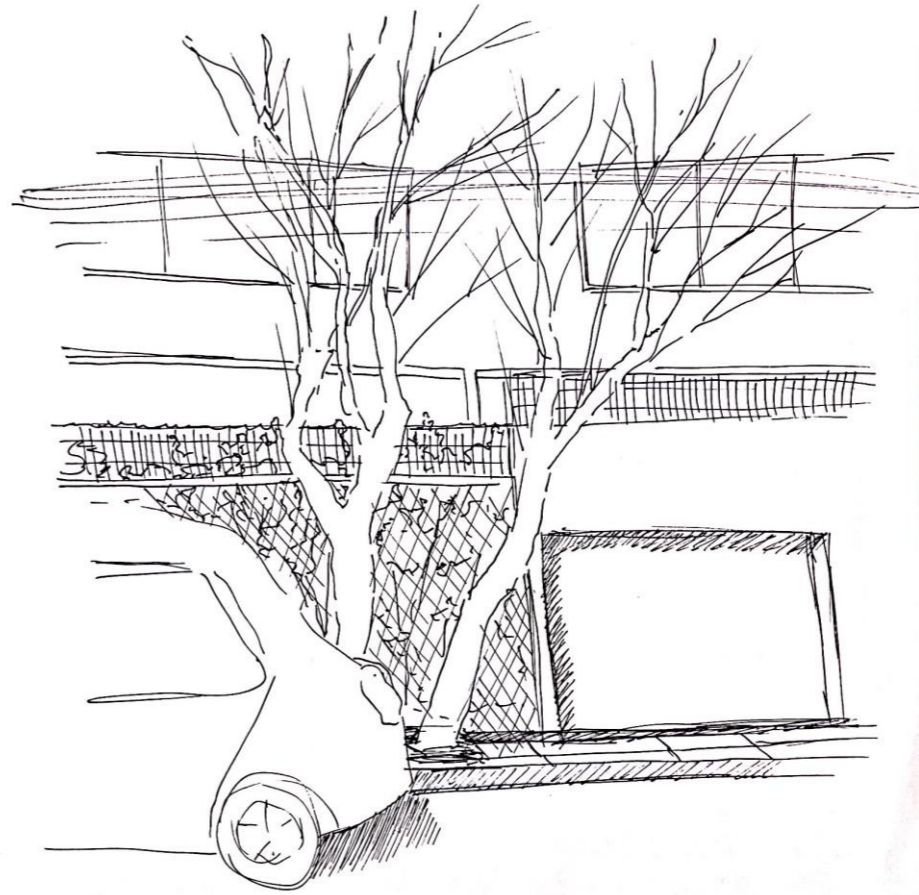

28. Se complementa el límite del colegio con las rajas y los arbustos, ambos llegan a la misma altura.

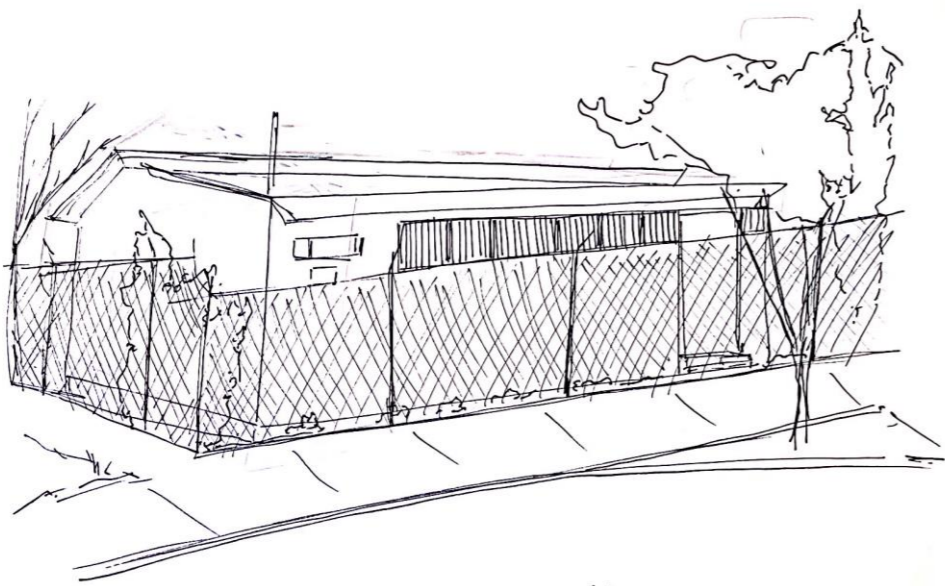

20. El jardín consiste en pequeños arbustos que rodean la sede, adornan y no tienen el fin de límite.



29. Una plaza con pequeños "oasis" de pasto que generan un mini ambiente dentro de los límites delimitados por árboles y arbustos al rededor.

15 Agosto 2021

☀️ Máx: 16°
Mín: 10°
Atardecer: 6:24 PM
Altitud:

💧 Humedad: 36%

☾ Fase lunar: creciente

> Comienza el día nublado
> Al medio día sale el sol y se comienzan a oír el canto de aves.

16 Agosto 2021

☀️ Máx: 19°
Mín: 9°
Atardecer: 6:22 PM
Altitud:

💧 Humedad:

☾ Fase lunar: gibosa creciente

17 Agosto 2021

☀️ Máx: 22°
Mín: 8°
Atardecer: 6:20 PM
Altitud:

💧 Humedad:

☾ Fase lunar: gibosa creciente

18 Agosto 2021

☀️ Máx: 29°
Mín: 13°
Atardecer: 6:20 PM
Altitud:

💧 Humedad: 21%
Prob. de lluvia: 10%

☾ fase lunar: gibosa creciente

> Día soleado