

|Dualidad próxima del encuentro lumínico angular|

Acto: Permanecer transitorio en coincidencia dual de lo confortable

Luz: Incidente filtrada hacia el encuentro del resguardo

La incidencia lumínica en el espacio, permite definir la identidad de un interior como tal a partir del contraste que se genera en esta incidencia, es así como esta espacialidad se va revelando en el encuentro de la lumínica con la profundidad de un resguardo, donde se hace presente cierta dualidad como cualidad de este encuentro que permite optar a una mayor confortabilidad desde la habitabilidad al desenvolverse en los matices de este encuentro, que si bien generalmente se dispersan de manera gradual, existen escenarios donde este encuentro se da de golpe, intensificando propiedades de la luz que podemos percibir desde la sensibilidad del habitar, como la sensación de calor, que si se desarrolla de manera gradual aporta al ambiente como un factor regulador que podría llegar a incrementar el índice de confortabilidad, sin embargo si se presenta de manera brusca interviene de manera negativa para perturbar el habitar. Es así como la luz permuta el habitar, pues este se desenvuelve en torno a su dinámica desde el exterior hasta la forma a la que se accede a ella



[11:20] La aparición del espacio se comprende en matices que van definiendo de manera gradual el encuentro con un exterior, revelando una condición propia que se da entre la proximidad y la lejanía de un interior, donde la luz proporciona más propiedades a lo más cercano de su alcance, perdiendo énfasis a lo que se adentra en el resguardo lumínico, con esto la sensación de abrigo que produce el calor y revelación natural del espacio



[11:00] El nulo enfrentamiento con luz directa, permite beneficiar el interior con la revelación del espacio de manera clara gracias a la incidencia de luz reflejada que converge de manera difusa en degradaciones al encuentro de las profundidades de este, sin embargo al ser esta luz encapsulada por una antesala, no se logra percibir una confortabilidad ligada a una repercusión lumínica, a pesar de habitarla.

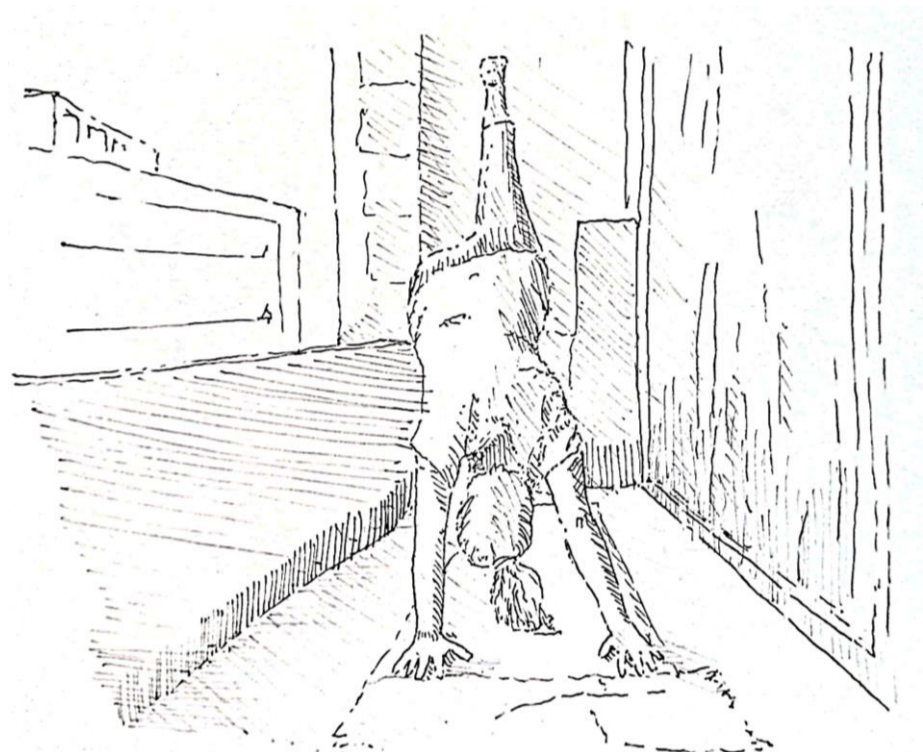

[11:40AM] El reflejo lumínico acompaña el habitar desde un enfoque estático, por lo que la intensidad con la que este incide en este estar, sobrepasa de una confortabilidad que rápidamente se vuelve hacia una incomoda estancia prolongada, afectando de manera visual y perceptiva ante el calor que esta genera.

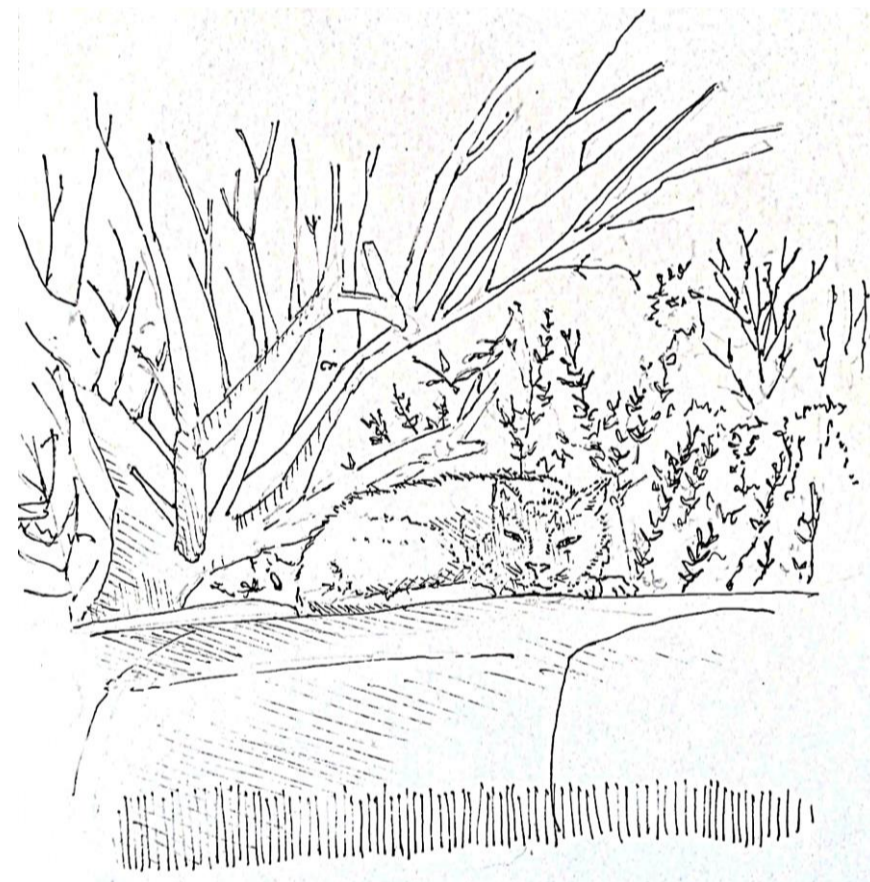

[2:00PM] El elemento donde se acoge al cuerpo en descanso transmite el calor que proporciona la lumínica por contacto hacia este, sin embargo esta incidencia no se da directa con el cuerpo que habita, al ser resguardado por la sombra proyectada de la vegetación que cubre el auto, a pesar del viento que se percibe en lejanía, al aproximarse a este habitar la sensibilidad a este ente que interfiere en la dinámica sensorial del calor disminuye, pues antes de este encuentro el contexto que sigue siendo vegetación frena de manera filtrada esta corriente, contribuyendo a una atmósfera amena para la prolongación de la estancia

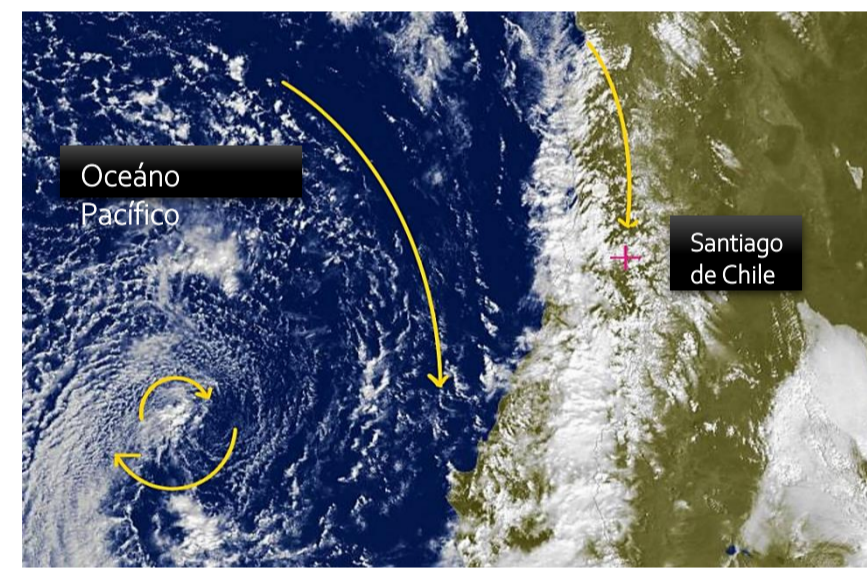

Vista satelital corriente de viento desde el Pacífico incidente en Chile, zona central [2:10 PM]

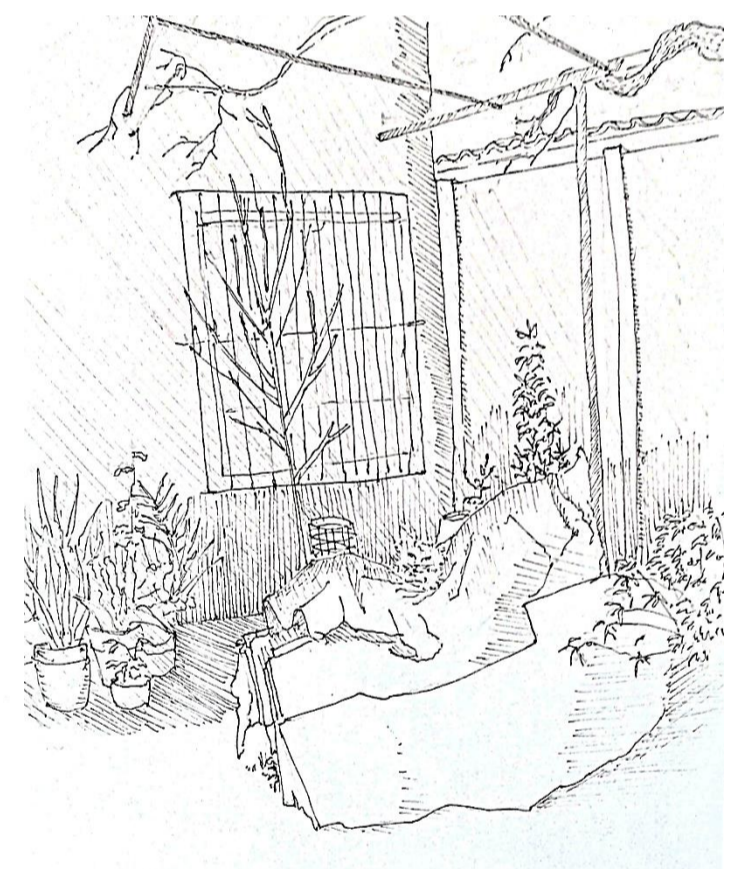

[10:45AM] El encuentro de golpe entre una luz directa y la ausencia de esta, dividen el espacio en dualidad lumínica y temperatura, donde se puede ser parte de ambas atmósferas en la proximidad, decidiendo de manera brusca la forma de habitar, pero teniendo la opción de variar entre estos dos polos.

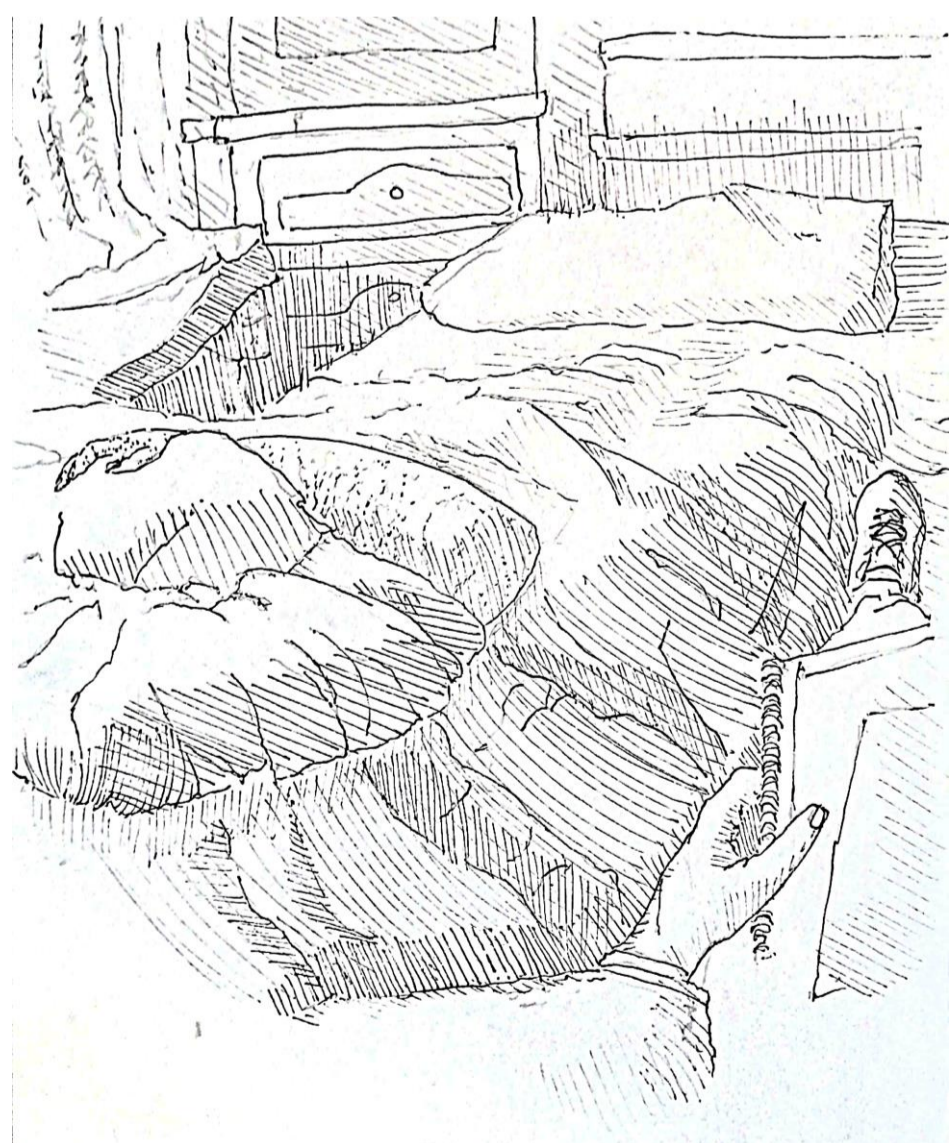

[5:0PM] En el cobijo del interior que resguarda de una dinámica lumínica clara correspondiente a tonalidades frías que inhiben una percepción calórica confortable para una estancia, lo que repercute en un encogimiento del cuerpo en busca del propio calor corporal junto con el resguardo de esta temperatura a través de capas de abrigo

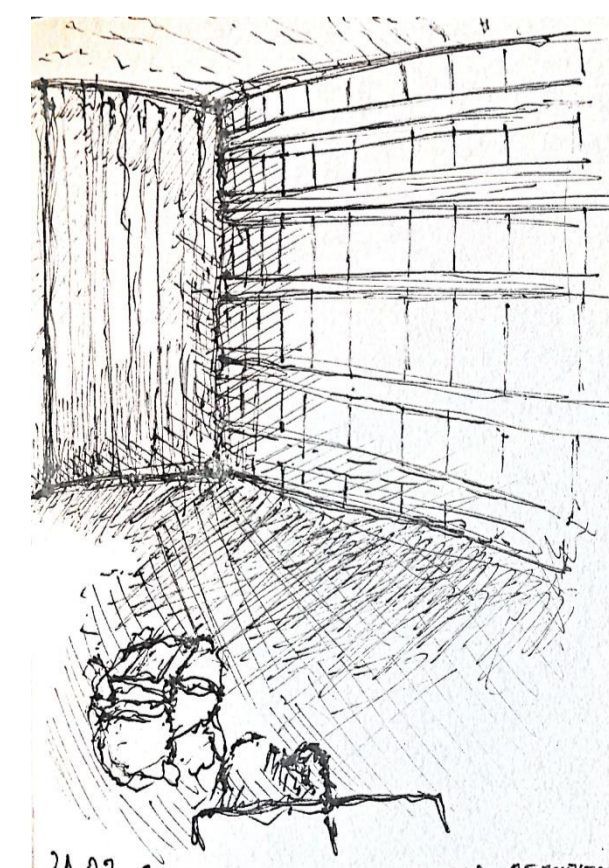
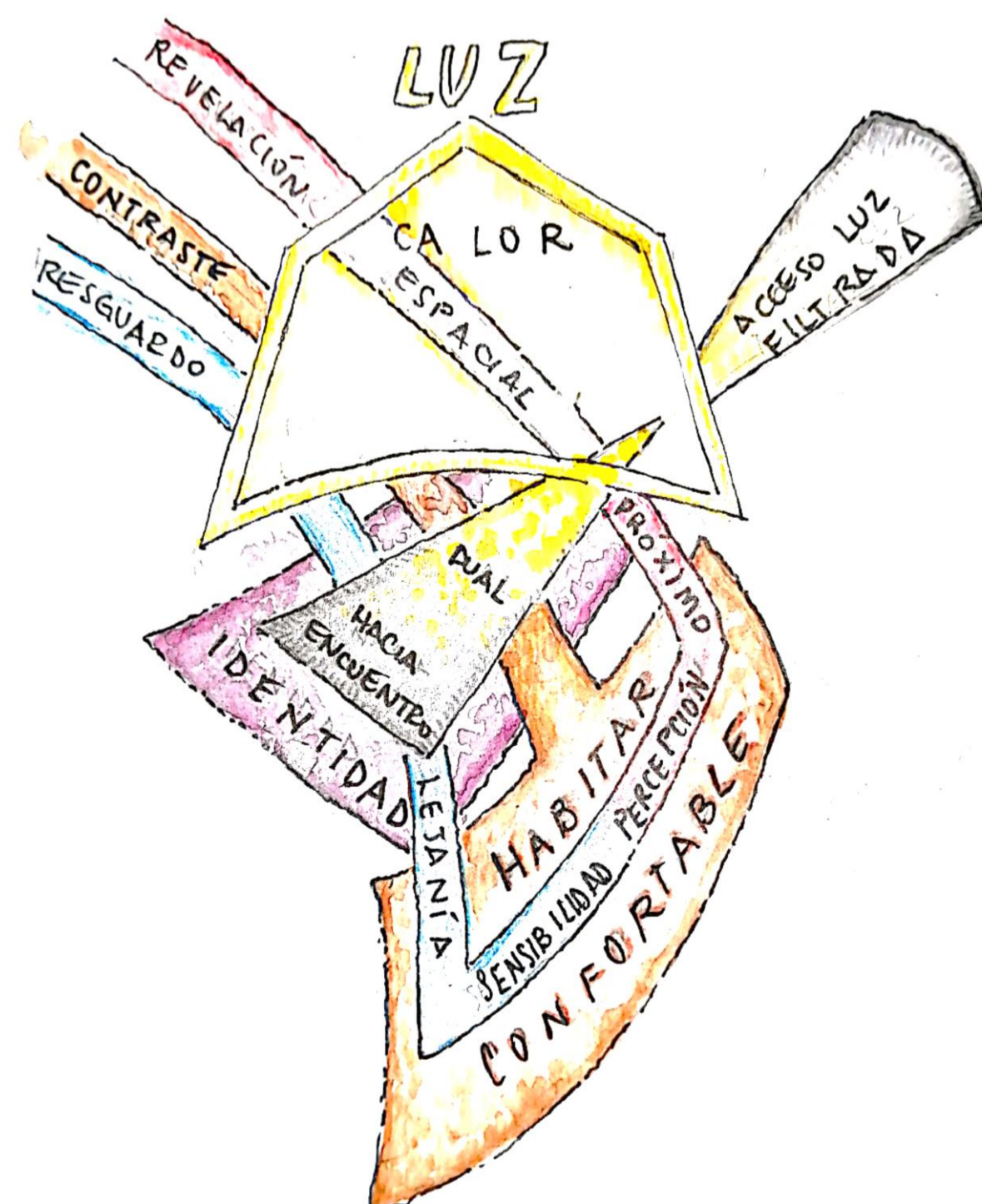
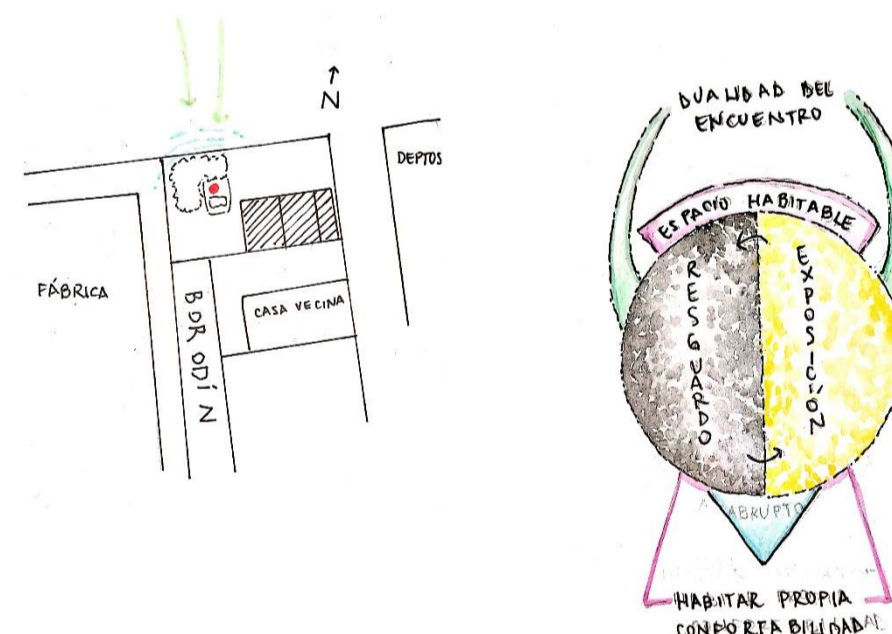

[21.02.2020] El encuentro total de un interior, con un acceso escaso al exterior, limita el habitar y crea cierta incertidumbre con respecto a lo envolvente, incertidumbre que se ve alimentada al intentar conocer este interior que se ve ínfimamente revelado por pequeñas conexiones difusas con el exterior, en el habitar la sombra se comprende el estar en un ir inexpressivo en búsqueda de un confort de calor.

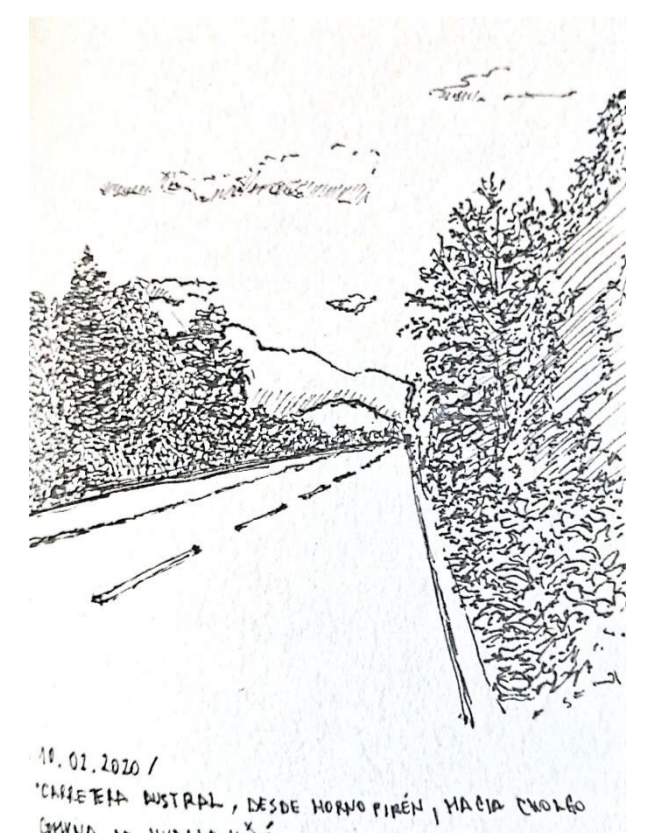

[10.02.2020] En la completa extensión de la interperie, recorriendo bajo la intensidad lumínica de las 11:00AM en la prolongación del reflejo en el pavimento (asfalto?) que aumenta la percepción de la temperatura en la atmósfera que se habita y en la superficie corporal, quemando y sofocando y hostigando un veloz transitar, además de perturbar de manera intensa el contemplar dando paso a un simple y analítico ver.