

Resguardo de Espacios Naturales para la Comunidad

Cerro Merced

El Encuentro desde las Derivas

Las Derivas, al ser salidas a terreno, específicamente a quebradas, nos permiten reconocer, donde lo humano y lo no humano se relacionan y donde lo público y privado son conceptos no tan definidos. Se va a estos lugares para conocer y observar la presencia de estas relaciones.



Vestigio del tránsito acomodado al espacio



El pasar interrumpe y limita

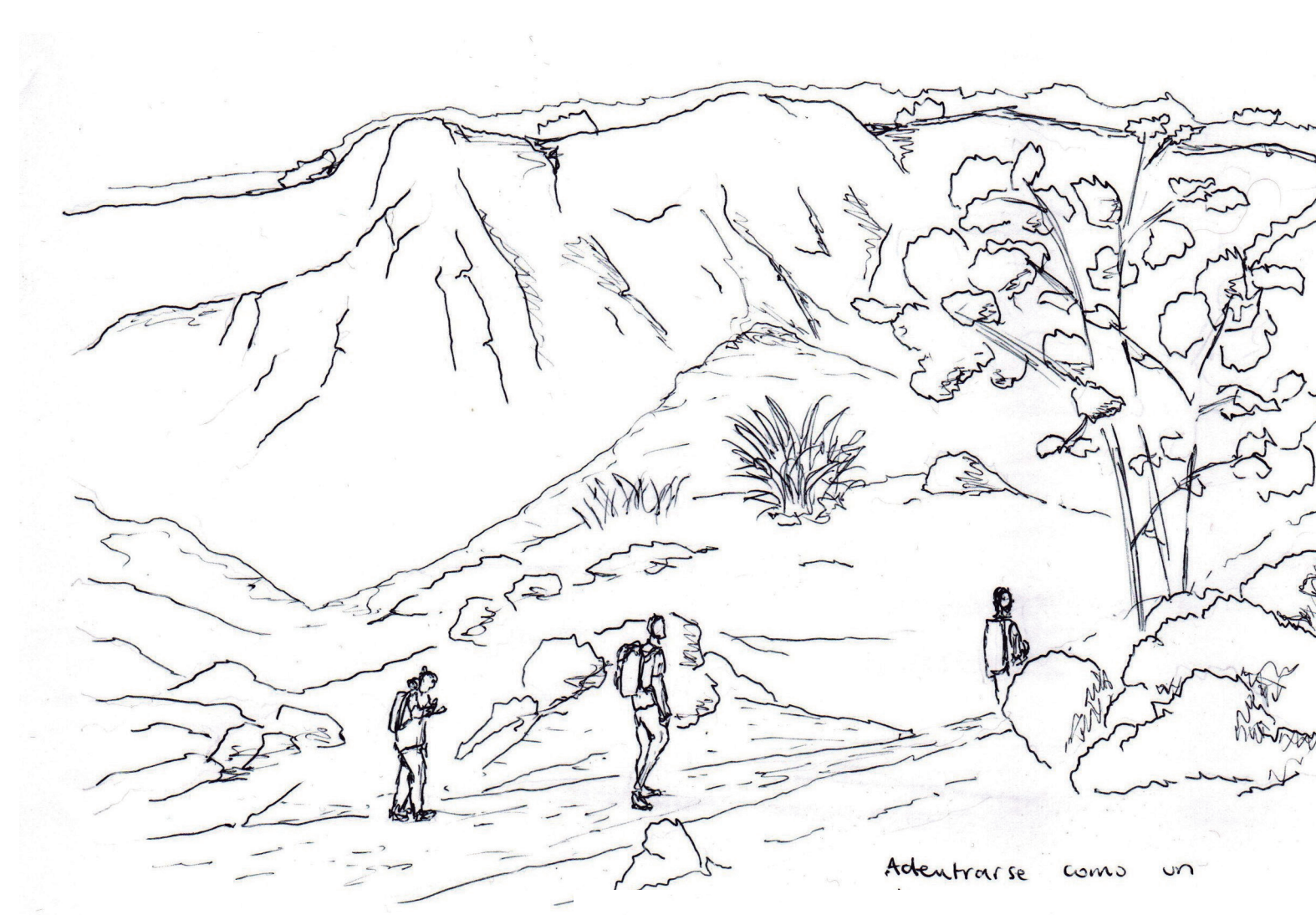

Adentrarse como un descubrimiento.



La intimidad del ser con el material como una nueva relación.

Luego de vivir las derivas es necesario reconocer que el territorio por el cual habitamos en extenso y muy variado, el cual se debería explorar más para aprender de todo lo que nos entrega y todo lo que no vemos. Dentro de este territorio aparecen las quebradas, donde uno se puede acercar y encontrarse con la naturaleza.

Pero también debemos ser conscientes de lo que nosotros como seres humanos hacemos en la naturaleza, el cómo interrumpimos a veces un curso natural, donde en vez de ser parte de él, lo lastimamos.

Al sumergirse dentro de un espacio, más aún si es desconocido, los sentidos despiertan, atentos a lo nuevo. Por esto todo es un descubrimiento. El experimentar desde primera fuente permite reconocer factores, elementos y momentos específicos que definen el cómo será eso recordado.

Conocer interactuando con algo nuevo desarrolla un área de recreación, el descubrir se vuelve más interesante y directo. Por lo cual los espacios naturales deberían ser siempre vistos desde este descubrir y proteger.

Problemática

Dentro de un territorio determinado se estudia la presencia de distintas problemáticas del sector, se reconoce la existencia de materiales naturales, basura botada y vegetación viva y muerta, estos hechos se engloban dentro del medio ambiente, y del cuidado que se debe tener con él.

Para trabajar esta problemática concreta, es necesario pensar en qué actores de la comunidad podrían ser parte de este desarrollo, se reconocen juntas de vecinos, clubs de adultos mayores, una agrupación cultural y clubs deportivos donde todos ellos pueden tener incidencia colectiva donde exponer distintos puntos de vista.

Aparecen una zona principal para centrarse, el espacio natural más cercano de la quebrada con la comunidad a su alrededor y desde esta, buscar la importancia y relación que se debe proponer entre la naturaleza y la comunidad. Relación que permita reconocer lo propio del lugar y desde ahí hacerse parte de esto. Generando una línea directa entre quebrada, personas y naturaleza, generando zonas comunitarias y de desarrollo, para así poner en valor lo que hay.

Desde esto se propone un modo de reconocer lo que ya existe y darle algunos usos para así poder resguardarlo y protegerlo, conociendo y conectando con los espacios naturales.

Sector a Estudiar

En los sectores naturales que quedan aún presente en la ciudad de Valparaíso, siempre resuenan las quebradas, como pequeños "pulmones de la ciudad", como no se pueden pensar la quebrada sin la comunidad que vive a su alrededor y se puede relacionar con ella, es necesario darle la importancia que se merecen estos espacios naturales, el cuidar, proteger y convivir con la naturaleza.

Al pensar en una quebrada, se debe pensar en la comunidad que vive a su alrededor, estos factores viven o deberían vivir en una relación constante, en un intercambio constante. Pero esto no pasa siempre, el desconocimiento que tiene la comunidad de lo que se puede encontrar en una quebrada, termina separándolos.

Las quebradas son una gran fuente de conocimiento, hoy en día donde las ciudades tienen cada vez menor naturaleza, las quebradas son una fuente primaria de esta, y no solo es bueno que la comunidad lo reconozca, si no que este conocimiento les permite adentrarse y disfrutar lo que se tiene tan cerca.

Un caso de esta posible relación se da en el Cerro Merced, donde se presenta con una cercanía esta relación. La presencia de un parque y otros recintos comunitarios, junto o mejor dicho en el área de la quebrada dan lugar a posibles espacios naturales con los cuales trabajar.

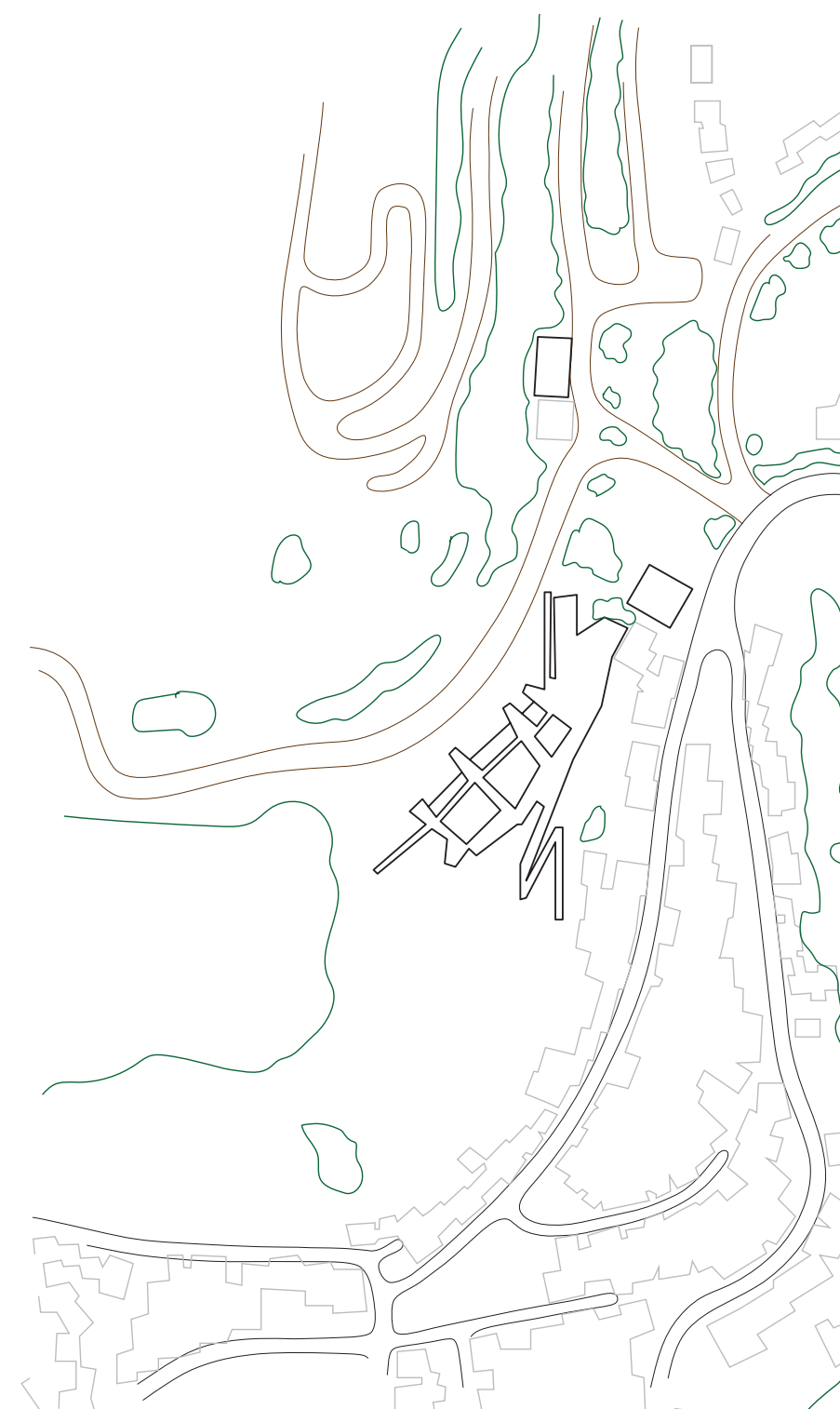
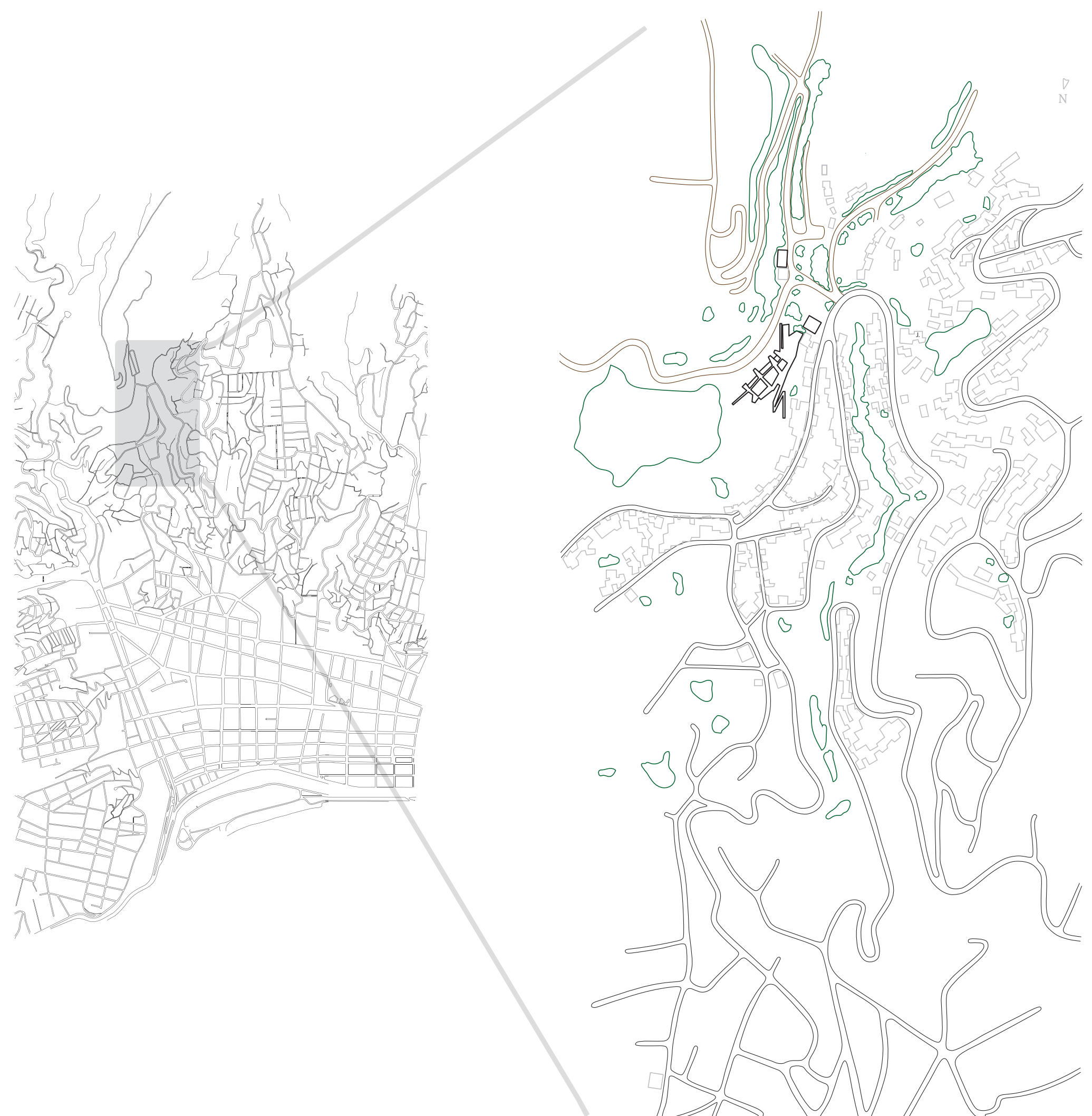

Se trabajo en escala 1:1250



Abstracción y adaptación del territorio a trabajar

Kit de Interacción

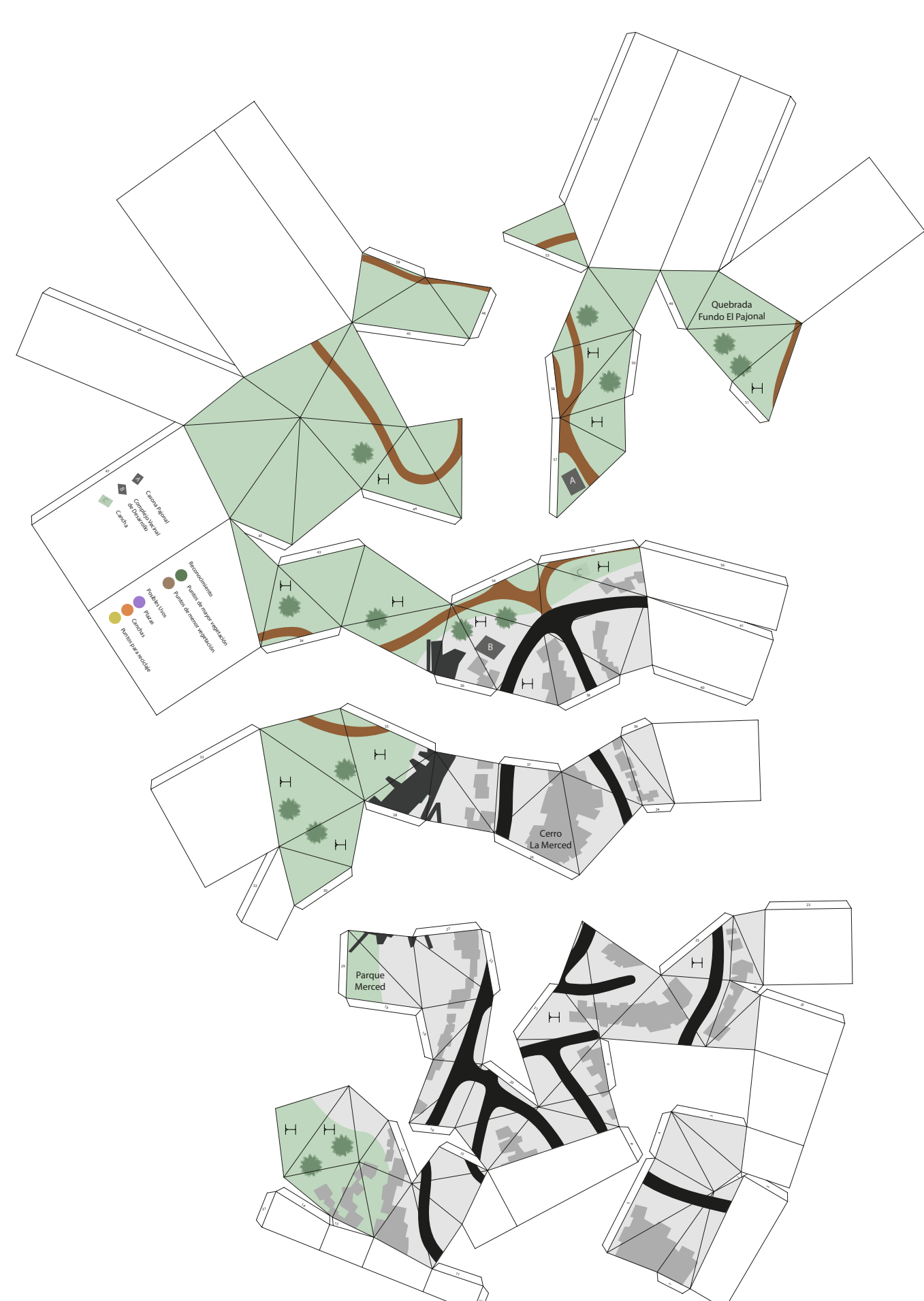

Desarrollo de un kit para el reconocimiento de espacios naturales y posibles usos, donde las mismas personas de la comunidad podrán poner en físico sus pensamientos y puntos de vista en relación a los espacios naturales que aun están presentes a su alrededor.

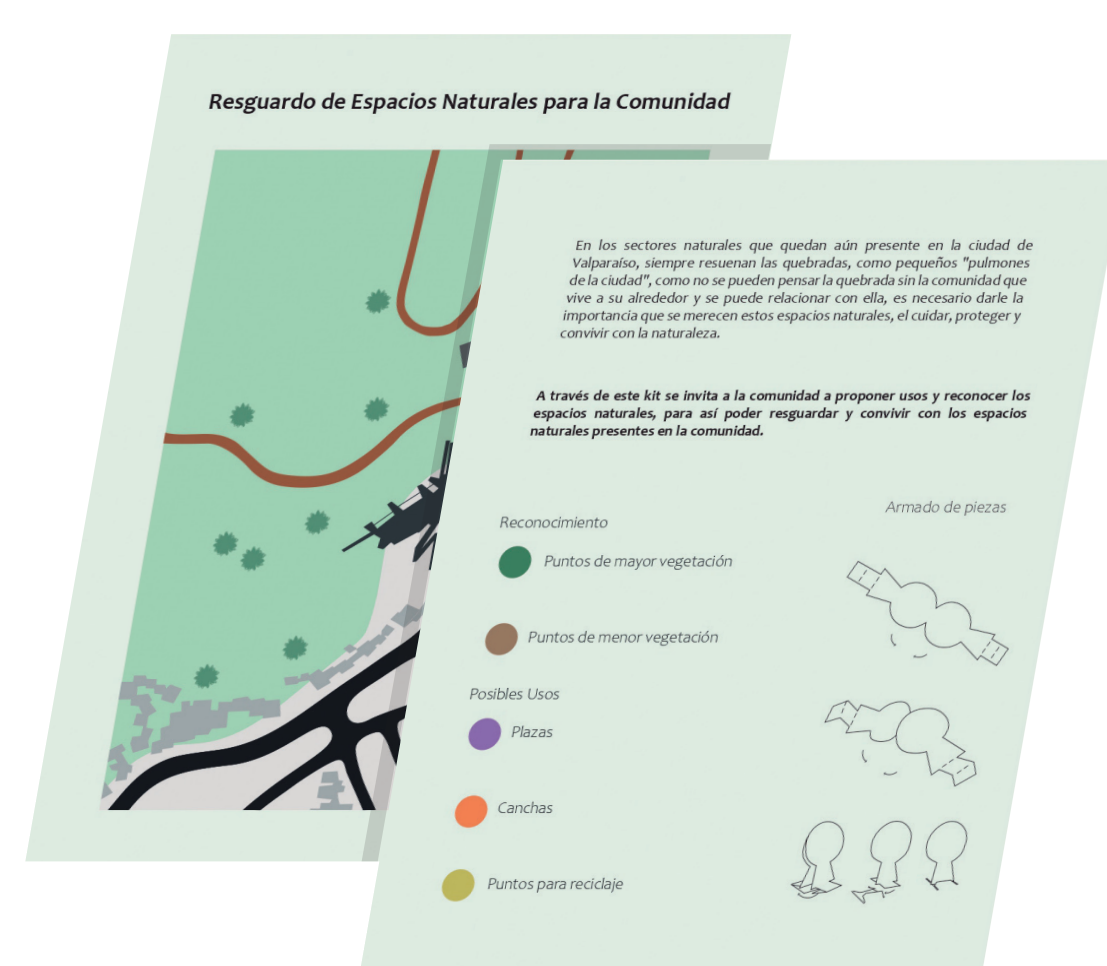

- | | |
|--|---------------|
| <ul style="list-style-type: none"> Puntos de Mayor Vegetación Puntos de Menor Vegetación Usos Plazas Canchas Puntos de Reciclaje | <p>Armado</p> |
|--|---------------|

Específicamente se propone el armado del territorio posible de intervención y sus piezas, y desde esa cartografía tridimensional poder disponer donde sientan es necesario la identificación de zonas y cambios posibles a realizar.

Recuento

Proceso de estructuración con cotas para la construcción de los relieves del cerro.



Selección de zona a trabajar

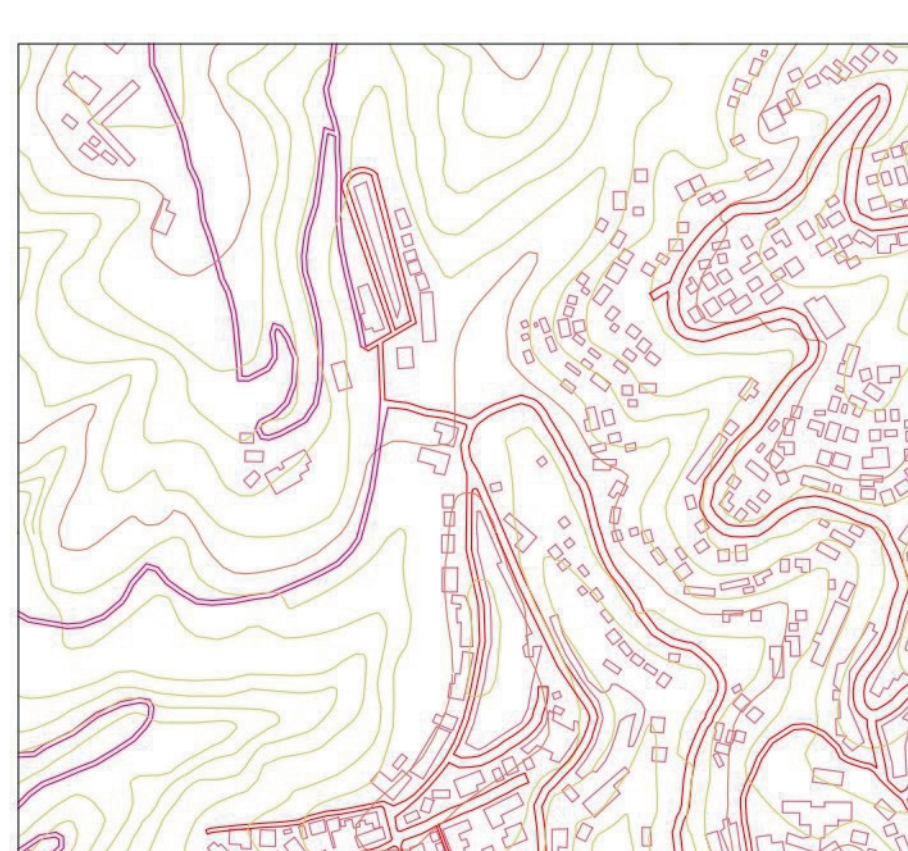

Zoom y limpieza para reconocer cotas

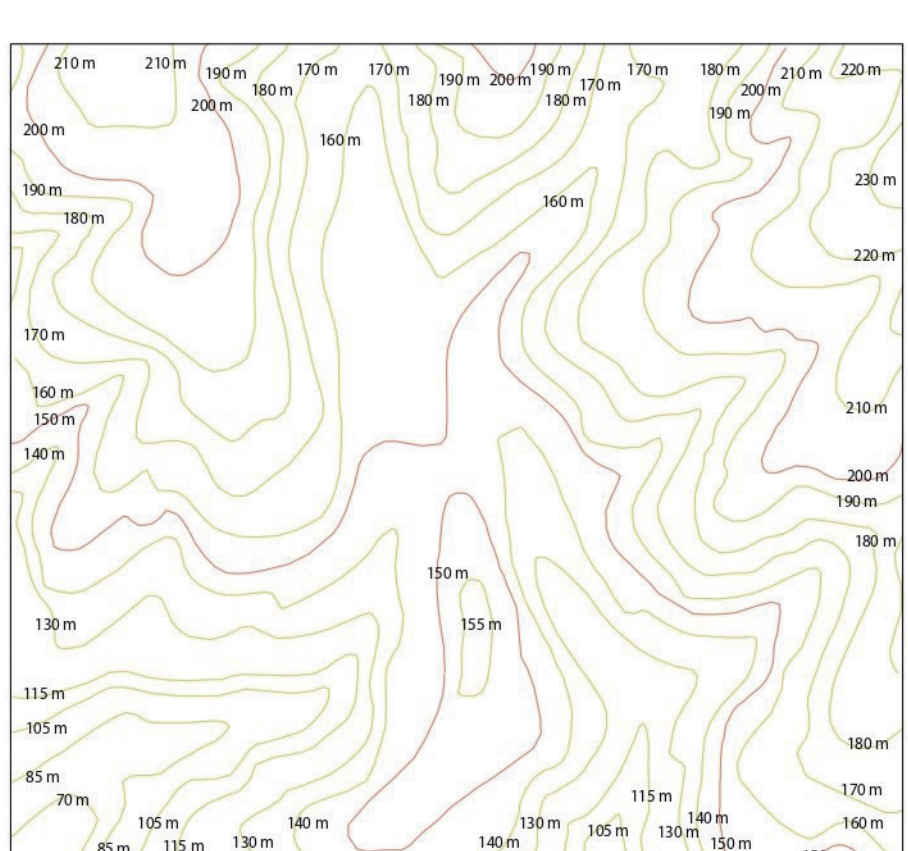

Altura de cotas

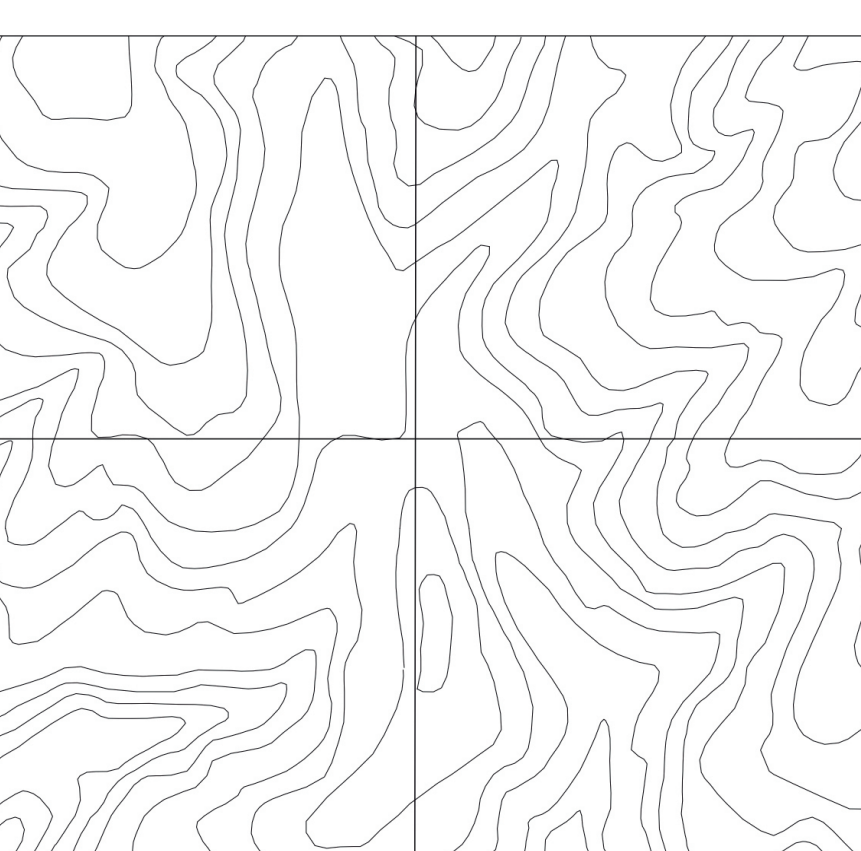

Cotas limpias para la estructuración

Desarrollo de la forma



Primer prototipo alambre

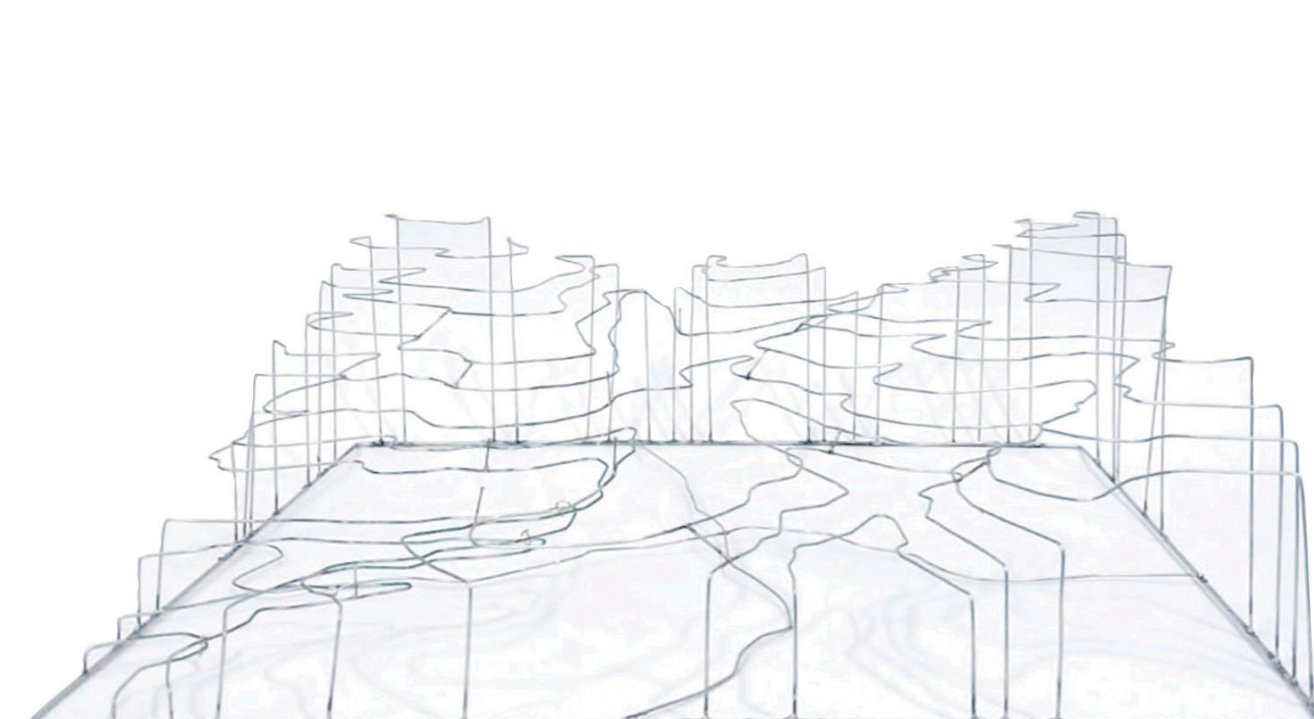

Segundo prototipo



Maqueta de papel



Maqueta terminada