

CENTRO CULTURAL DE LAMPA

emA Arquitectos + KMAA Arquitectos

El proyecto se plantea como un lugar de encuentro comunitario que construye un espacio público en torno a la cultura, en reconocimiento al carácter de paisajes agrícolas, tradiciones y del encuentro social propios de Lampa. Se crea así una plaza con carácter de patio abierto, que comunica la vida urbana exterior con el espacio de cultura interior. Un lugar de encuentro, conformado por un muro curvo de ladrillos intercalados, que actúa como filtro visual con el Centro Cultural, creando jardines y espacios intermedios que median ambas situaciones.

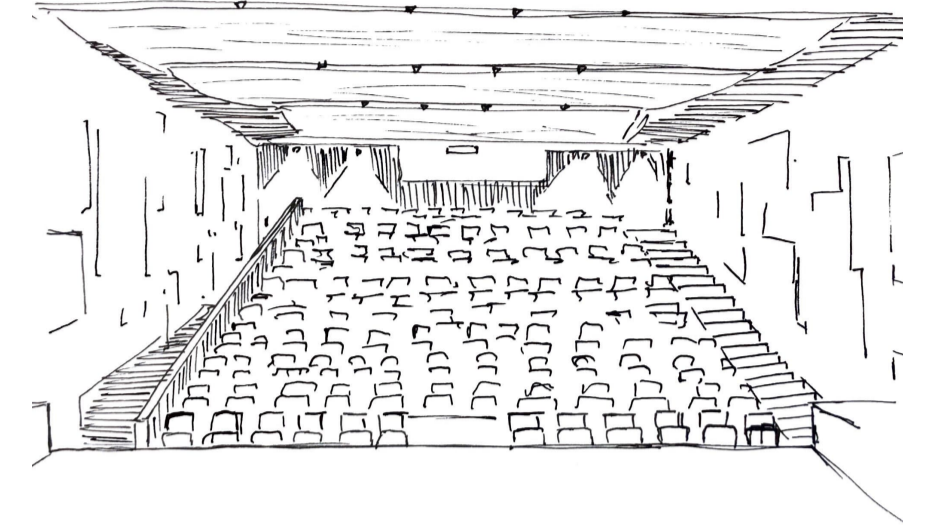
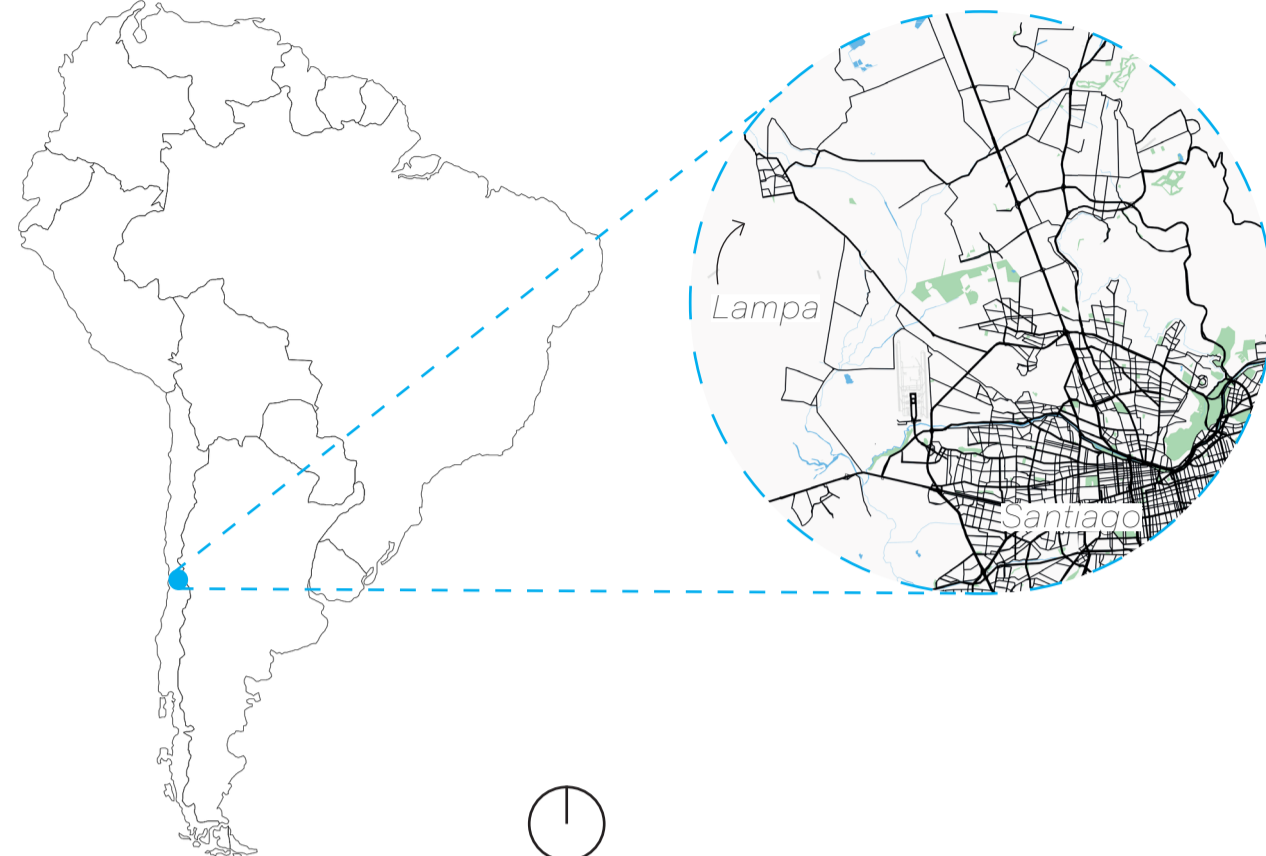

La materialidad en ladrillo de arcilla, el blanco de la cal y la piedra natural rescatan elementos del lugar que reconocen su identidad.

Recurso Planimétrico

Planta

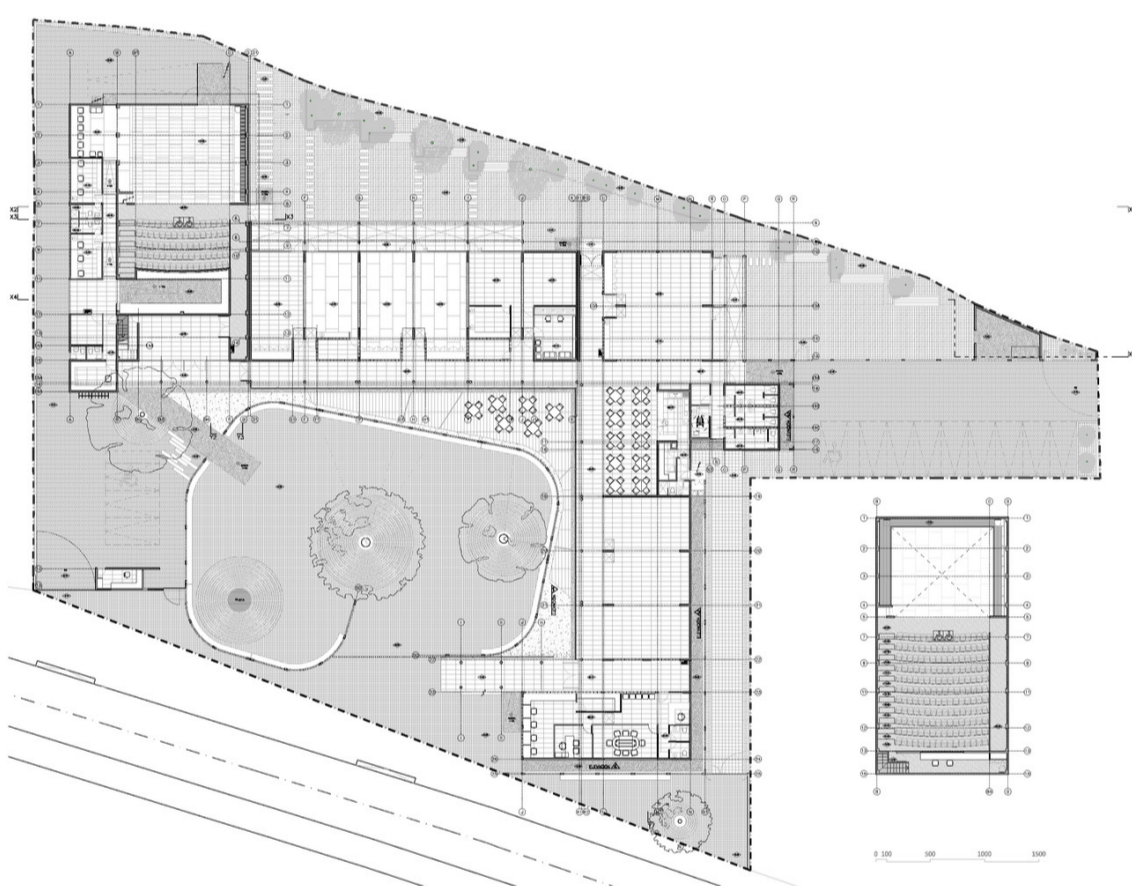

Cortes

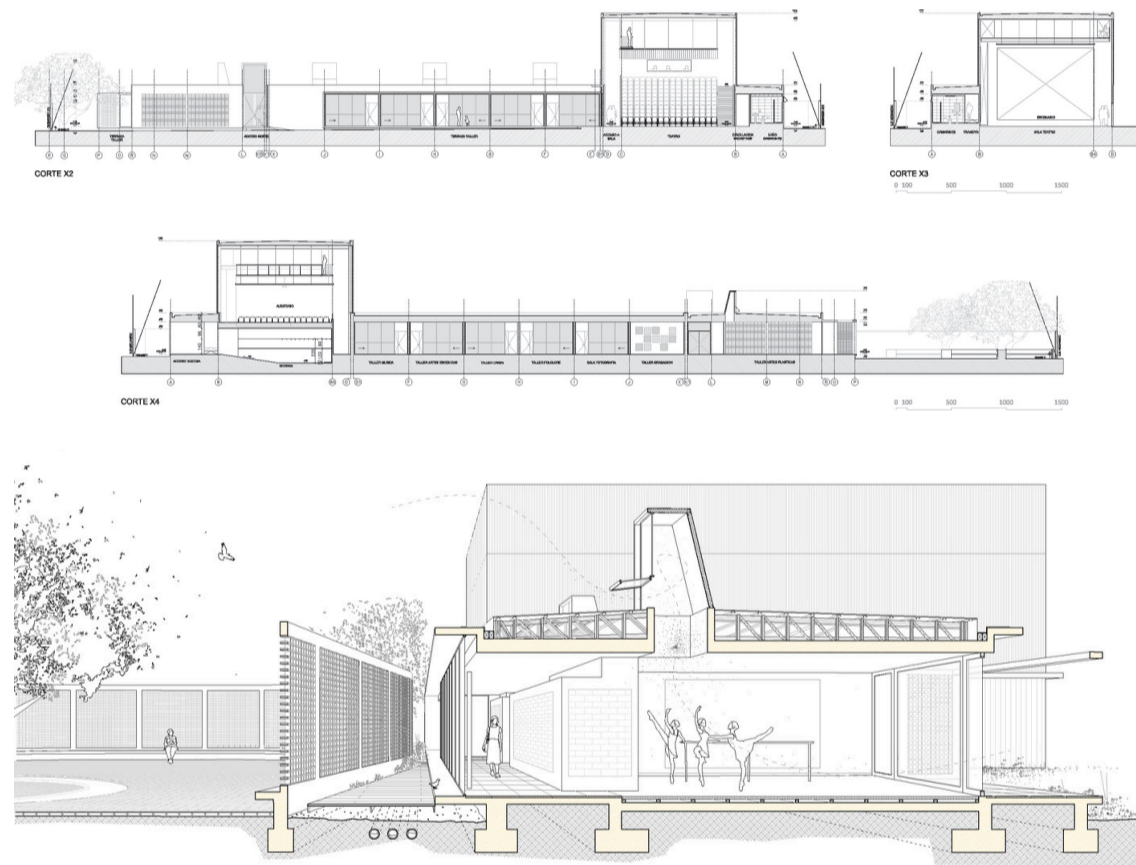

Elevaciones

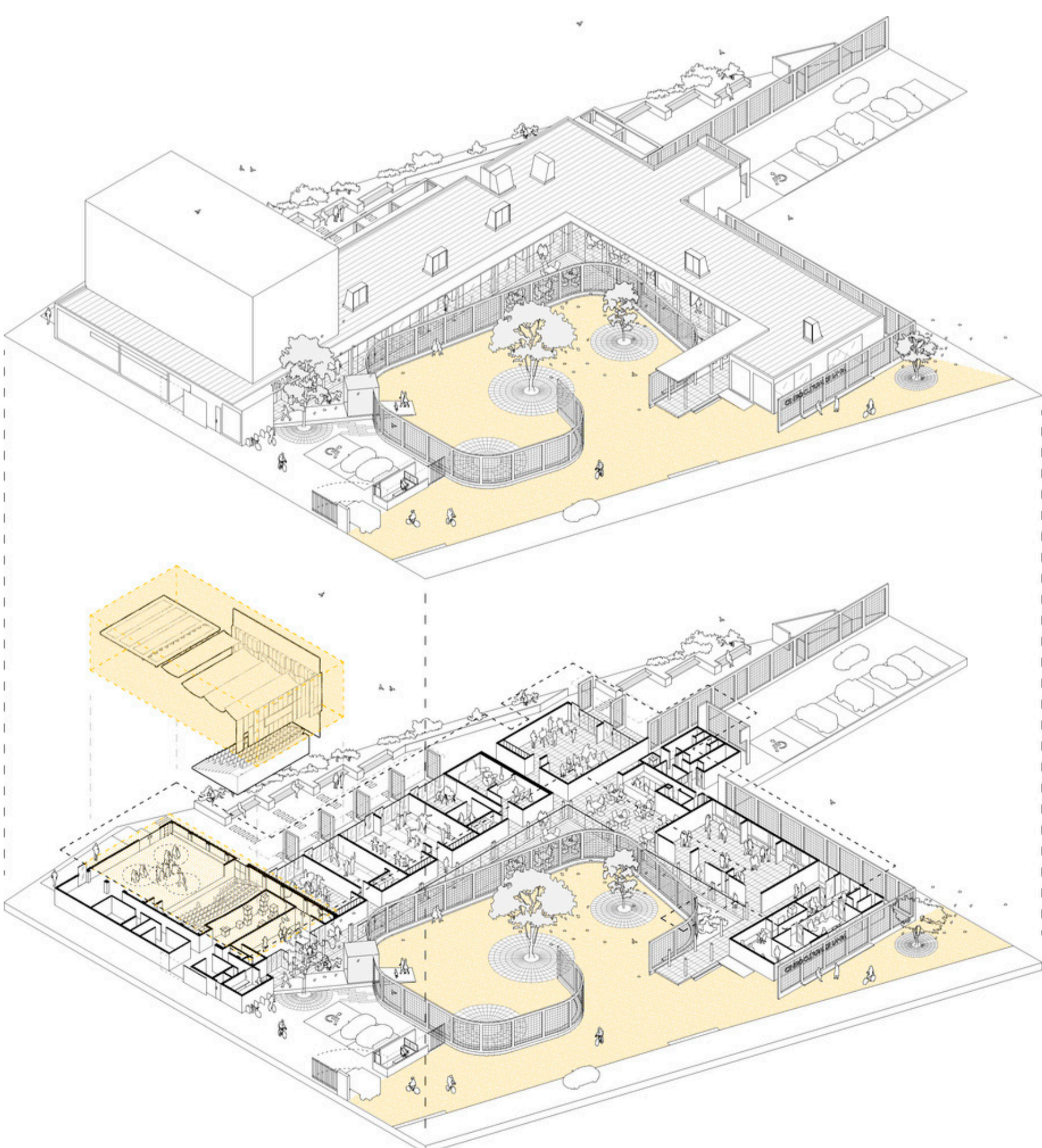
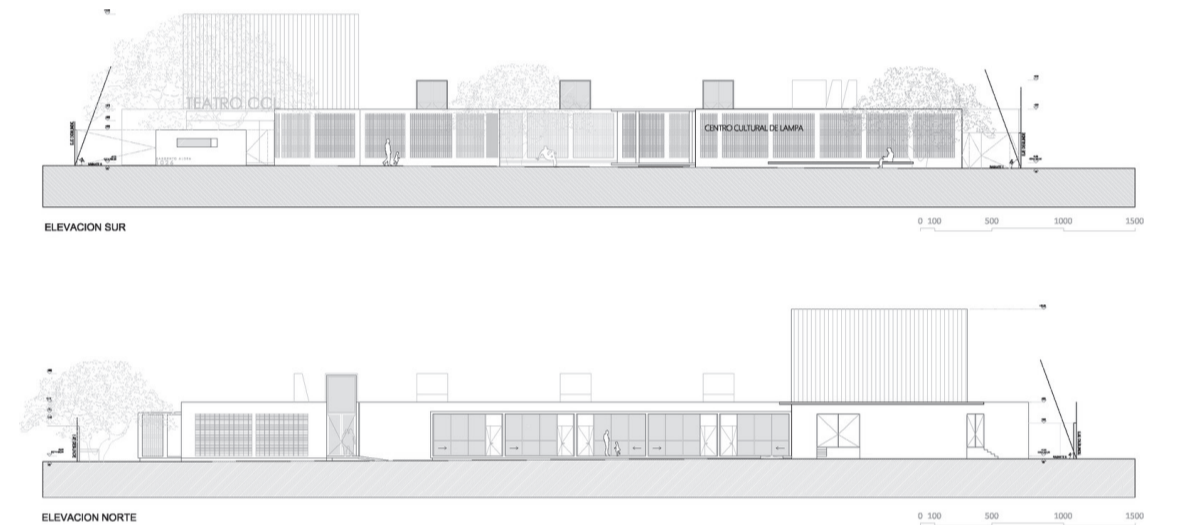

El edificio en sí, está diseñado en hormigón y albañilería. Es un volumen ortogonal en forma de L hacia el interior de la plaza y del muro en celosía que recorre todo el edificio conformando diferentes tipos de espacios. Su programa está compuesto por salas de exposiciones, talleres con patios y un teatro, que se desenvuelven en un mismo nivel con el fin de integrarse al contexto urbano, dar fluidez al recorrido y adaptarse a la escala humana.

REFERENCIAS

<https://www.archdailycl/cl/923410/centro-cultural-de-lampa-ema-arquitectos-plus-kmaa-arquitectos/5d5d928d284dd166200005f5-centro-cultural-de-lampa-ema-arquitectos-plus-kmaa-arquitectos>