



Implementación UX para un establecimiento educacional

Instituto Andragógico

CEAMI

Alumno: Gonzalo Rojas Bravo
Fecha: 20 / 07 /2018
Reporte UX

Indice

Articulación	Página 4
Observación	Página 5
Brief	Páginas 6 - 7
Investigación	Página 8
Entrevista Stakeholder	Páginas 9 - 12
Entrevista semi-estructurada	Páginas 13 -15
Conclusión	Página 16
Contrabrief	Página 16
Ideación	Páginas 17 - 22
Implementación	Página 23
Diseño Visual	Página 24 - 30

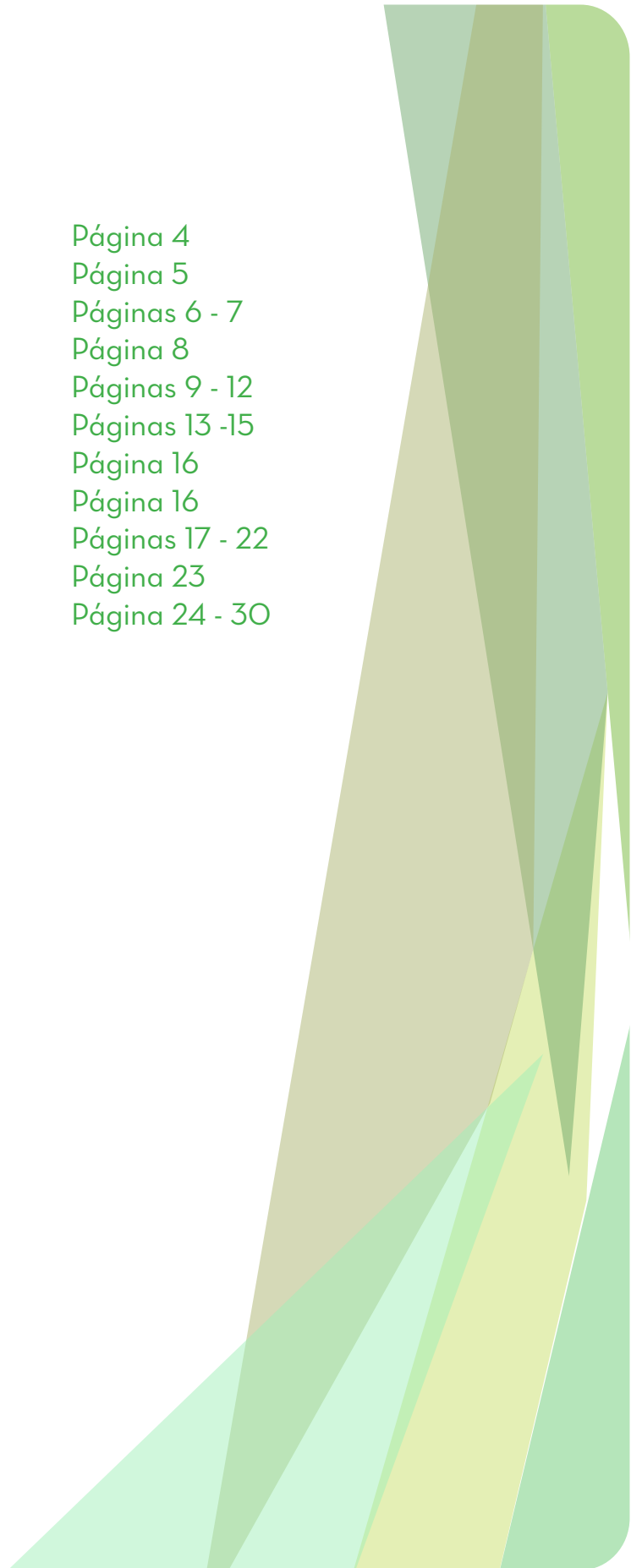

Articulación

Previo a la realización del proyecto UX se define un establecimiento educacional con el que trabajar, el instituto andragógico CEAVI resulta ser un lugar con variadas oportunidades UX ya que, gracias a una mala administración previa al director actual, los fondos y las implementaciones en pos de mejorar la calidad del servicio para el usuario (en este caso adultos o jóvenes que tuvieron que interrumpir su educación) no fueron correctamente administradas.

Junto a esto se hace una investigación del establecimiento para reconocer mas que nada el tipo de establecimiento. Con ello reconocemos que el establecimiento se encuentra primero que todo en una zona urbana en plena Avenida Valparaiso con calle Quillota; el establecimiento es una dependencia particular subvencionada; se implementa la enseñanza media; aplican ingles pre-escolar, básico y medio; contienen infraestructura de biblioteca y multiusos; tienen un énfasis en el proyecto educativo con un eje en el desarrollo integral, excelencia académica y valórica.

La formación esta enfocada también en: programas de orientación; convivencia; prevención de drogas y alcohol; cuidado del medio ambiente; promoción de vida sana y por último actividades de acción social.

Observación

El sistema del establecimiento CEAVI contiene ciertas falencias en lo que respecta al manejo de gestiones tanto financieras, de contabilidad y administrativas. No se decide incursionar en lo que respecta a ámbitos de carácter educativo. La entrevista con el director, en específico nos da pistas sobre estas falencias y se decide crear una interrelación entre lo administrativo lo docente y el usuario (el alumno) en base a la creación de un sistema que regule esta interrelación, es decir nos enfocaremos en lo administrativo más que nada.

En base a las entrevistas e investigaciones se identifica una baja agilidad en el canal de información entre lo administrativo y los alumnos, ya que por ambas partes, el sistema resulta ser muy poco ágil. La idea es transmitir de manera rápida y fácil, a través de un sistema que entregue información actualizada y también personalizada a los estudiantes, que sea manejable por todas las unidades (administración, docentes, alumnos).



Frontis del establecimiento.

Brief

Sobre el proyecto

La idea principal del proyecto es que se mejore la interrelación entre la administración, los docentes y los alumnos a través de un medio tecnológico. Es decir, comunicar de manera eficaz y rápida (en sentido visual) a, por ejemplo los estudiantes y profesores sobre una decisión administrativa, que el estudiante sepa su estado administrativo y financiero respecto a la administración, o que reconozca sus falencias ante lo académico. Y así conjugar, conjunto a los docentes, perfiles de todo este ecosistema generado principalmente por estas tres “entidades”.

Publico

El publico de este proyecto va dirigido hacia el usuario que en este caso es el estudiante. Ya que es él quien obtendrá mas datos acerca su estado respecto a la entidad educacional y podrá informarse de manera mas eficaz. Tambien por otro lado, e indirectamente nuestro segundo público seria la entidad administrativas y los docentes, ya que estos también son parte del sistema, alivia cierto trabajo a los docentes (inasistencias, pruebas recuperativas, notas) e informa a lo administrativo.

Contenido

El uso de gráficas visuales en pantalla que avisen de informaciones diariamente y de un sistema que permita el logueo del usuario a su perfil académico a través de la web.

Objetivo

Comunicar a estas tres entidades (estudiantes, docentes, administradores) de manera eficaz mediante un medio visual avisando la toma de decisiones, de inasistencias, de evaluaciones, etc. Esto genera un pequeña independencia de CEAVI

respecto al SIGE, ya que con se anuncia posteriormente, la única plataforma que tiene el establecimiento es la que les entrega el Ministerio de Educación.

Información técnica

Una pantalla será parte del complejo del sistema, quien anuncia las actividades académicas programadas durante el día y por otro lado una plataforma web que contenga todo el perfil del estudiante además del de los profesores y de las entidades administrativas, y una hoja de inasistencia en línea que se actualice en tiempo real. Quien manda el sistema es la entidad administrativa.

Investigación

Distintos métodos de investigación y observación al espacio del centro educacional. Nos concentramos también en las entrevistas a stakeholders (Director, alumnos, profesores y auxiliares).

Mapa sectorial

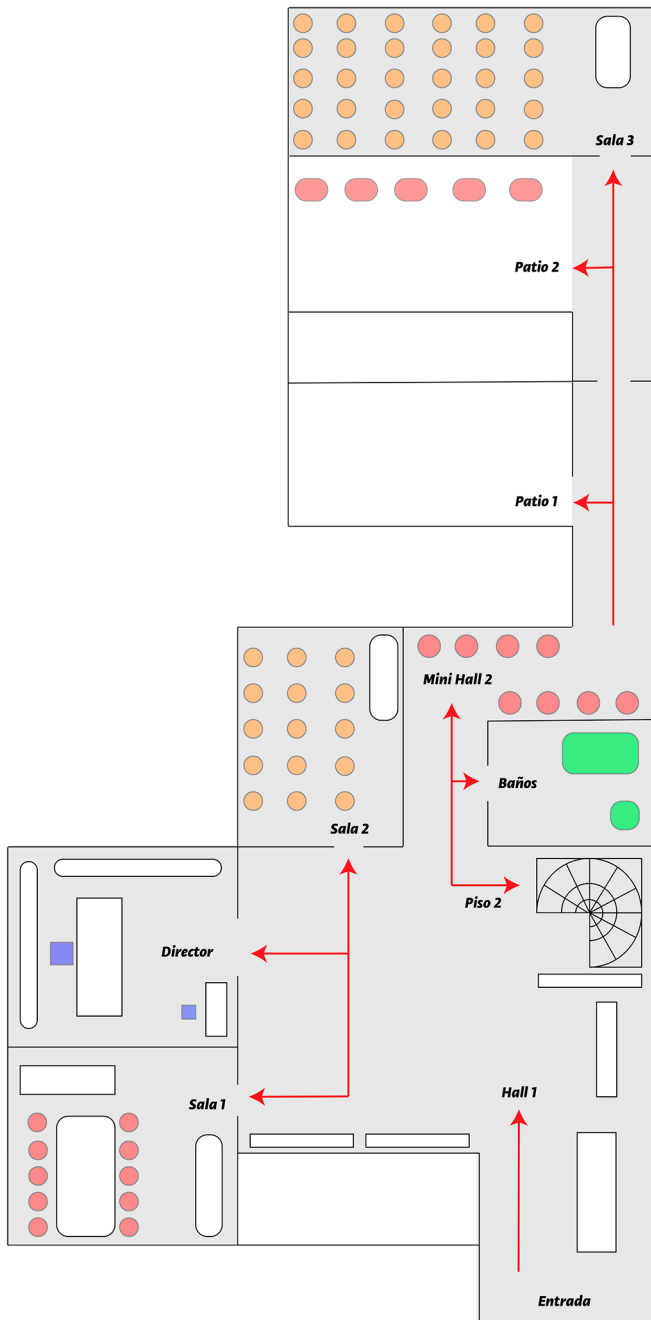

Piso 1, vista en planta

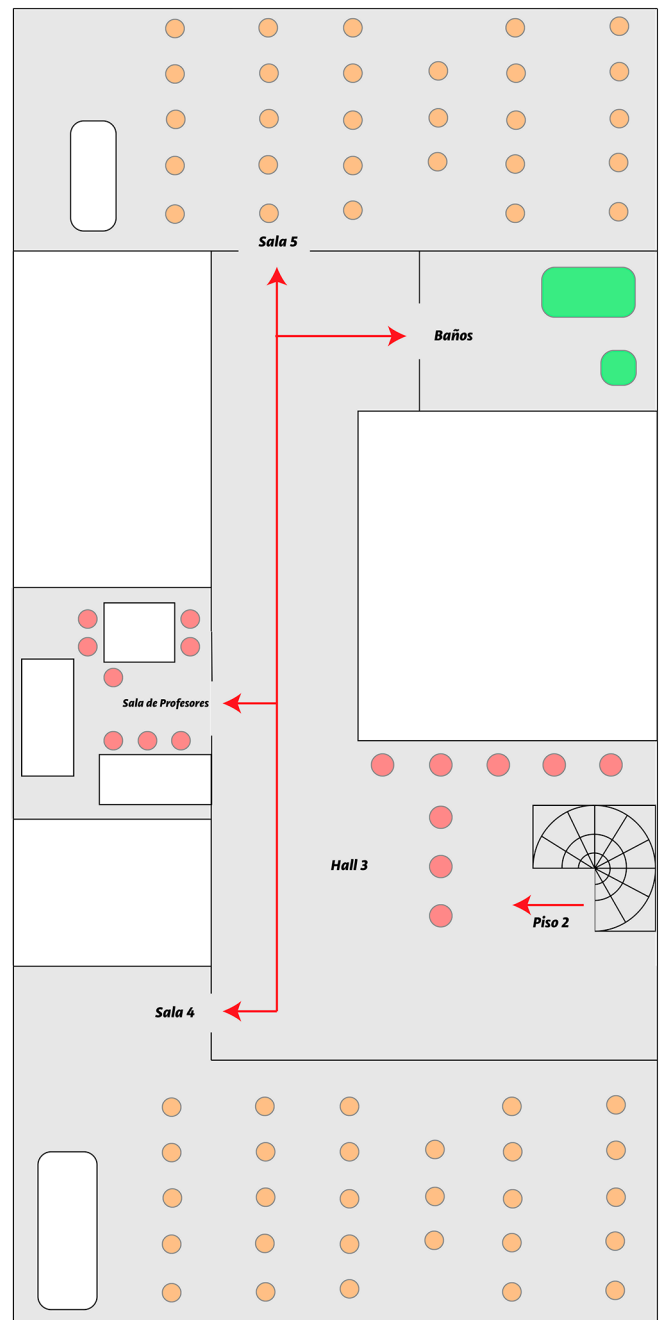

Piso 2, vista en planta.

Entrevista a stakeholders

Director

El director del establecimiento concede, mas que una entrevista, una especie de dibujo del sistema educacional y sobre cómo el establecimiento en específico funciona.

-Colegio regular, es decir corre asistencia y hay 7 asignaturas como mínimo (5 transversales y 2 instrumentales).

-Cuerpo docente completo para cada asignatura. Hay alrededor de 300 usuarios (estudiantes).

-Rango etario del establecimiento entre 17 y 40 años. El rango más frecuente va desde los 17 a los 25 años.

-Jornadas diurnas y nocturnas.

Jerarquías:

-**Director:** Liderar el proyecto educativo en función de la visión y misión.

-**UTP (Unidad técnica pedagógica):** Coordina la realización del plan académico.

-**Inspectoría:** Ámbito disciplinar, cumplimiento del reglamento.

-**Docentes:** Ejecución de la parte académica del establecimiento.

-**Auxiliares:** Encargados de mantener la limpieza del establecimiento en pos de una buena calidad para el usuario.

-**Estudiantes:** Usuario principal.

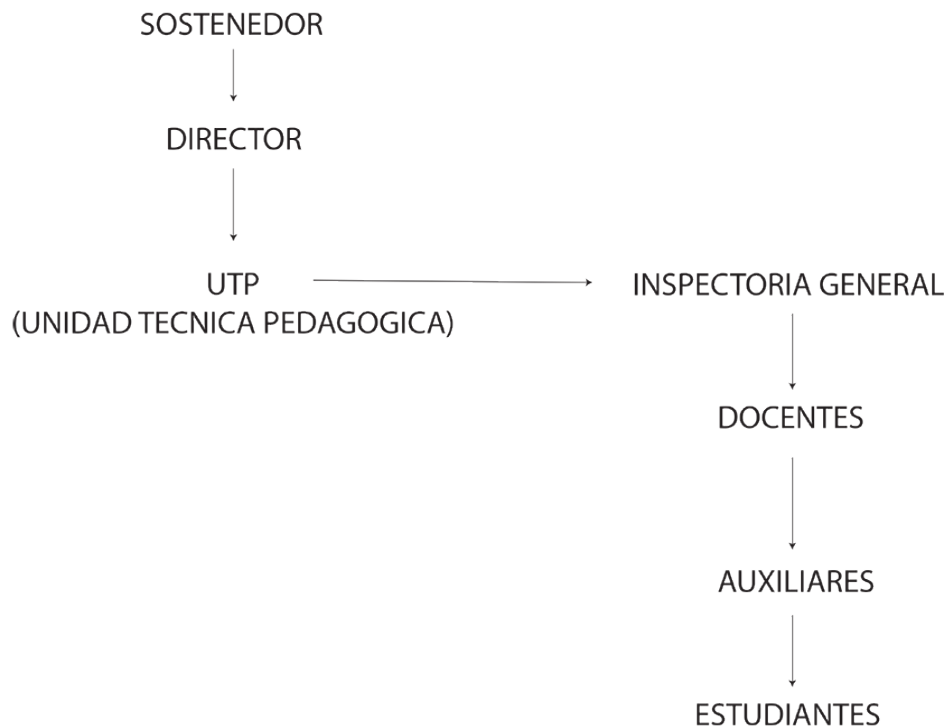

Mapa de jerarquías.

Visión: Ser líderes en educación de adultos. Saber cuales son las necesidades principales del estudiantes y hacerlos querer llegar a la educación superior mediante su certificación de enseñanza media. No hay sistema de gestión ni pagina web que regule el sistema de manera mas eficiente

-Plataforma SIGE que usa el establecimiento para subir notas y entregar certificaciones (Sistema Información General de Estudiantes).

-Existen proveedores para gente que quisiera trabajar.

-Dirección de finanzas y contabilidad están a cargo de las unidades de Dirección, Inspectoria general y UTP.

-Dia academico: Entrada 8:15 (se considera atraso a las 8:25 y se realiza un conteo en lista), el alumno sube a clases y profesor pasa lista; 9:15 recreo. Se repite el mismo sistema. Sistema de control de inasistencia y atrasos.

Observación contextual



Frontis del establecimiento educativo, resultar ser una casona antigua de la ciudad de Viña del Mar.

Sala de espera numero uno, gran espacio y una clara distribución de oficinas y salas.



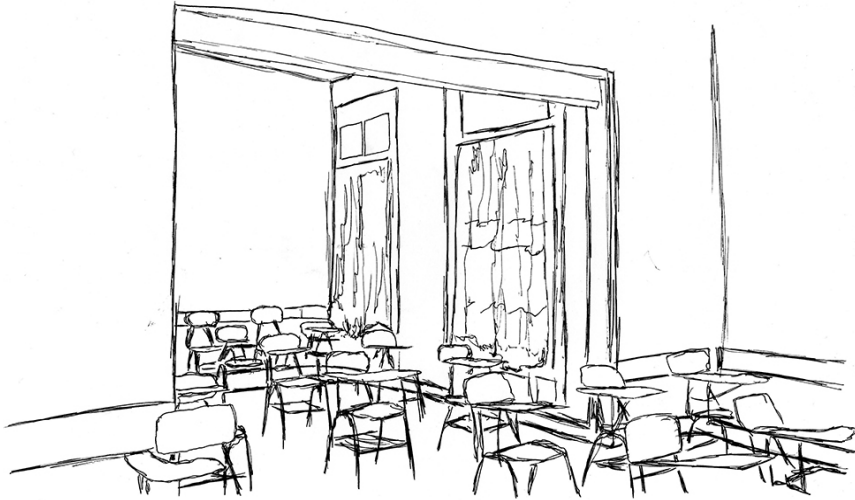

Sala 5, todas las salas resultan ser amplias y con la misma cantidad de butacas, todas cumplen con los requisitos de: pizarra; sillas/mesas; cortinas; enchufes eléctricos.

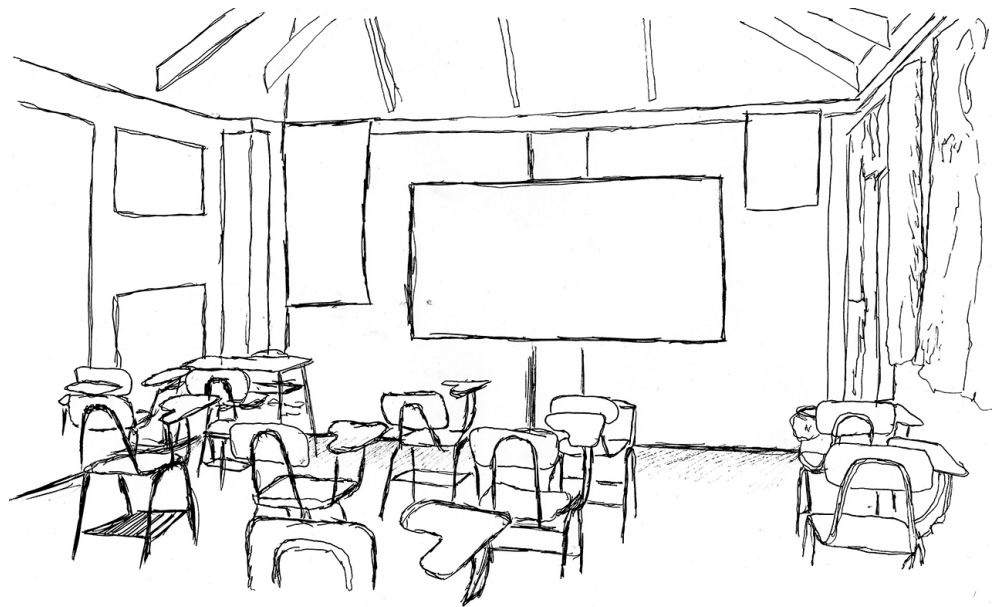

Sala 3, más apartada del edificio en si, es amplia y cumple con requisitos tradicionales, 34 sillas.

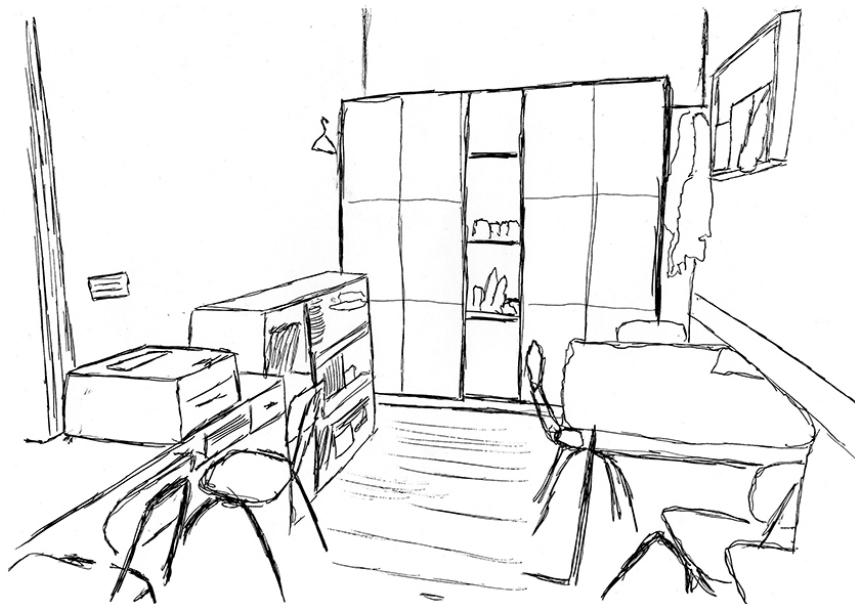

Sala de profesores con un espacio acotado, 8 profesores ocupan la sala.

Entrevista semi-estructurada

Las entrevistas semi-estructuradas se realizaron a 3 personas, una estudiante y a la vez auxiliar del establecimiento(desde aqui podemos obtener dos puntos de vista de una misma persona respecto a su labor en el lugar), y a dos profesores (Ingles Historia). Así se pudo obtener distintas perspectivas sobre el mismo establecimiento y nuevas pistas sobre una posible oportunidad UX en él.

Las preguntas realizadas fueron las siguientes:

- 1.¿Que falencias observas en el servicio que podrían ser mejoradas desde una perspectiva del Diseño?*
- 2.¿Que errores observas en la comunicación entre todas las entidades del establecimiento?*
- 3.¿Que comparaciones harías con un sistema financiado por sostenedores particular o privados?*
- 4.¿Hay algún problema de infraestructura que te gustaría solucionar?*

Respuestas Estudiante/Auxiliar

- 1.** Seria bueno tener un mayor acceso a material de Internet para poder estudiar, en especial en clases importantes como lenguaje, matemática, e historia, entonces seria buena idea que los profesores nos enviaran mas material por correo o alguna otra forma que nos llegue fácil y rápido al correo.
- 2.** Creo que entre todos funcionamos bien ya que si te encuentras con algún profesor le puedes pedir ayuda, ademas es fácil contactarse con ellos, siempre ves al director y a los auxiliares conversando entre todos, así que la comunicación entre nosotros no es mala.

3. Un colegio privado solamente tiene mas accesibilidades, distintas cosas o actividades extra-programáticas como talleres.

4. Deberían existir mas baños y un lugar mas amplio para que nosotros podamos comer tranquilamente en las jornadas mas extensas de la tarde.

Respuestas Profesor de Historia

1. Haria alguna pagina web que nos mantuviese a todos informados sobre lo que sucede a nivel institucional, no tenemos pagina web así que seria muy buena idea realizar una que nos represente también como institución y se sepan nuestros programas academicos.

2. Yo creo que los alumnos tienen muy mala voluntad y poca confianza con nosotros de vez en cuando y eso perjudica mucho la comunicación que tenemos con ellos, el hecho de que vengan de distintos ambientes y tengan distintas edades los hace personas mas forjadas, más respetuosas o menos respetuosas, ya que aquí hay de todo. Entonces esa brecha social que existe es muy difícil de llevar para nosotros los profesores, creo que ahí hay un grave problema de comunicación.

3. Yo creo que el dinero juega un rol fundamental, los colegios privados les pagan mas a sus profesores por eso ellos enseñan con una mejor cara a los alumnos y les aguantan de todo, creo que lo único que faltaría dentro de un colegio como este y que tenga un servicio privado serian los servicios tecnológicos que hay hoy en día, como plataformas de estudios, ademas de salas de estudio o laboratorios mas avanzados.

4. Si, el espacio para nuestra sala podría ser mucho mas amplio, la casona que funciona ahora como colegio andragogico tiene mucho

espacio, y nosotros, que somos alrededor de 8 profesores podríamos tener mas espacio para nuestros momentos de colaciones o recreo.

Respuestas Profesora de Ingles

1. Podríamos adquirir diversas maneras para aprender la asignatura que enseño, Ingles, como por ejemplo juegos o distintas aplicaciones interactivas que podrían desarrollarse con Diseño, creo que hace mucha falta realizar un proyecto que pueda de verdad ayudar a los estudiantes a aprender el Ingles, todos sabemos que es muy necesario y se gastan muy pocos recursos en la asignatura.

2. Yo creo que hace falta mayor empatia por parte de la administración hacia nosotros y los alumnos, creo que deberíamos estar mas informados de ciertas medidas que se tomaran, ya que tenemos nuevo director el sistema ira cambiando constantemente, por lo mismo necesitamos estar informados de todo lo que sucede y saber si nos ira o no afectando o beneficiando.

3. Los colegios privados instauran el ingles y otros idiomas esenciales, por lo mismo tienen un gran equipo que los ayuda a mejorar la calidad del estudio sobre sus alumnos, creo que eso es envidiable de esos sistemas, ademas que poseen infraestructuras mas variadas

4. Si, la sala de profesores es muy chica y apretada, necesitamos mas espacios y nuevos baños, ya que son muy pocos los que hay, a pesar de ser un establecimiento pequeño deberían haber mas.

Conclusión

Con las entrevistas podemos reafirmar que se necesita un momento, o un canal comunicativo entre los estudiantes, los docentes y el ámbito administrativo que los tenga al tanto de cada cambio y cada situación que vaya ocurriendo minuto a minuto. Para aquello se replantean ciertos aspectos y elementos del proyecto.

Contrabrief

El proyecto constara de un sistema con tres elementos o herramientas distintas a probar, con el fin de que se conforme un canal comunicativo entre estas entidades. En primer lugar, y leyendo los recursos que tiene el establecimiento (tienen una televisión led en el hall 1) el cual será utilizado como un medio para comunicar la planificación diaria, las clases a realizarse, las evaluaciones, actividades extraacadémicas y anuncios administrativos. En segundo lugar se quiere formar un listado en línea de asistencia y atrasos para así evitar el trabajo del profesor de pasar lista nuevamente antes del recreo, así contabilizando al total de los alumnos incluyendo a los atrasados. Además se plantea realizar una plataforma propia del establecimiento que mantenga datos del establecimiento, demostrando perfiles académicos tanto como de los estudiantes como de las otras entidades, esto va más enfocado hacia los estudiantes y una constante actualización del estado en el que están, como por ejemplo, en el académico, asistencias, notas, sanciones, deudas, etc.

Ideación

Wireframe asistencia en línea.

ASIGNATURA: PROFESOR (A): FECHA: 00 / 00 / 00

ALUMNO	ASISTE	ATRASO	NO ASISTE
ALUMNO 1	X		
ALUMNO 2		X	
ALUMNO 3		X	
ALUMNO 4			X
ALUMNO 5			
ALUMNO 6			
ALUMNO 7			
ALUMNO 8			

Versión móvil.

CURSO: NIVELACION 1° Y 2°.

<http://www.ejemplo.cl/plataforma-asistencia-en.linea>

ASIGNATURA:	PROFESOR (A):	CURSO: NIVELACION 1° Y 2°.	FECHA: 00 / 00 / 00
ALUMNO			
ALUMNO 1		X	
ALUMNO 2			X
ALUMNO 3			X
ALUMNO 4			
ALUMNO 5			
ALUMNO 6			
ALUMNO 7			
ALUMNO 8			

Versión web.

Wireframe para plataforma web

http://www.ejemplo.cl/plataforma-asistencia-en.linea

Ejemplo: 19.679.555 - 3 / ejemplo.1997@ceavi.cl Rut (con dígito verificador) / correo institucional

***** Clave (10 dígitos)

Estudiante Nivel académico

INGRESAR

1. Inicio.

http://www.ejemplo.cl/plataforma-asistencia-en.linea

Perfil : Alumno

Nombre Alumno
Curso dictado 2018
Contacto
Rut

Fono
Movil

Correo electronico
Correo institucional

Inscripciones vigentes

Servicios académicos

- Certificados
- Inscripcion
- Solicitudes
- Mis cursos

Situacion administrativa

- Asistencia en Linea
- Deudas y finanzas
- Avisos y noticias

2. Perfil alumno.

http:// www.ejemplo.cl/plataforma-asistencia-en.linea

Perfil : Docente



Profesor:
Contacto
Rut

Fono
Movil

Correo electronico
Correo institucional

Calendarizacion semestral

1 y 2° Medio

3 y 4° Medio

Servicios académicos

- Material en línea
- Programa de docencia
- Registros
- Mis cursos

Situacion administrativa

- Asistencia en Linea
- Prestacion de servicios
- Avisos y noticias

3. Perfil Docente.

http:// www.ejemplo.cl/plataforma-asistencia-en.linea

Perfil : Administrador

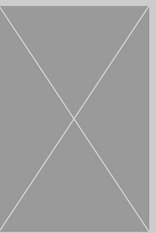

Administracion
Nombre
Contacto
Rut

Fono
Movil

Correo electronico
Correo institucional

Actividades extras

Servicios académicos

- Registros
- Inscripcion
- Seguimiento estudiantil
- Cursos

Gestiones

- Asistencia en Linea
- Finanzas
- Avisos y noticias

4. Perfil Administrador.

Wireframe para pantalla led.



1. Diapositiva clases

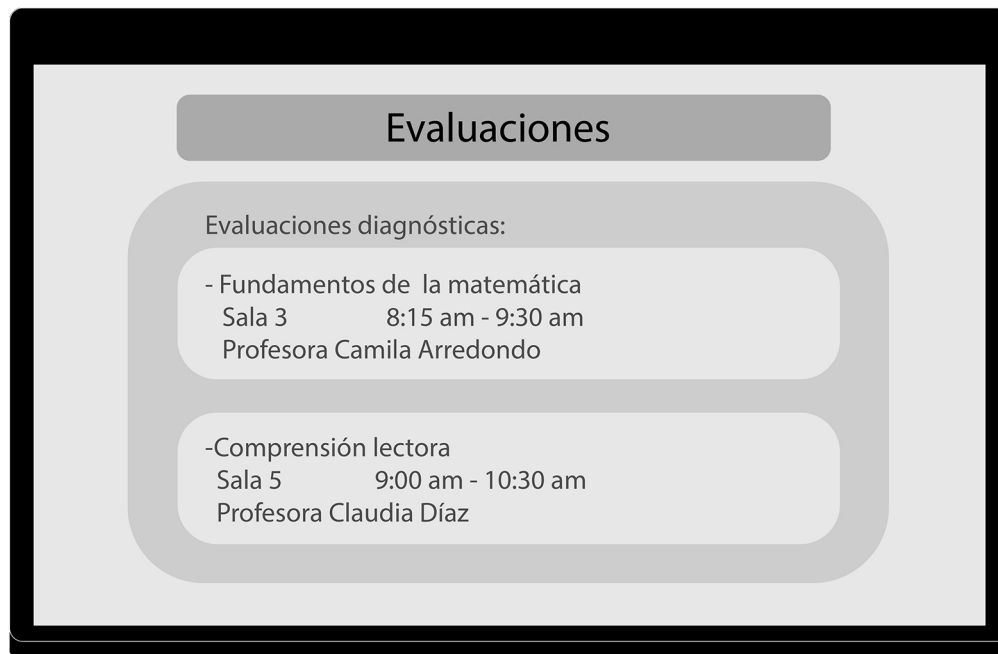

2. Diapositiva evaluaciones

Actividades extracadémicas

Taller de Pintura
Sala Biblioteca
13:30 pm - 15:00 pm
Profesor Andrés Canales

Traer materiales:
-Pinturas
-Lienzo
-Pinceles
-Paños

Taller Historia del arte moderno
Sala 2
13:30 pm - 15:00 pm
Profesora Carolina Rojas

3. Diapositiva actividades.

Anuncios administrativos

Por favor Alumno _____ acercarse a oficina

Reunión para resolución de problemas de espacio HOY
Lunes 00/00/00 a las 15:40 pm Sala 1

Actualización del registro de sanciones día
Martes 00/00/00 Vía plataforma web

4. Diapositiva anuncios.

Mapa de navegación

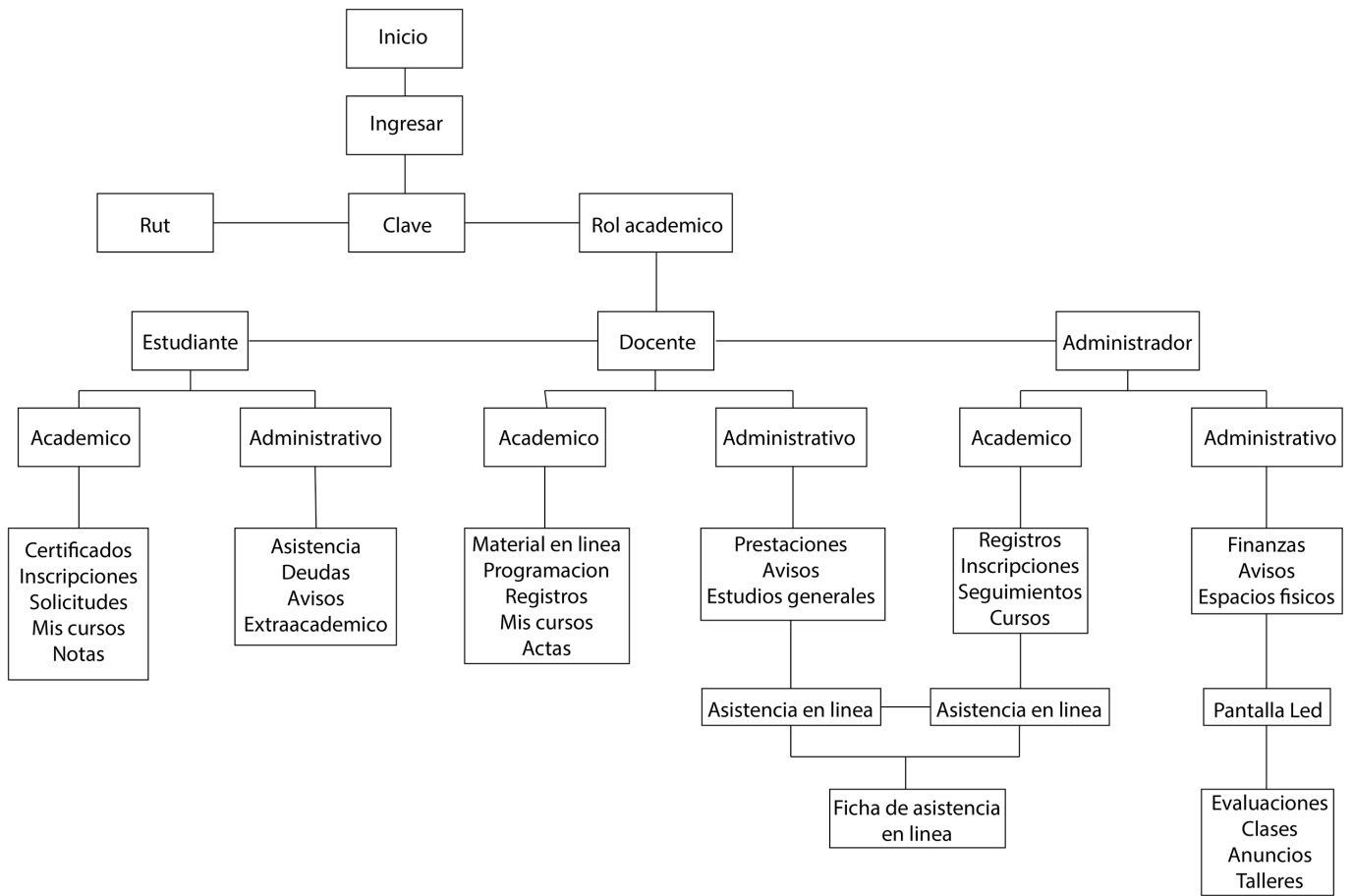

Implementación

Criterio de color y tipográfico

Las tipografías usadas y los colores responden a una línea planteada por la única gráfica que el lugar poseía, un afiche que anunciaba los valores fundamentales de la comunidad CEAVI, se retoman los colores verdes con un fin más que nada rejuvenecedor. La anterior fachada gráfica no resulta ser tan llamativa como las tonalidades verdes u amarillas. La tipografía liviana se utiliza con un fin de ágil lectura.



Cartel ubicado en la entrada del establecimiento.



Cartel ubicado dentro de una de las salas del establecimiento.

Diseño Visual

Ficha Asistencia en Línea

ASIGNATURA: _____ PROFESOR (A): _____ FECHA: __ / __ / __

ALUMNO	ASISTE	ATRASO	NO ASISTE

CURSO: NIVELACIÓN ___ y ___

CEAVI

Versión web.
Nota: Sólo administradores y docentes pueden generar una ficha para asistencias y sólo es modificable por ellos.

ASIGNATURA: _____ PROFESOR (A): _____ FECHA: __ / __ / __

ALUMNO	ASISTE	ATRASO	NO ASISTE

CURSO: NIVELACION __y__



Versión móvil:

Plataforma web

http://www.ejemplo.cl/plataforma-asistencia-en.linea

Centro de educación de adultos Viña del Mar

CEAVI

Ejemplo: 19.679.555 - 3 / ejemplo.1997@ceavi.cl Rut (con dígito verificador) / correo institucional

***** Clave (10 dígitos)

Estudiante Nivel académico

INGRESAR

1. Inicio

http://www.ejemplo.cl/plataforma-asistencia-en.linea

CEAVI

Perfil : Alumno

Versión móvil

Nombre Alumno
Curso dictado 2018
Contacto
Rut

Fono
Movil

Correo electronico
Correo institucional

Inscripciones vigentes

Servicios académicos

- Certificados
- Inscripcion
- Solicitudes
- Mis cursos
- Notas

Situacion administrativa

- Asistencia
- Deudas y finanzas
- Avisos y noticias
- Extracadémico

2. Inicio y servicios para el estudiante

CEAVI

Perfil : Docente

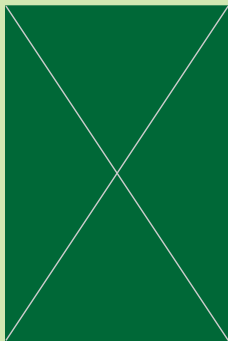

Profesor:
Contacto
Rut

Fono
Movil

Correo electronico
Correo institucional

Calendarizacion semestral

1 y 2° Medio

3 y 4° Medio



Servicios académicos

Material en línea

Programa de docencia

Registros

Mis cursos

Actas

Situacion administrativa

Asistencia en Linea

Prestacion de servicios

Avisos y noticias

Estudios generales

3. Inicio y servicios para docentes.

CEAVI

Perfil : Administrador

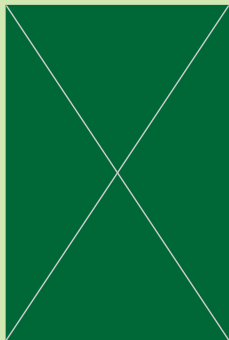

Administracion

Nombre
Contacto
Rut

Fono
Movil

Correo electronico
Correo institucional

Actividades extras



Servicios académicos

Registros

Inscripcion

Seguimiento estudiantil

Cursos

Asistencia en Linea

Gestiones

Pantalla Led

Finanzas

Avisos y noticias

Espacios físicos

4. Inicio y servicios para administradores

Nota: la plantilla de asistencia funciona sólo para administradores y docentes al momento de realizar su clase, deben rellenar el espacio correspondiente. Lo ideal es que se guarden automáticamente dentro del navegador y se publiquen (sin la opción de realizar los cambios) desde el perfil de los alumnos.

Diapositivas pantalla LED.

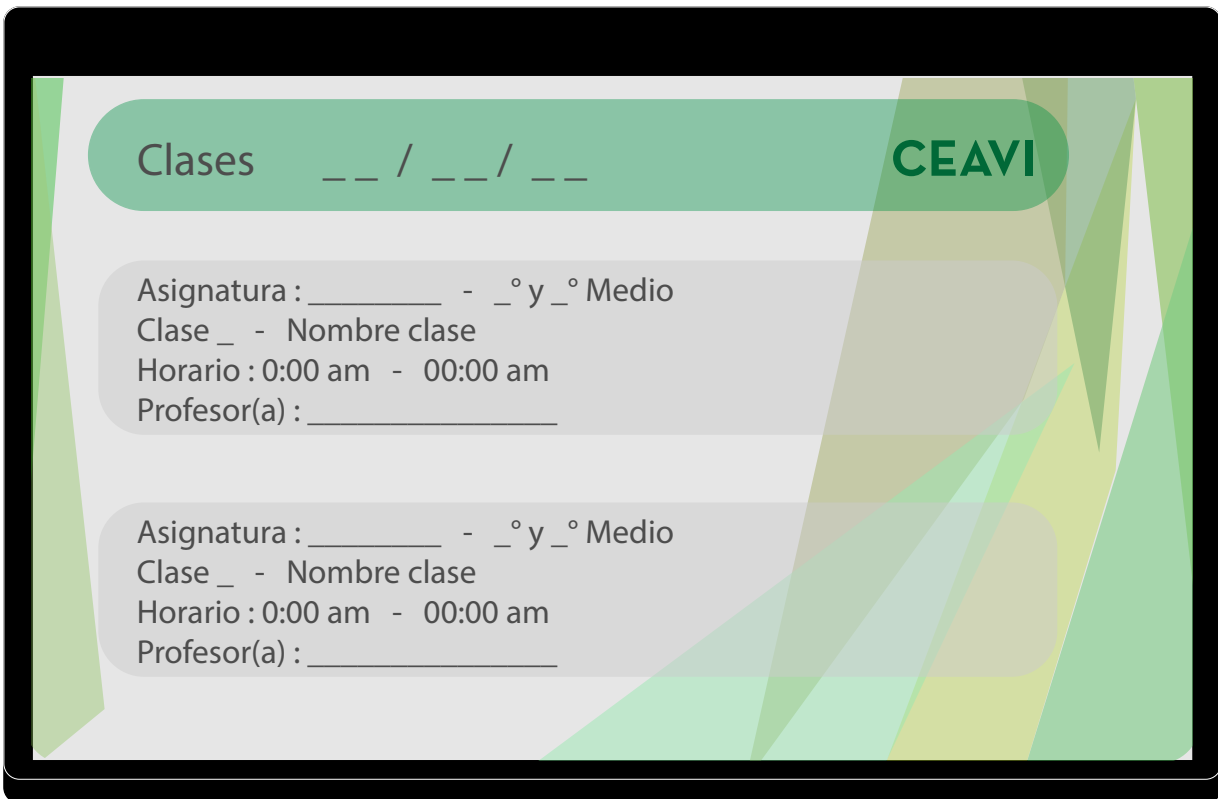

The image shows a template for an LED screen with a green and white geometric background. At the top, there is a green rounded rectangle containing the text 'Clases' followed by three blank lines for a date (e.g., __ / __ / __) and the logo 'CEAVI' in a green rounded rectangle. Below this, there are two identical grey rounded rectangles for class details. Each contains the following text: 'Asignatura : _____ - _° y _° Medio', 'Clase _ - Nombre clase', 'Horario : 0:00 am - 00:00 am', and 'Profesor(a) : _____'.

1. Diapositiva para anuncios sobre las clases.

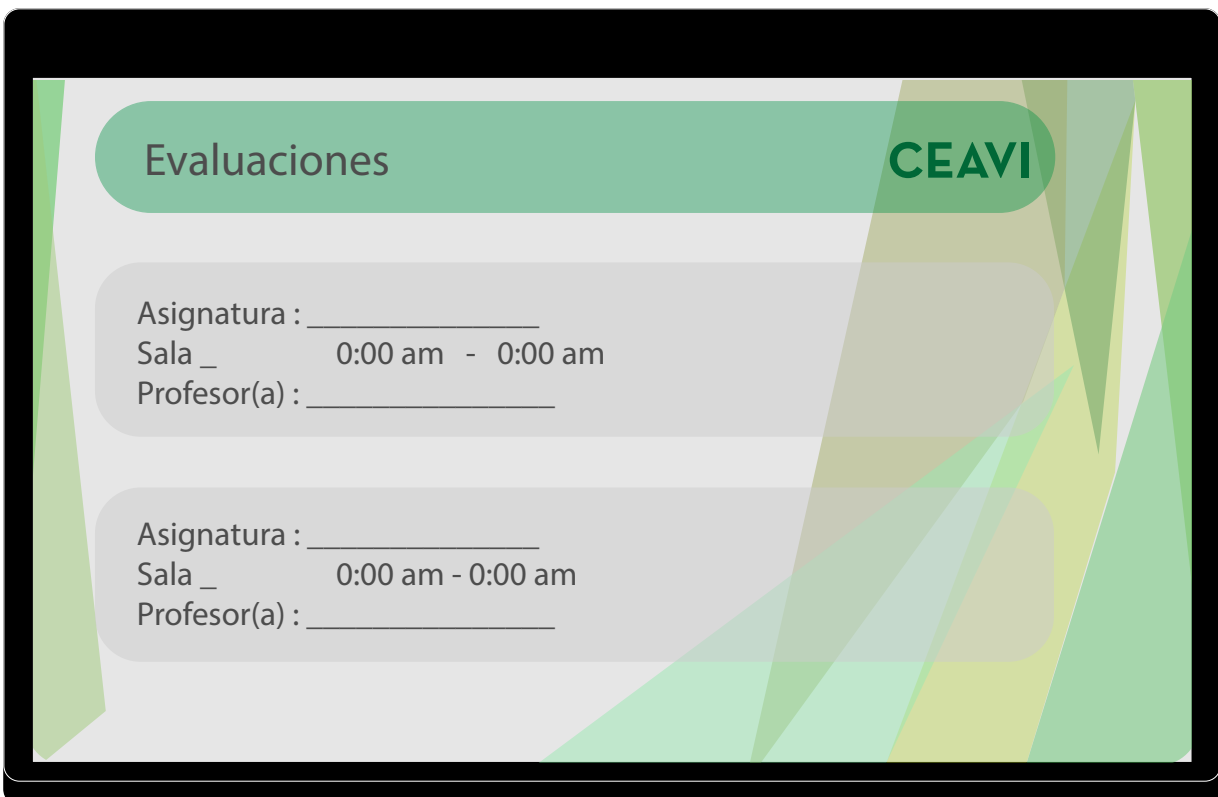

The image shows a template for an LED screen with a green and white geometric background. At the top, there is a green rounded rectangle containing the text 'Evaluaciones' followed by the logo 'CEAVI' in a green rounded rectangle. Below this, there are two identical grey rounded rectangles for evaluation details. Each contains the following text: 'Asignatura : _____', 'Sala _ 0:00 am - 0:00 am', and 'Profesor(a) : _____'.

2. Diapositiva para anuncio sobre evaluaciones de todo tipo.

Talleres extracademicos **CEAVI**

Nombre del taller _____
 Sala _
 00:00pm - 00:00 pm
 Profesor(a): _____

Requisitos: _____

Nombre del taller _____
 Sala _
 00:00pm - 00:00 pm
 Profesor(a): _____

3. Diapositiva para anunciar las actividades extra programáticas.

Anuncios Administrativos **CEAVI**

Por favor Alumno _____ acercarse a oficina

Reunión para _____ HOY
 00/00/00 a las 00:00 pm Sala _

Actualización _____
 Martes 00/00/00 Vía: plataforma web

4. Diapositiva para anuncios administrativos.

Este documento forma parte del examen final del alumno Gonzalo Rojas Bravo, tercer año Diseño Gráfico, del curso de Diseño de Experiencia de Usuario. Consta de el proceso realizado para generar un proyecto en un establecimiento andragógico llamado CEAVI, Viña del Mar.
El documento fue terminado el día 20 de Julio del presente año.

e[ad]

ESCUELA DE ARQUITECTURA Y DISEÑO
Pontificia Universidad Católica de Valparaíso