

# GENERANDO VERTICALES CON ESPACIO PROPIO

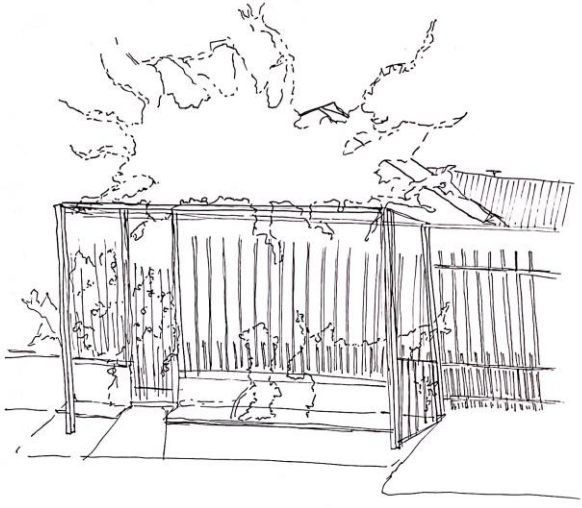

30. Ya fuera la casa hay un pequeño jardín que da al espacio público, pero se delimita por los elementos verticales y cambio de suelo, se hace una delimitación con la calle.



31. Donde antes pasó agua, quedan restos de lo que fue un pozo. Si bien ya no corre agua a la vista, la naturaleza al crecer nos indica que aún hay condiciones para crecer.



32. Se habilita un lugar usado antes para las personas para que ahora crezcan las plantas y a la vez estos abriguen agua a la planta.



34. En algunas cosas donde no hay condiciones para el crecimiento se debe agregar las plantas por unidades.



35. En la planta hay lugares marcados delimitados para que se de el jardín, así este puede crecer sin interferir las actividades de las personas que transitan y se sientan allí, hay una conexión con uno de natural.



33. Se abren a ver un jardín interior - el que está sobre el muro - y uno exterior, este último queda en la vía pública pero no hay de estar aislado, ha crecido por lo que se le da una verticalidad.

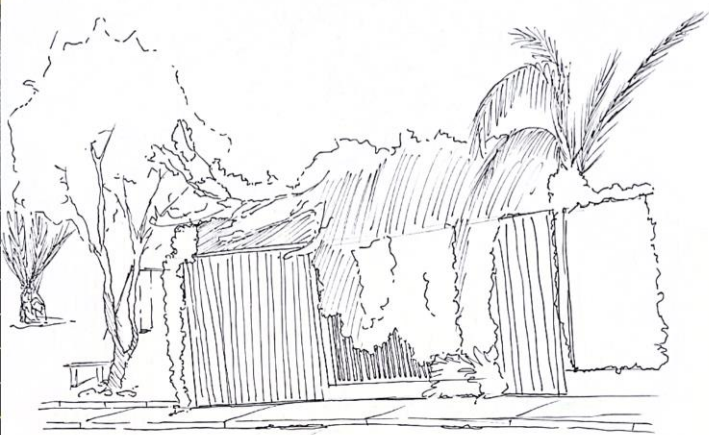

32. Desde el interior de la casa el jardín cubre los límites establecidos. La sombra al interior es producida por el follaje de los árboles.

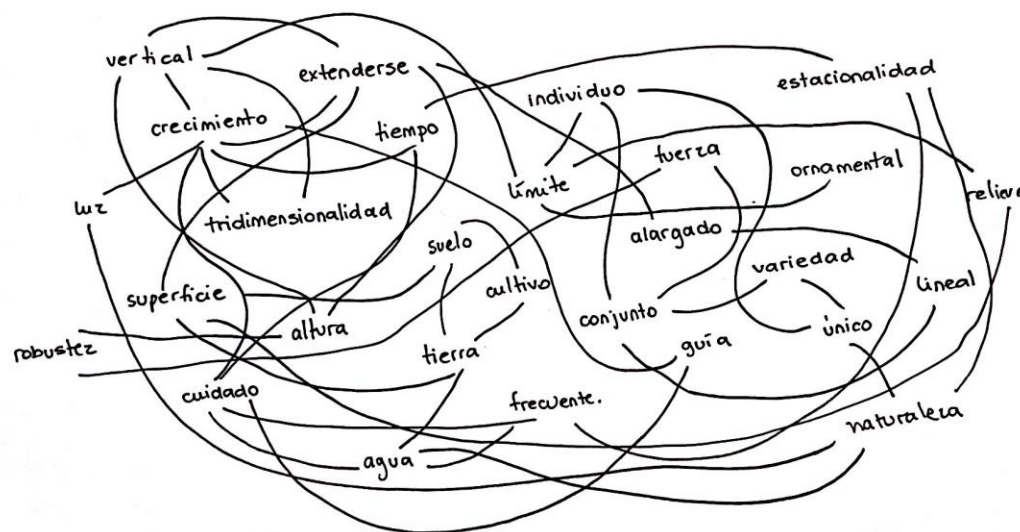

## PALABRAS CLAVE:

- vertical
- crecimiento
- luz
- tridimensionalidad
- tiempo
- extenderse
- superficie
- suelo
- altura
- límite
- cultivo
- tierra
- individuo
- conjunto
- alargado
- fuerza
- guía
- estacionalidad
- ornamento
- variedad
- único-unicidad
- lineal
- relieve
- robustez
- cuidado
- frecuente
- naturaleza-naturalidad
- agua