

# PROXIMIDAD AL COCINAR EN EL RECORRER LUZ

## LUZ: ESTRECHEZ LUMÍNICA EXTENDIDA ACTO: PERMANECER EN UN VAIVÉN DISCONTINUO

### CROQUIS CONDUCTENTES

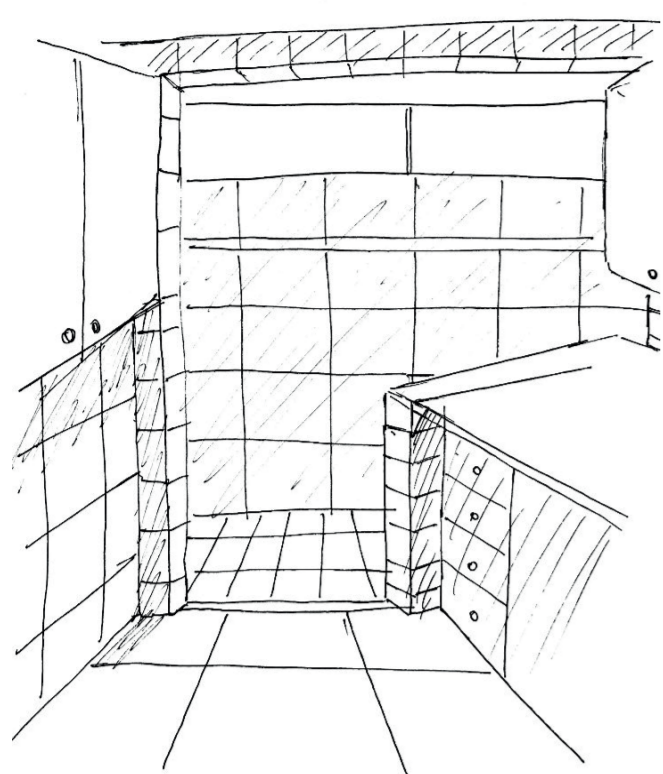

Se observa cocina anclada en el espacio, esto pareciera darse por la luz proveniente de la parte superior. La luz perfila los muebles de la cocina, mostrando profundidad en estos. Profundidad en la amplitud.

Se observa cierta amplitud en el espacio, esto pareciera darse por la luz proveniente de la parte superior. La luz perfila los muebles de la cocina, mostrando profundidad en estos. Profundidad en la amplitud.

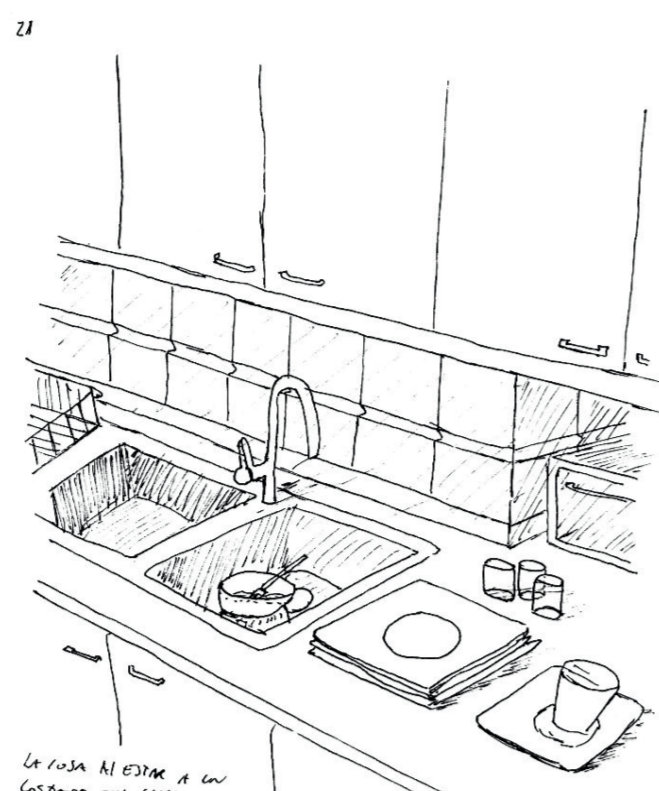

La luz al estar a un costado del lavaplatos pareciera estar dispuesta para ser lavada. Se ve un constante movimiento en la cocina, incluso al permanecer en un sector determinado.

La luz al estar a un costado del lavaplatos pareciera estar dispuesta para ser lavada. Se ve un constante movimiento en la cocina, incluso al permanecer en un sector determinado.

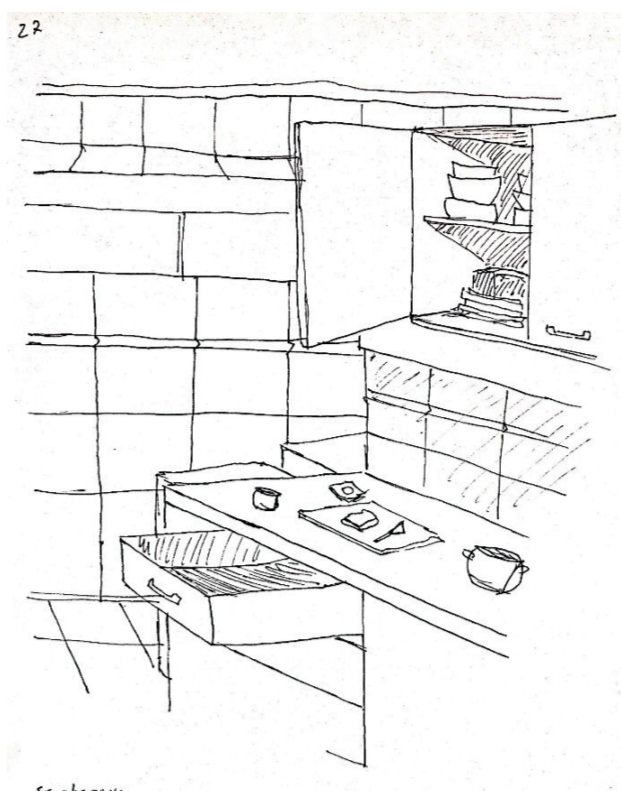

Se observa un constante abrir y cerrar de puertas y cajones. En la cocina pareciera haber un constante movimiento de orden y desorden de las cosas al estar sacando y guardando elementos permanentemente.

Se observa un constante abrir y cerrar de puertas y cajones. En la cocina pareciera haber un constante movimiento de orden y desorden de las cosas al estar sacando y guardando elementos permanentemente.



Se observa un proceso de constante cambio en la cocina, esto se aprecia sobretodo en los alimentos, al estar enteros y luego en trozos.

Se observa un proceso de constante cambio en la cocina, esto se aprecia sobretodo en los alimentos, al estar enteros y luego en trozos.

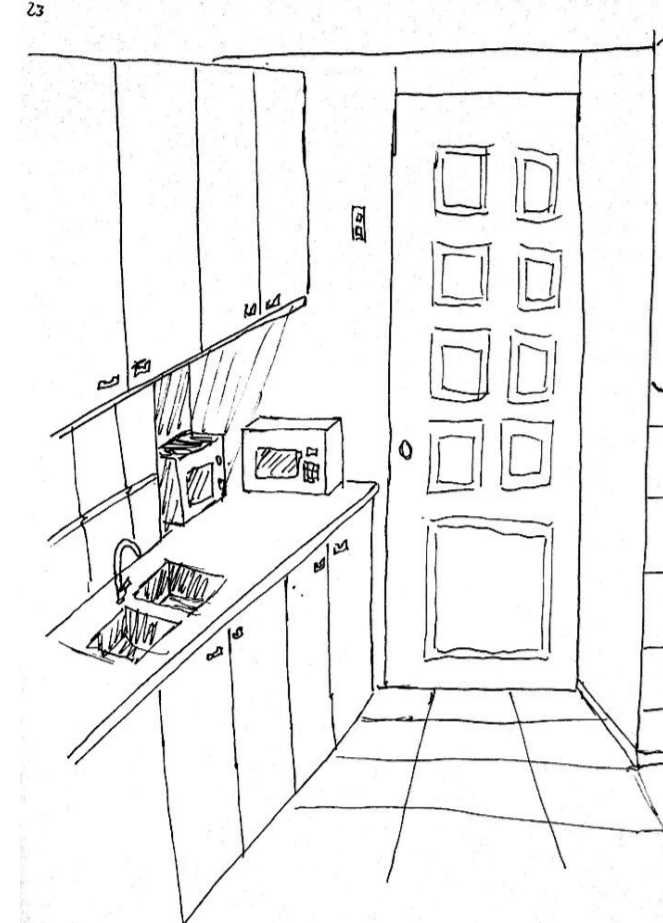

La extensión de la cocina permite un tránsito holgado y fluido de manera individual, su estrechez solo permite el estar de una persona. Estrechez extendida.

La extensión de la cocina permite un tránsito holgado y fluido de manera individual, su estrechez solo permite el estar de una persona. Estrechez extendida.



Se observa permanencia frente al horno. La persona mira y se ve constantemente acercándose y alejándose de la olla, pareciera esperar el cambio en la comida al estar sobre el fuego.

Se observa permanencia frente al horno. La persona mira y se ve constantemente acercándose y alejándose de la olla, pareciera esperar el cambio en la comida al estar sobre el fuego.

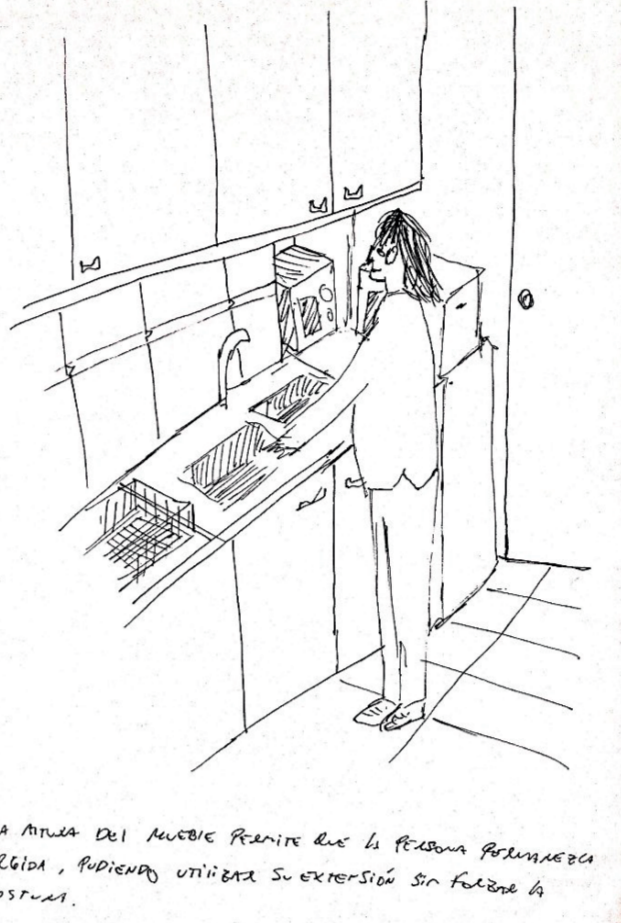

La altura del mueble permite que la persona permanezca erguida, pudiendo utilizar su extensión sin forzar la postura.

La altura del mueble permite que la persona permanezca erguida, pudiendo utilizar su extensión sin forzar la postura.

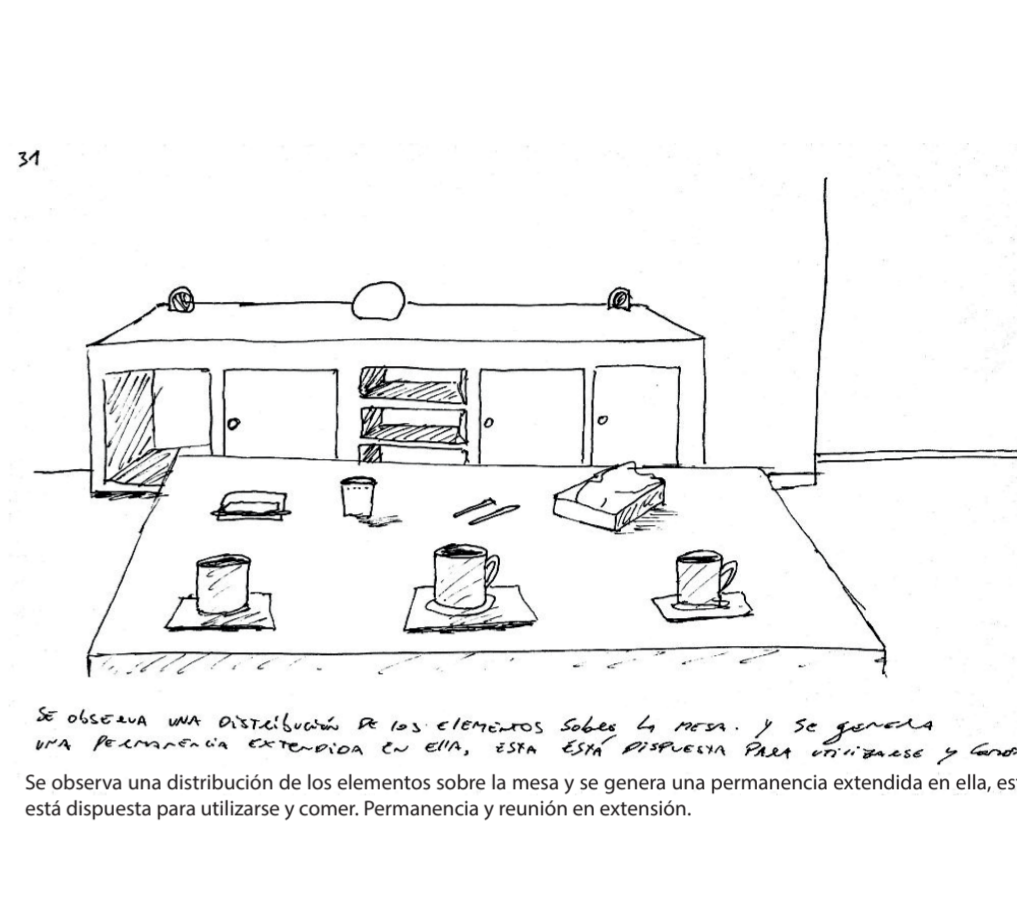

Se observa una distribución de los elementos sobre la mesa y se genera una permanencia extendida en ella, esta es propia para utilizarse y comer.

Se observa una distribución de los elementos sobre la mesa y se genera una permanencia extendida en ella, esta es propia para utilizarse y comer.

#### ORGANISMO EXISTENCIAL TAREA 03

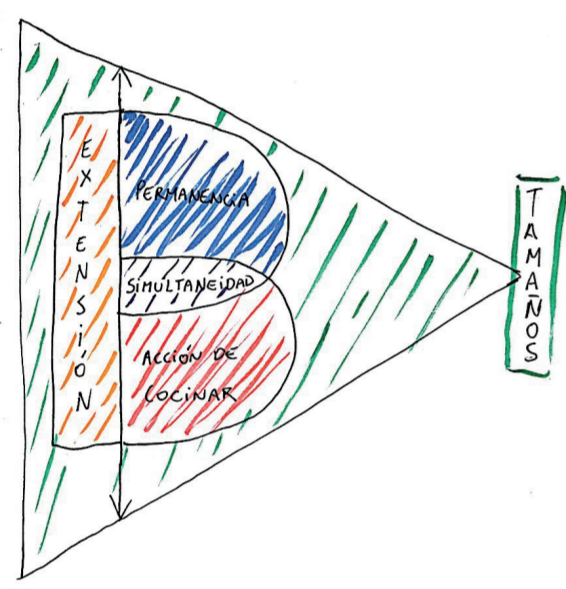

#### ORGANISMO EXISTENCIAL CAMPO ESPACIAL PROYECTADO

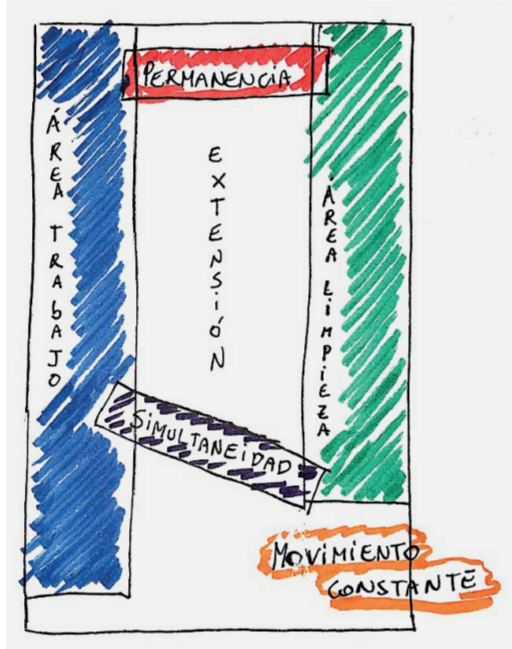

El espacio permite al cuerpo moverse y trabajar en una extensión iluminada por áreas. El acto de cocinar se evidencia en la espera y la acción del preparar los alimentos, en el cual hay diferente tiempo para todas las cosas. La luz que incide en el espacio entra en toda la extensión de este, recorre distintas áreas según la hora del día, permitiendo dividir los espacios sin quitarle protagonismo al uno de otro. Las personas permanecen y son próximas al entorno al cocinar, la altura de los elementos permite esta cercanía, que incluso logra reunir.

### CAMPO ESPACIAL

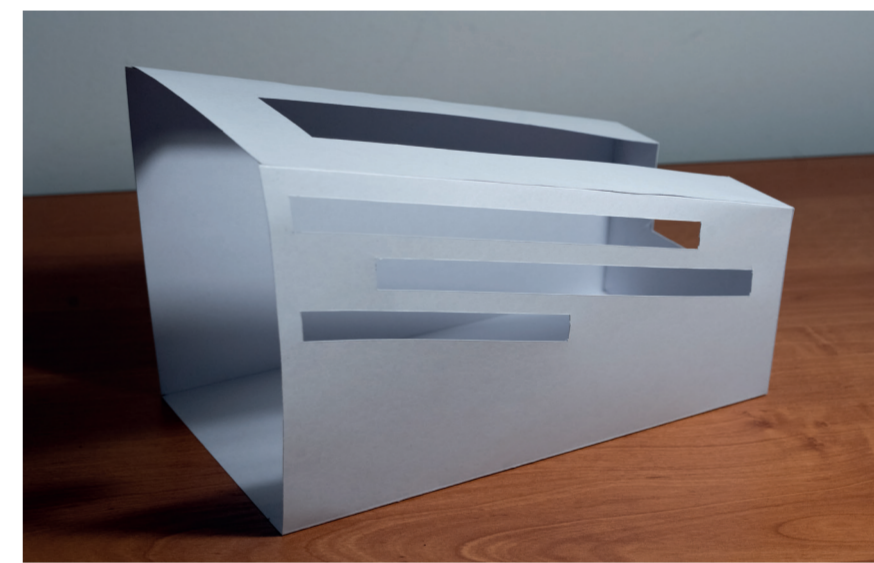
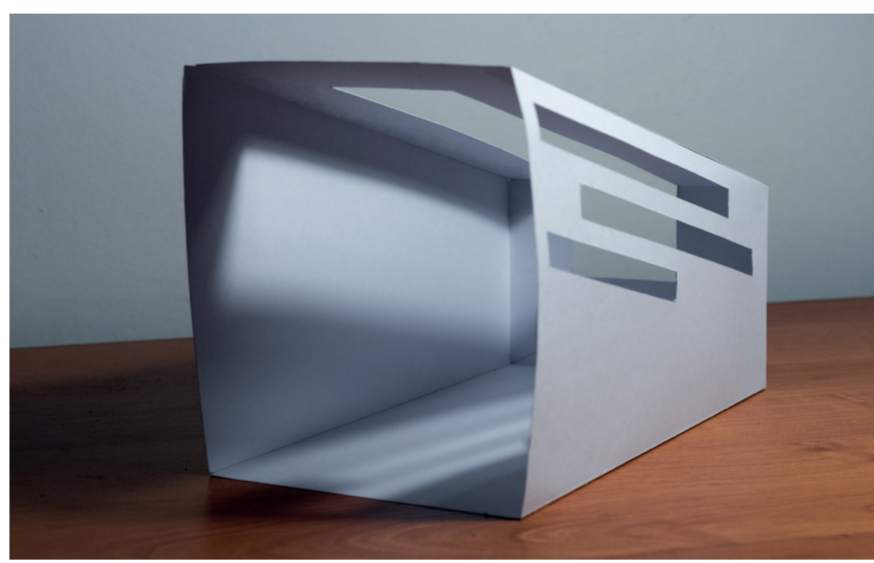
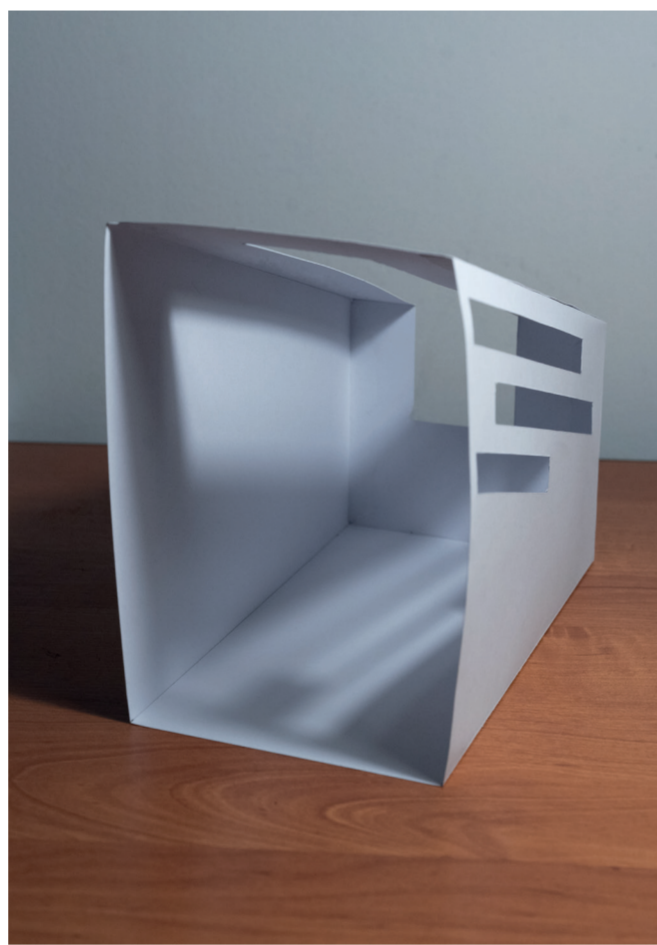

### CROQUIS OBRA HABITADA

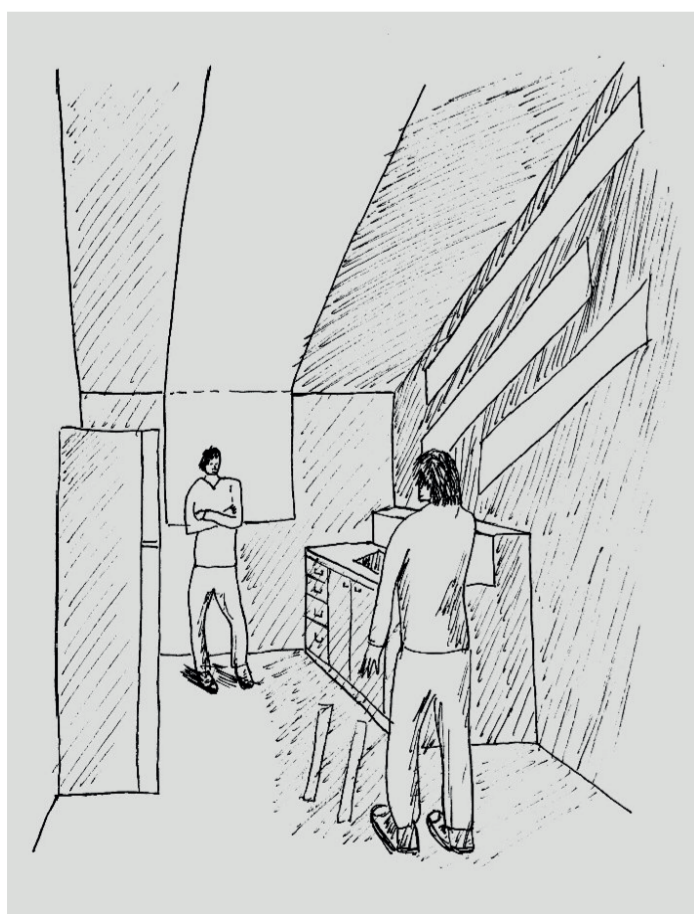

La extensión permite transitar de manera holgada en un vaivén entre el ir y venir. Se logra recorrer el pasillo con proximidad a las áreas de trabajo laterales.

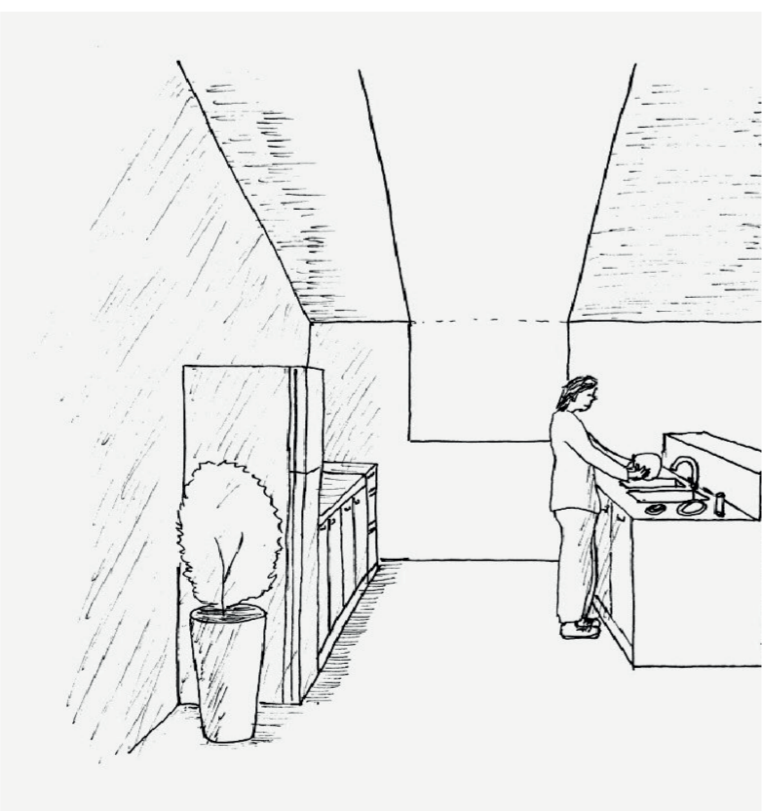

El espacio al costado del lavaplatos permite que se pueda recibir la loza antes de ser lavada y tenerla a una cercanía inmediata para así lavarla.

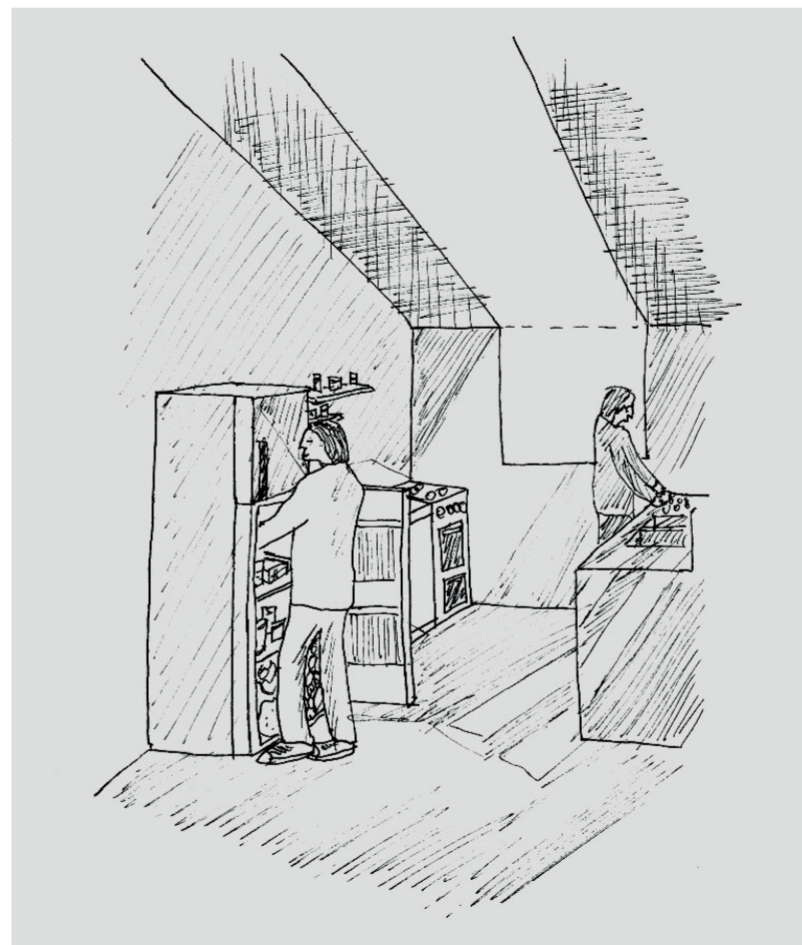

Los espacios de trabajo y limpieza se disponen para usar de manera simultánea, para así tratar de mantener los espacios despejados y ordenados, con el fin de cocinar de manera más fluida.



La luz ingresa en toda la extensión de la cocina, dependiendo de la hora esta define sectores determinados de la cocina, ya sea los mesones o el pasillo, en el momento en que el sol está en su punto más alto, esta divide a la cocina dos.

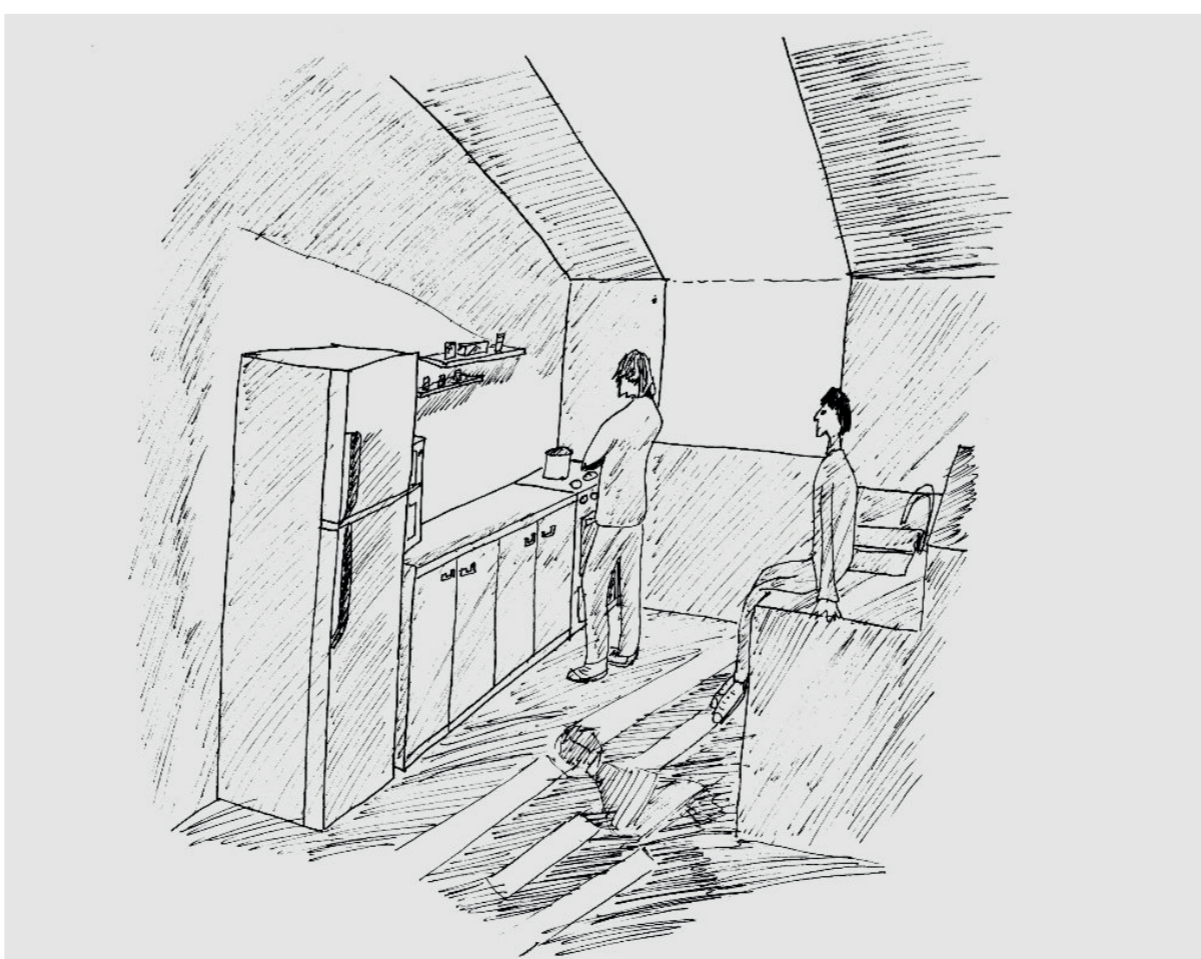

El espacio permite una permanencia en distintas áreas, pudiendo así reunir a las personas en el acto de cocinar. La altura de los espacios logra que haya permanencia y cercanía con lo que rodea.