

STORYBOARD

REFUGIO EDUCATIVO HUILLOC ALTO

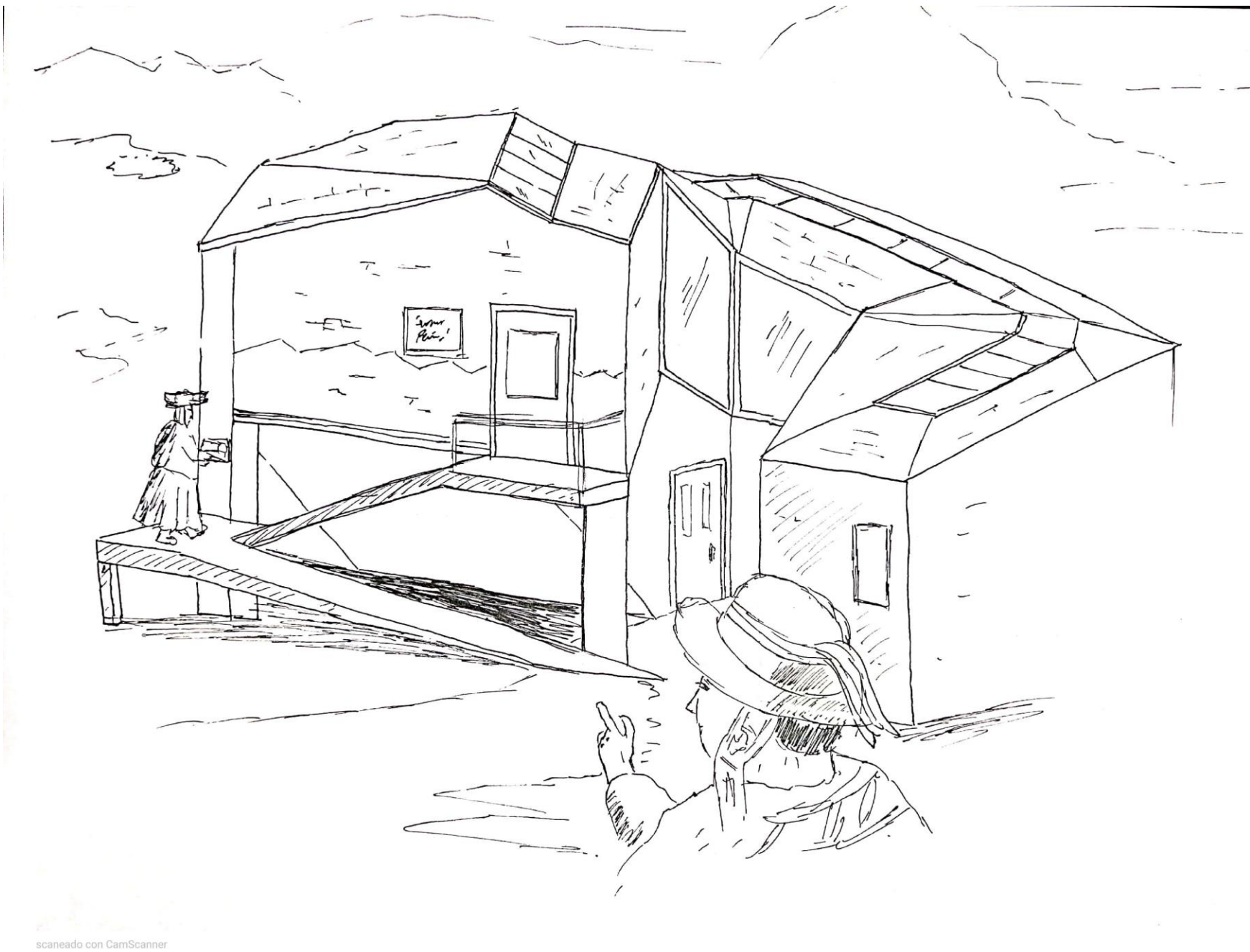

El arribo en las alturas es bienvenido en envoltencia por el refugio educativo, que se abre a la vista, expuesta. A la distancia, niños y docentes observan el aula, que invita a ser recorrida y aventurada a través de sus formas envolventes.

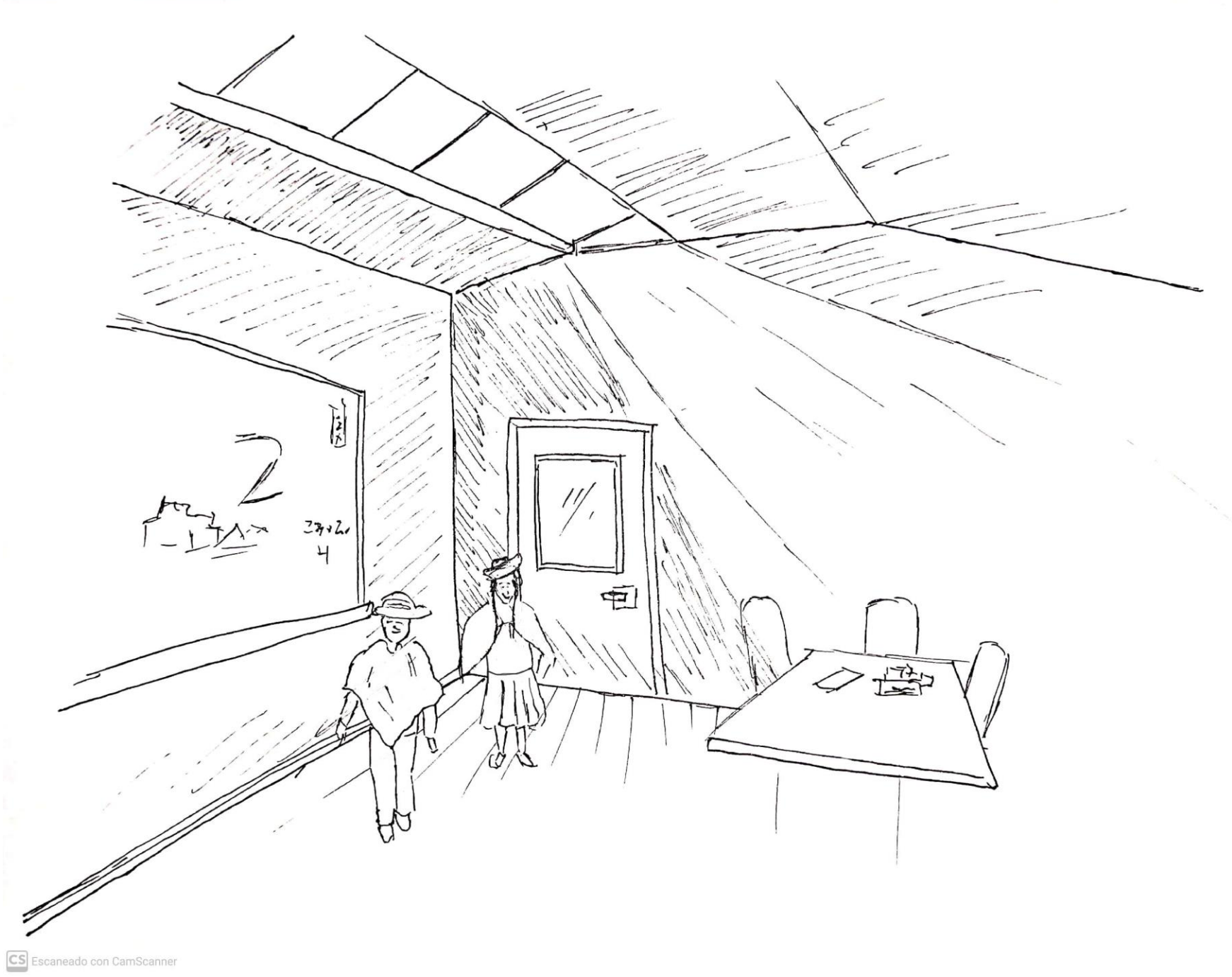

Los niños entran al aula, no solo en un sentido de ingreso, sino que acceden a un espacio contrastante con el exterior, pero que no pierde lo luminoso y lo abierto. La lucerna que demarca el aula en su extensión del tejado, deja entrar la luz por encima del aula, dando iluminación a la zona en que los niños se aprontan para adueñarse, para el estudio, juego e interacción.



El recorrido por el aula es una parte central en el día a día. El gran ventanal central otorga atención y llama al movimiento, a conectar la vista con el exterior, y viceversa. El aula se desenvuelve alrededor de esta concentricidad, en forma de un rodeo continuo en el habitar.