

**1. EDUCACIÓN**

- 1.1 Jardín Infantil Junji
- 1.2 Escuela Joaquín Edwards Bello
- 1.3 Escuela Ernesto Quiroz Weber
- 1.4 Escuela Pío X

**2. SALUD**

- 2.1 Cestam Rodelillo  
(Centro de Salud Familiar)

**3. CULTO**

- 3.1 Capilla San Rafael
- 3.2 Capilla Sagrada Familia
- 3.3 Capilla san José
- 3.4 Capilla Evangélica Biblia Abierta
- 3.5 Capilla Evangélica Betel
- 3.6 Templo Mormón
- 3.7 Salón del Reino Testigos de Jehová
- 3.8 Comunidad Ascensión del Señor
- 3.9 Iglesia de Jesucristo de los santos de los últimos días

**4. SERVICIOS**

- 4.1 Torre de contenedores de agua
- 4.2 Terminal de microbuses
- 4.3 Cuartel de Bomberos n° 15
- 4.4 Tenencia de Carabineros
- 4.5 Terminal de colectivos n° 32
- 4.6 Central de distribución GASCO
- 4.7 Servicio Técnico Automotriz
- 4.8 Cuartel de Bomberos n° 14 Cerro Placeres
- 4.9 Salón unisex Danny
- 4.10 Servicio Técnico Automotriz ( autos + buses)
- 4.11 Bencinera Terpel
- 4.12 Central de distribución eléctrica Chilquinta
- 4.13 Bencinera Copec
- 4.14 Salón unisex Oriel

**5. JUNTAS VECINALES CENTROS DE MADRES**

- 5.1 Sede vecinal Cordillera de los Andes
- 5.2 Junta vecinal n° 140 Achao
- 5.3 Centro de Madres Las Carmelitas
- 5.4 Junta vecinal n° 5 + Club deportivo Acevedo

**6. ESPACIOS PÚBLICOS**

- 6.1 Plaza Vicente Huidobro
- 6.2 Plaza Pablo Neruda
- 6.3 Plaza Gonzalo Rojas
- 6.4 Plaza Teodoro Jara
- 6.5 Cancha de Tierra
- 6.6 Plaza Rafael López
- 6.7 Plaza con juegos infantiles.
- 6.8 Plaza Charles de Gaulle + módulos para feria ( no se ocupan)
- 6.9 Canchas ESVAL
- 6.10 Cancha de Tierra + estacionamiento
- 6.11 Cancha bien constituida
- 6.12 Explanada (ex medialuna)
- 6.13 Cancha bien constituida
- 6.14 Desplayo + paradero mirador
- 6.15 Paseo Mirador
- 6.16 Plaza Placeres

Océano Pacífico

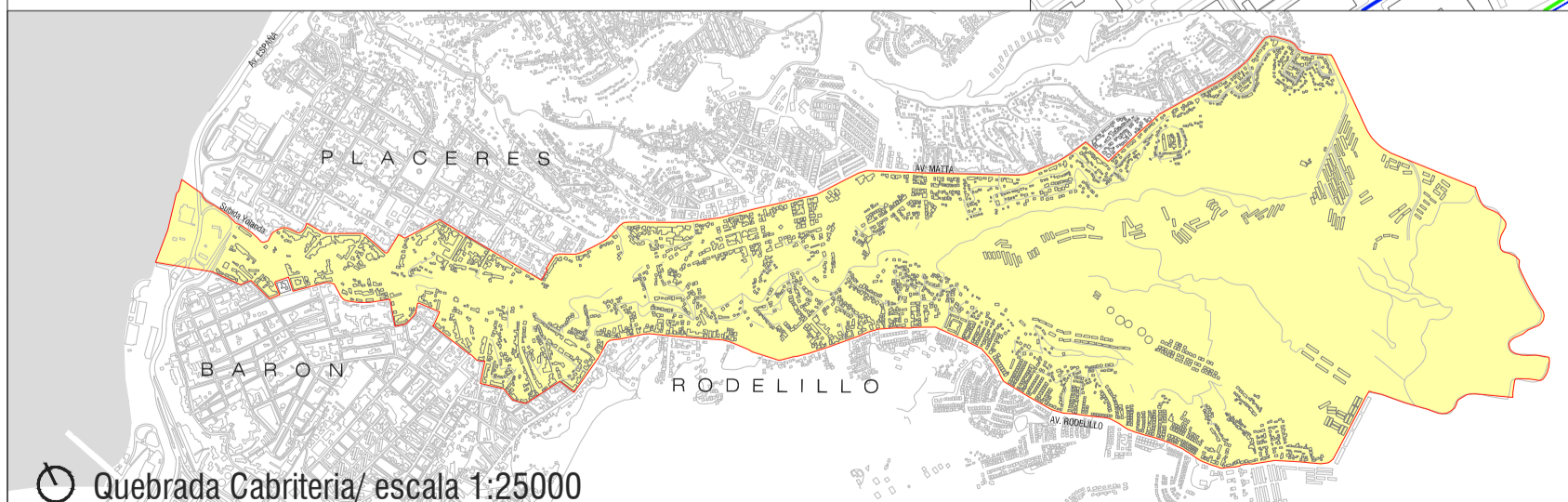
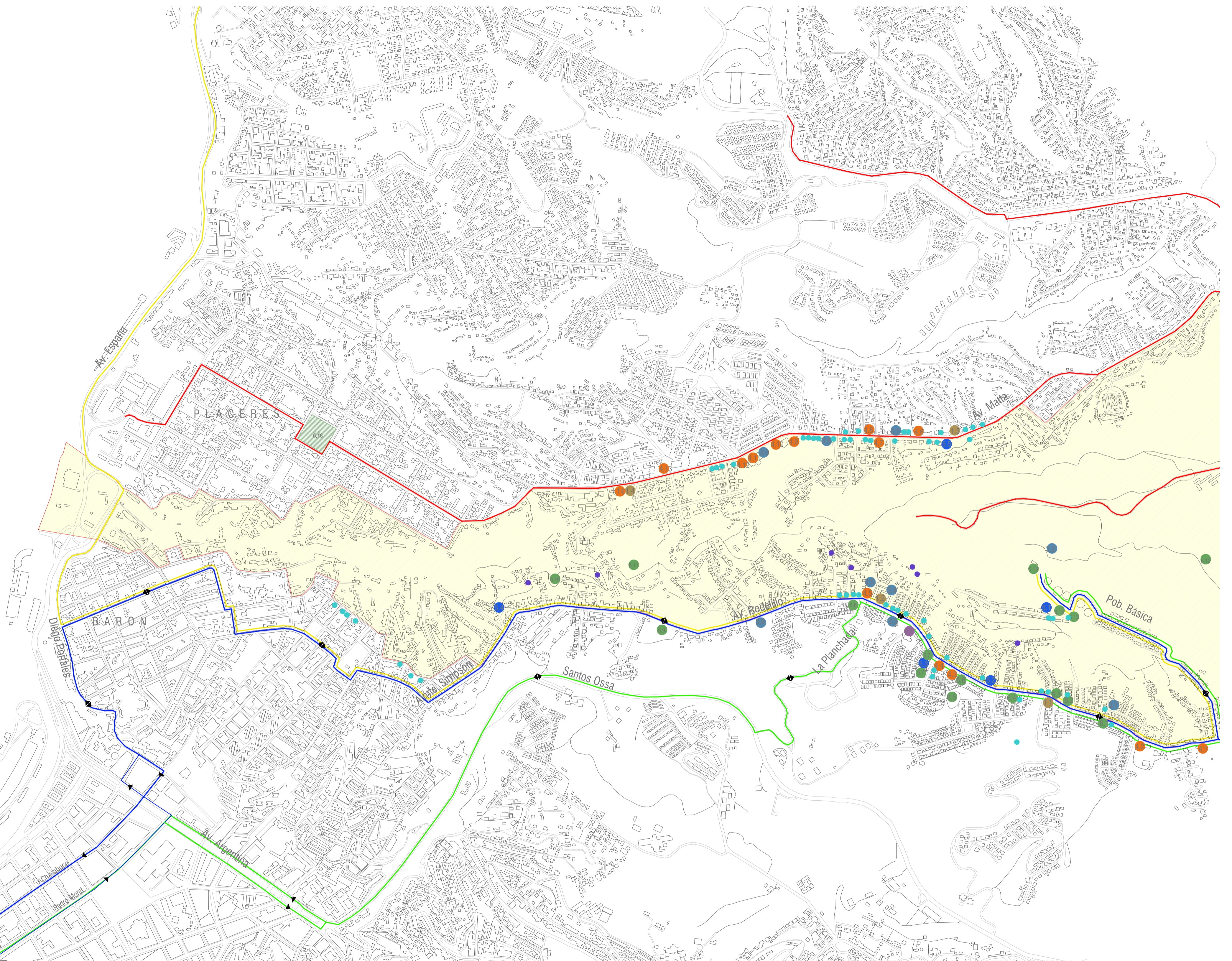

**HITOS Y SERVICIOS**  
Planta/ escala 1:7500

- COMERCIO EJE ESTRUCTURANTE
- COMERCIO QUEBRADA

- AREA POLIGONO DE ESTUDIO RODELILLO
- EJES ESTRUCTURANTES/ AV. MATTA/ AV. RODELILLO
- Línea 522/ Playa Ancha-La Planchada
- Línea 509/ Viña del Mar-Las Lomas
- Línea 507/ Playa Ancha-Las Lomas

