

# Levantamiento de Información | Casos referenciales

## Taller del Programa y la Forma de la Edificación | 1º Semestre 2018

Nombre: Léonie Guers  
Etapa: 9º  
Fecha: 09/03/18  
Encargo nº: 1

**Théâtre de Vidy**  
Lausanne, Suisse

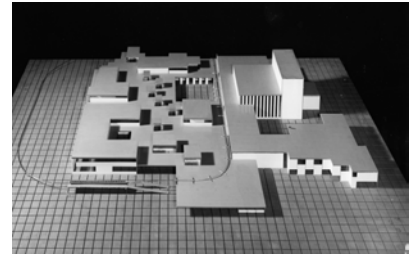

Fotografías referenciales

### Antecedentes Generales

Nombre: Teatro de Vidy  
Ubicación: Lausanne, Canton de Vaud, Suiza  
Arquitecto: Max Bill  
Año: 1964  
Clasificación: Teatro cerrado originalente efimero

Modelo de gestión: Privado

### Antecedentes Técnicos

Superficie total: 1844 m<sup>2</sup> construidos  
Superficies segregadas:  
Otros:  
Sala Charles Apothéloz : 740 m<sup>2</sup>  
Sala Passerelle : 223 m<sup>2</sup>  
Sala René Gonzalez : 377 m<sup>2</sup>  
Nuevo pabillon : 504 m<sup>2</sup>



Plano de Ubicación

### Breve descripción

Al empezó, era pensado por la exposición nacional de Suiza como un edificio efimero por 6 meses. Hace parte de una composición más grande. En ano después, el teatro fue comprado por la ciudad de Lausanne et usada como teatro municipal de Lausanne. Se situó en un terreno con una apertura sobre el lago Lemán. Fue continuamente en creación de nuevos espacios, cambiando antiguos por nuevos. El teatro, en constante voluntad de innovación, tiene taller de construcción de 1000 m<sup>2</sup> más al oeste de la ciudad que sirve a construir nuevas etapas del edificio.

Ahora, el lugar es un lugar de experimentación. Los que están en cargo de este edificio quieren que los ciudadanos hacen más parte de su vida. Es porque, en 2016, preguntaron a la escuela de arquitectura de Lausanne de proponer un montaje al exterior del teatro que invitaría a la gente, desde el alrededor del teatro, a dirigirse al lago, et de manera inversa, a la gente paseando al lado del lago de acercarse de teatro.

Puede aparecer como un edificio que se compone de varias intentas agregadas. El edificio en forma de cruz es organizado con un hall central rodeado por las cuatro salas de espectáculo. Además, el ultimo pabellón que fue realizado en 2017 sigue un modo de fabricación modular e innovador de construcción y montaje en madera.

Programa arquitectónico

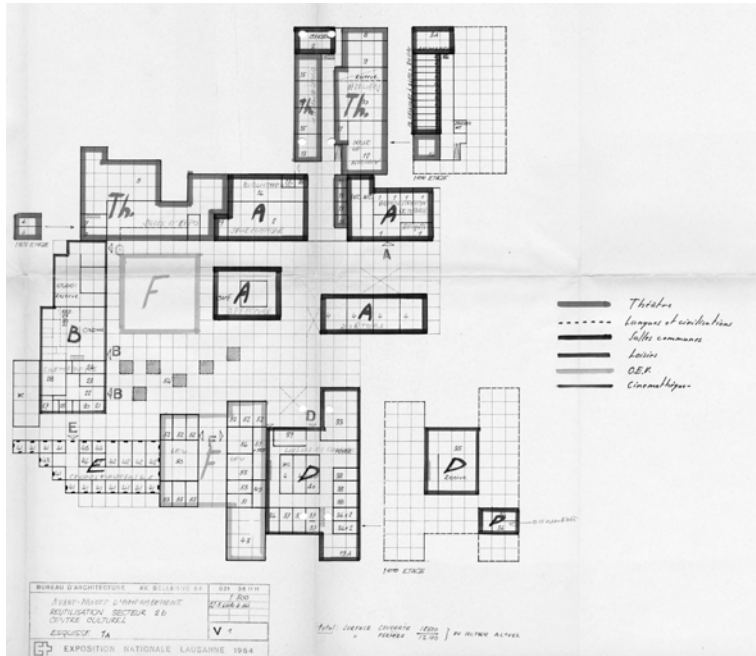

Primer proyecto

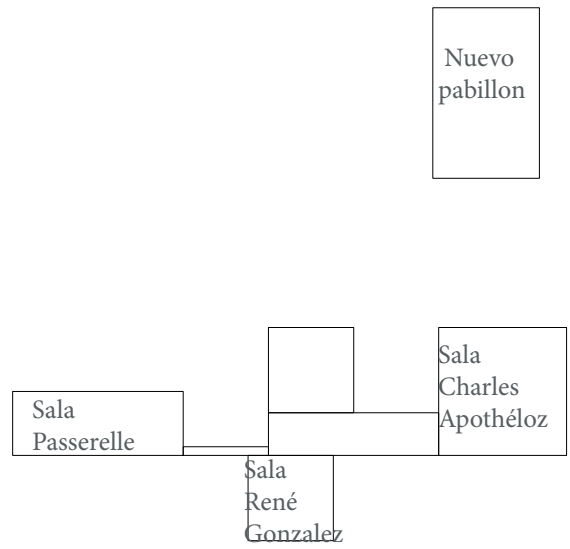

Proyecto realizado y extancion

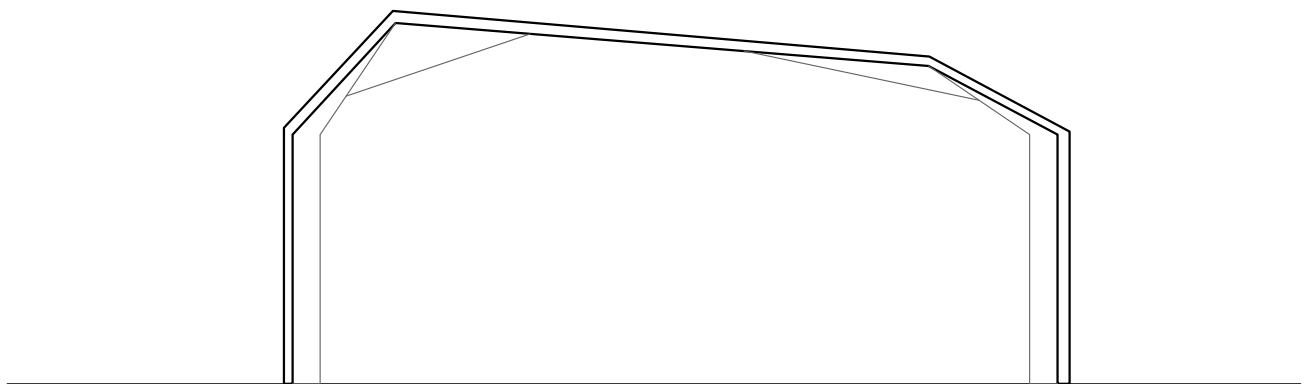

Corte del nuevo pabillon madera

Planta arquitectónica / Cortes / Esquemas

Descripción del programa

Se compone de un hall, las 4 salas de teatros, la taquilla, un bar restaurante, una librería, y un espacio de exposición.

Croquis y esquemas personales

