

Asomo por el umbral diagonal contenido en verticales.

Observaciones y esquemas:

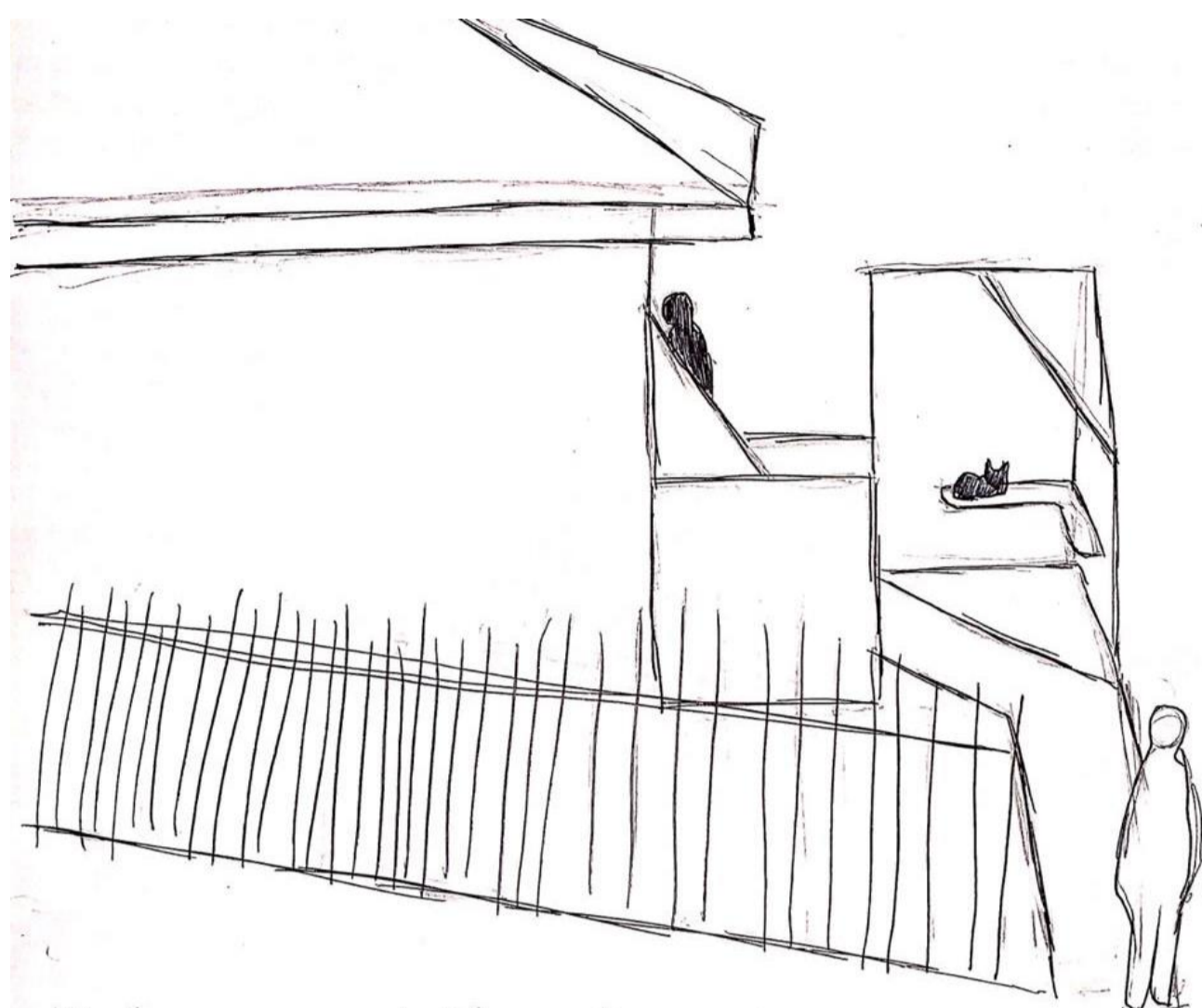

163- Un espacio cuadrilátero se forma en el frente de la vivienda, en medio de los individuos.

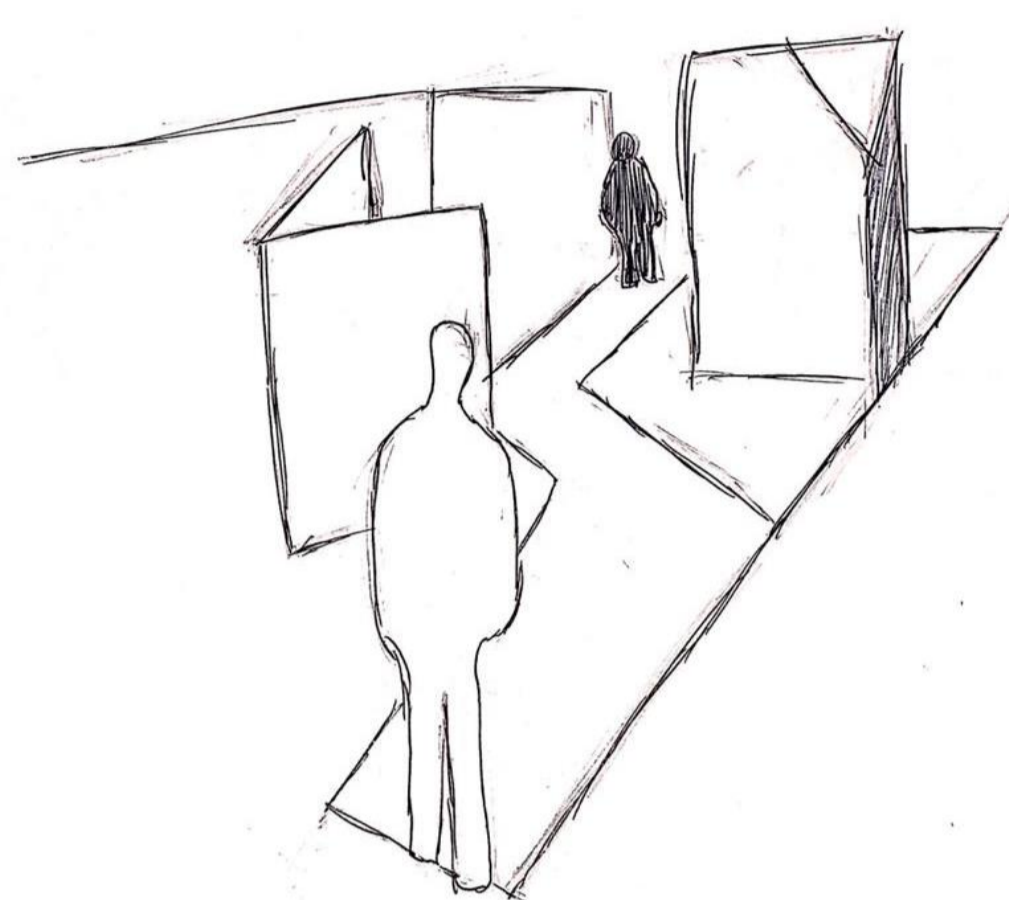

164- Los individuos se divisan gracias al vacío diagonal formado por las verticales.

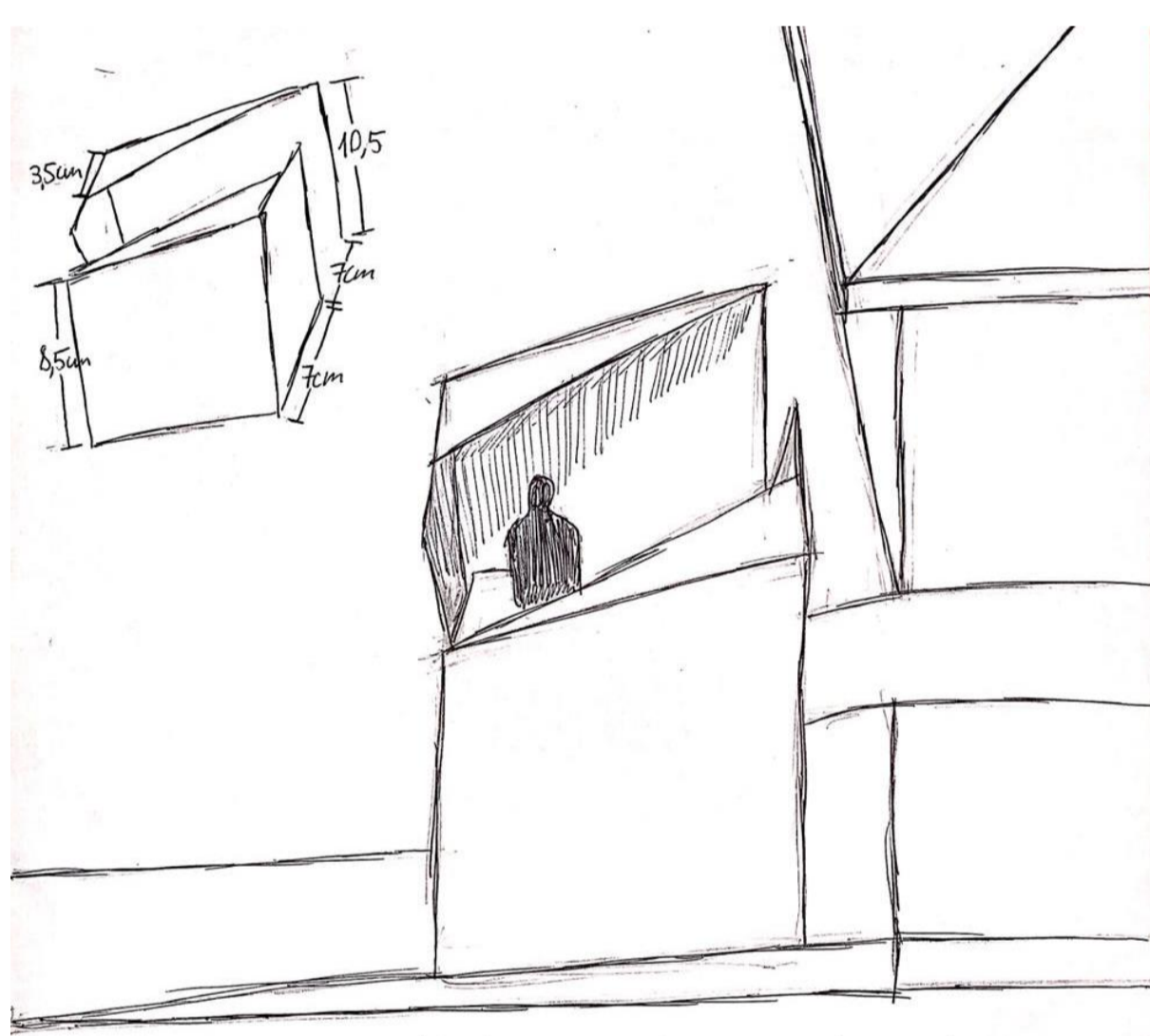

165- Los muros tienen un desnivel que determinan los sentidos en la dirección del vacío diagonal; bajo-hacia la calle, alto-hacia la casa.

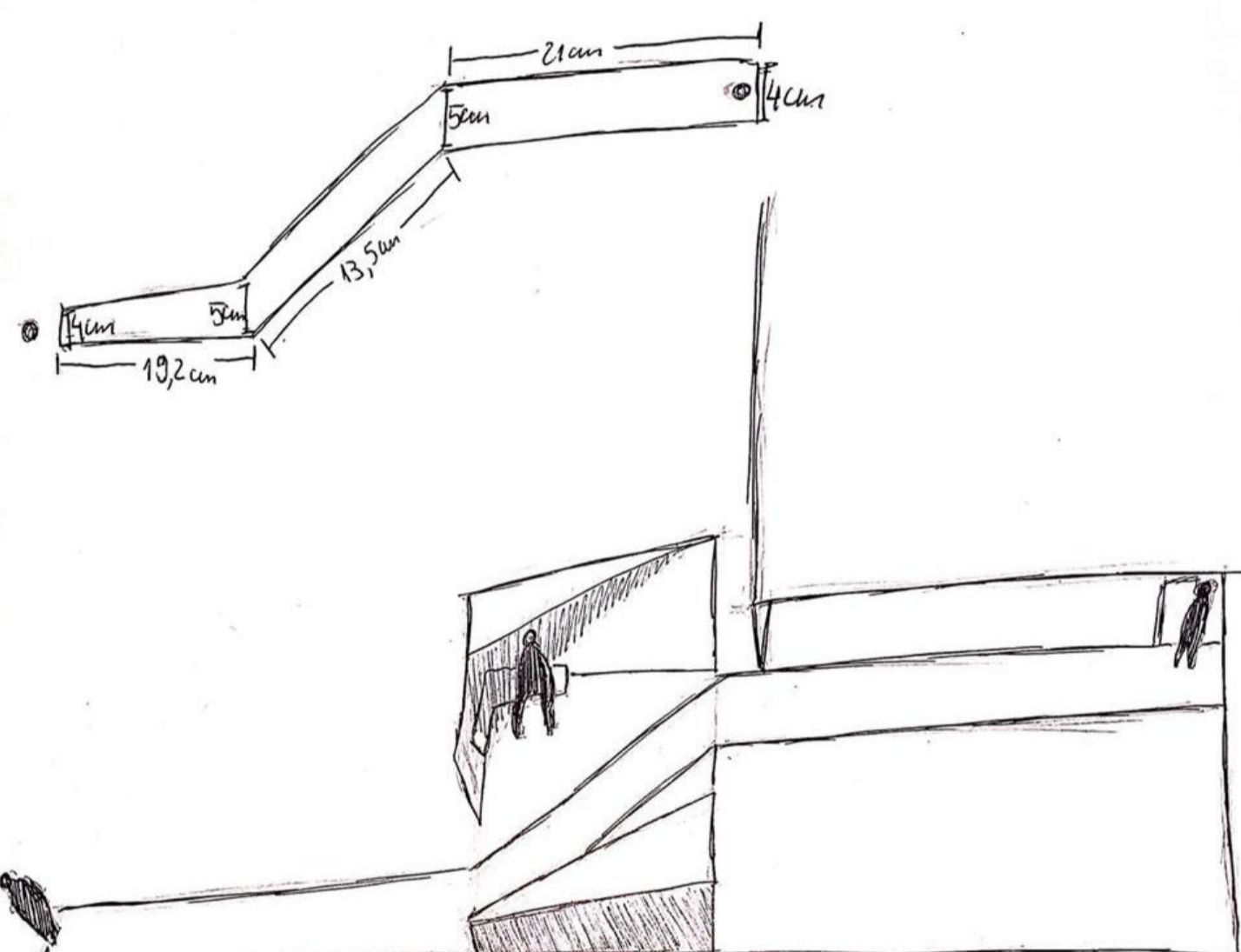

166- En el suelo hay un sendero que atraviesa el espacio y conecta ambos umbrales extremos.

Vínculo: Un encuentro visual a la distancia producido por el vacío y la posición de extremo a extremo de la diagonal entre los individuos. El sendero les guía al lugar de encuentro, la estructura que resguarda la entrada al hogar tapándola parcialmente, mientras en su vacío interior figura un espacio simétrico destinado al descanso.

Fotografías:

