

CIRCUNDAR EN ESTRECHEZ ESCALONADA.

Acto

El circundar se dan entorno al borde, donde el espacio de las ventanas mantiene una apertura, altura y extensión considerable que permiten una contemplación/ o un estar en este espacio, que mantiene la condición de circundar, considerando además la estrechez, se construye una extensión larga de esta misma aula para mantener un recorrer por el borde y una capacidad de mantener diversos espacios, una capacidad de separar estos espacios, mas que un lugar extenso sin identidad y resguardo.

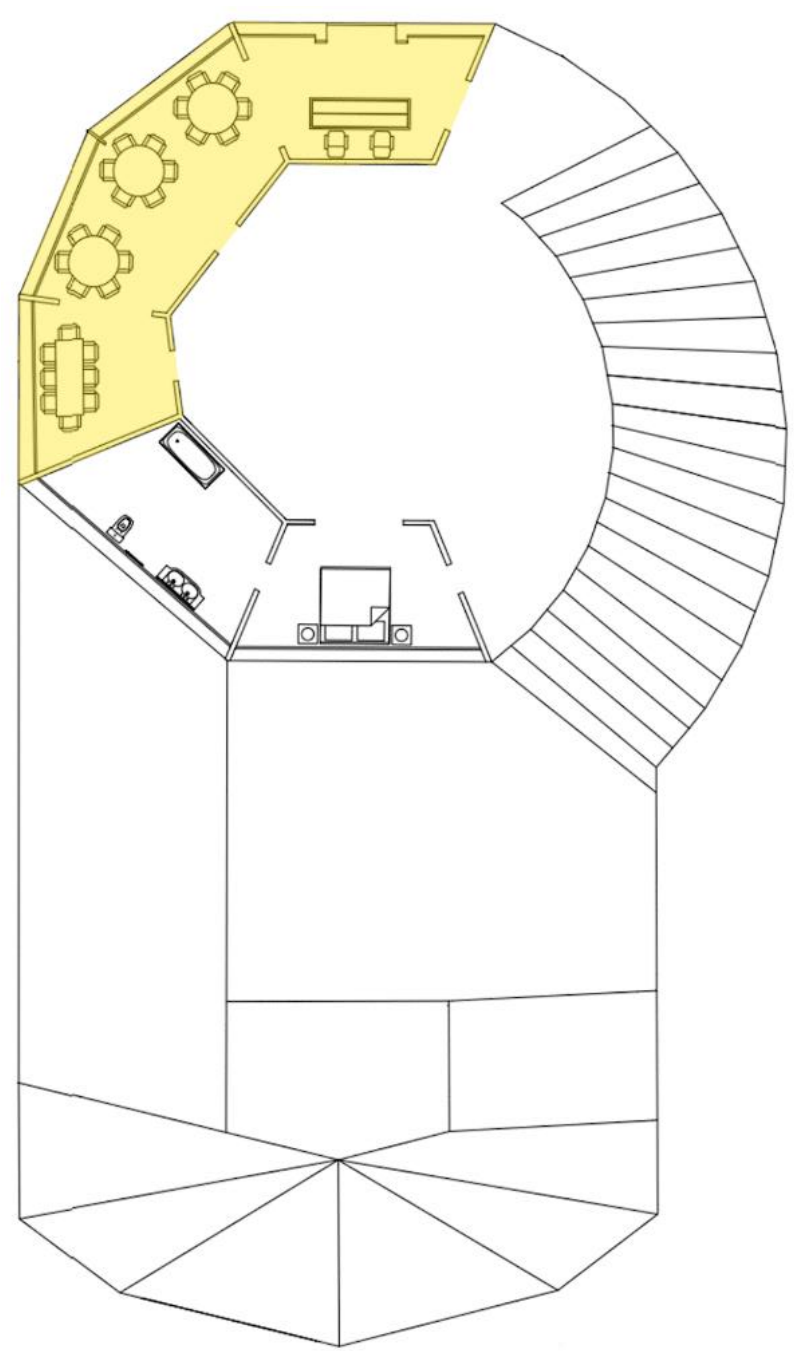
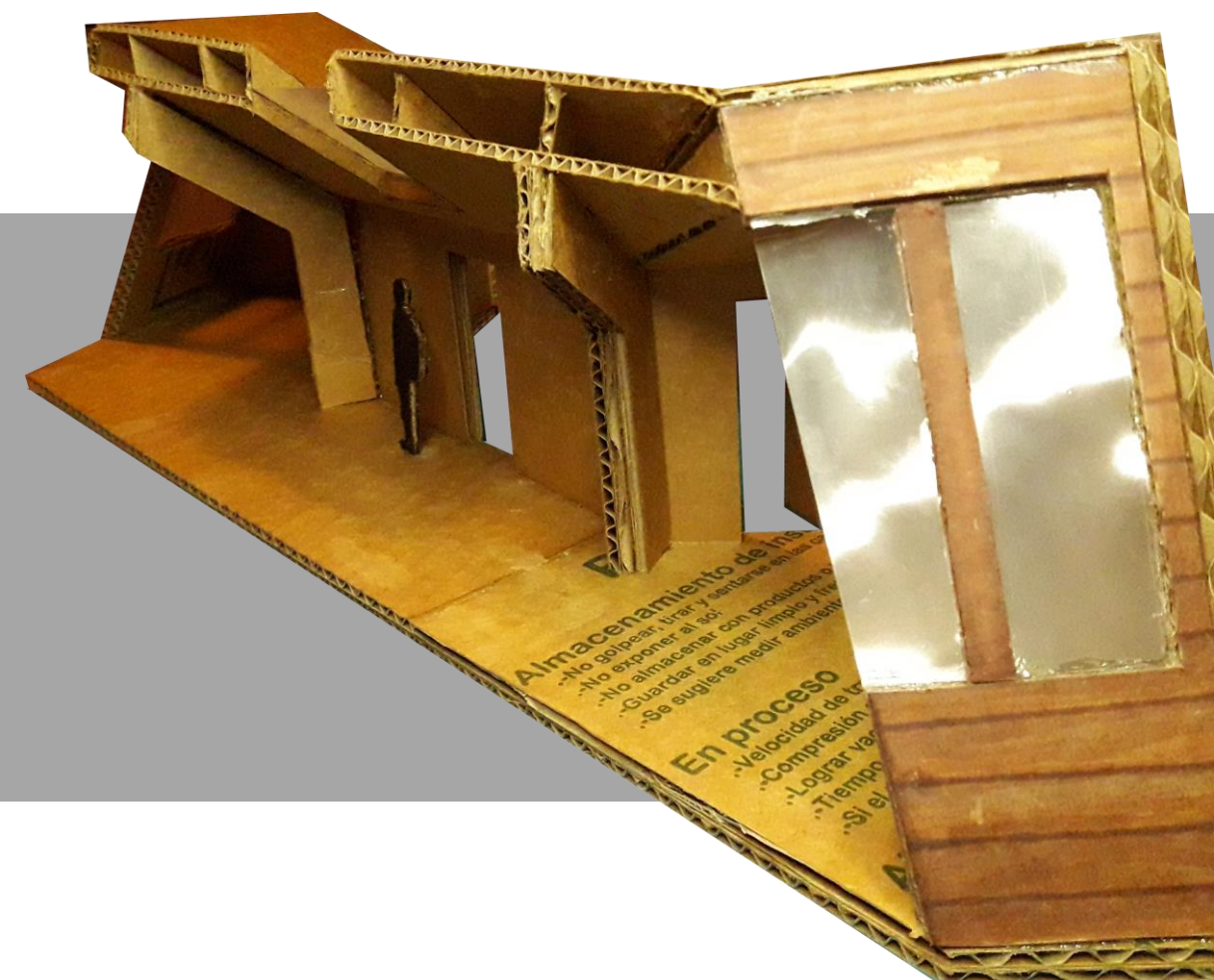
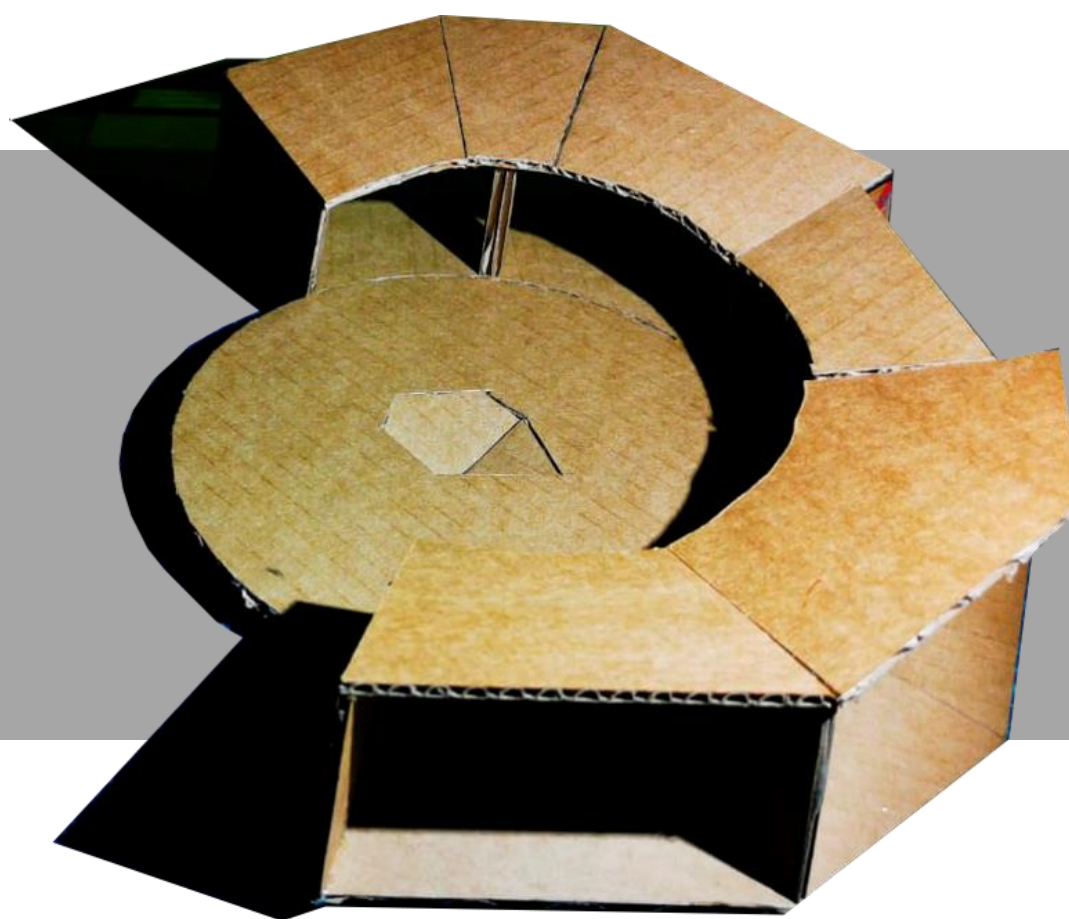

El escalonado toma lugar en el terreno, donde por el espacio geográfico debe de mantener pendientes y no adentrarse de manera abrupta en este lugar, sino que mantener una esencia y un rasgo característico. Presenciando el entorno de Huilloc alto podemos ver como la estructura se va adaptando y tomando lugar a los desniveles y declives que forman parte del mismo espacio.



ESTRECHEZ BORDEANTE RESGUARDADA EN LA CONTINUIDAD DEL DECLIVE.

Forma

La misma forma que le contiene es en un punto variada pero definida con respecto a su función, habitar y gesto que se da en el borde, donde la estrechez bordeante se mantiene como foco principal, resguardada en el declive que separa los espacios y su continuidad.

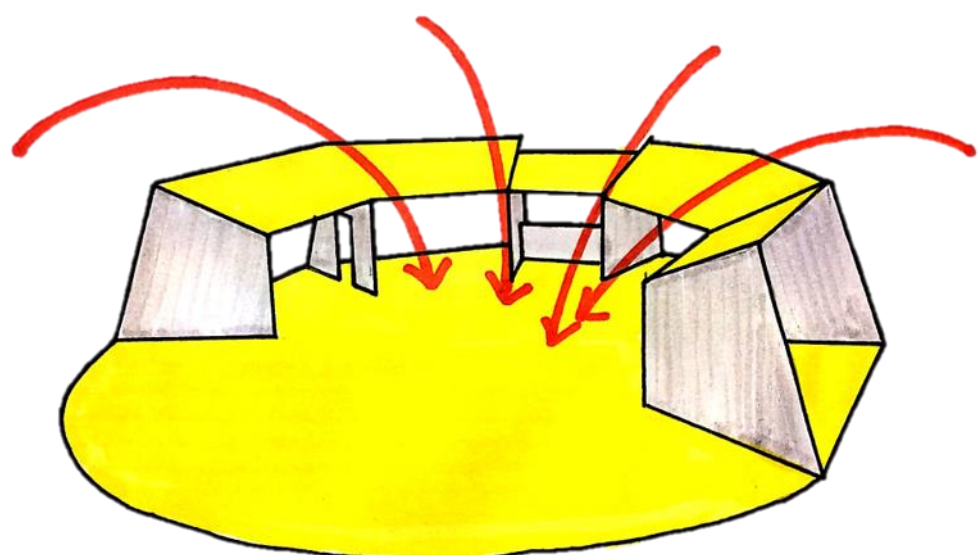

Donde es un espacio abierto que por los elementos que circundan se da esta apariencia de ser un interior al estar resguardado y donde permanece en este centro propio del lugar.

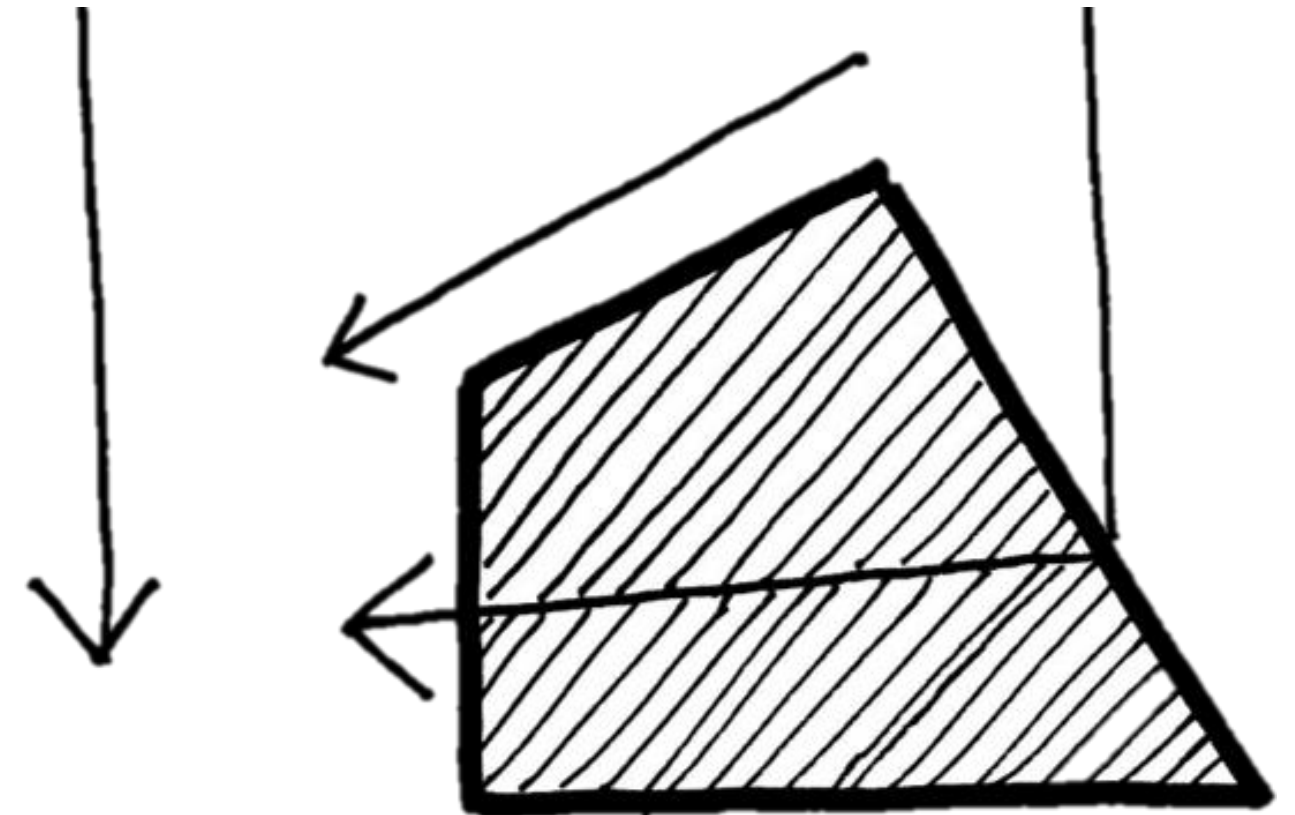

Configuración de la Estructura.

La misma configuración de la forma de esta estructura permite diversas causas y acciones que se dan en el espacio y extensión alrededor de esta misma. Hablando de una forma más técnica, esta estructura permite una multiplicidad de condiciones.

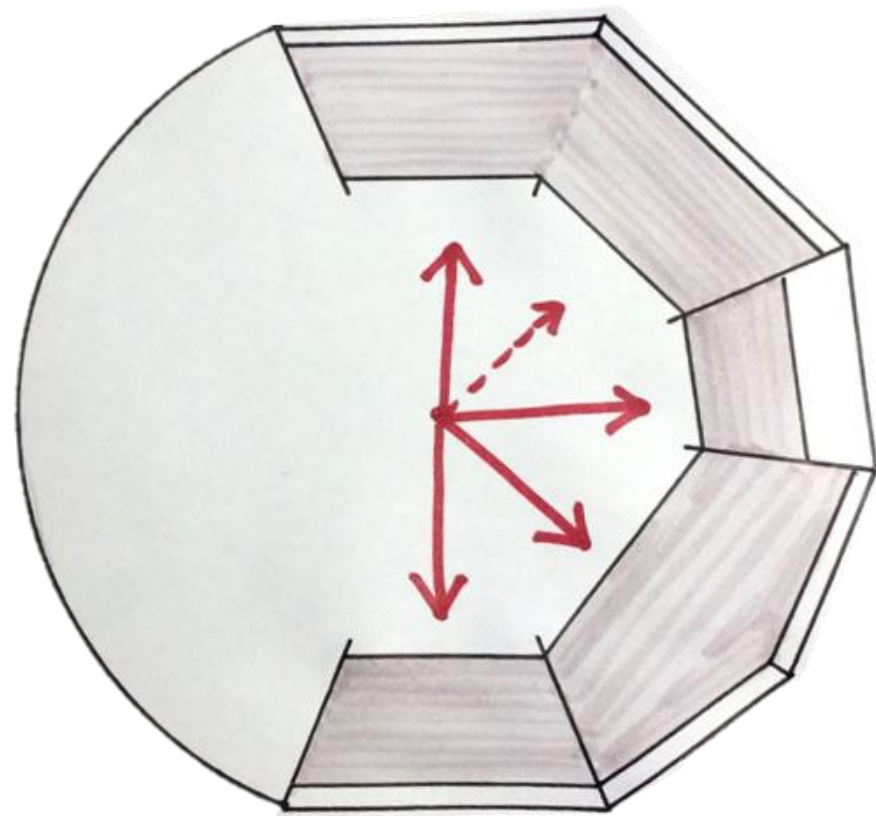

la inclinación de su techo que tiende hacia el centro, permitiendo una caída de la lluvia directa hacia su centro para una pronta evacuación.

