

REFUGIO EDUCATIVO
 K'UYSHI KUSHI
 UBICACION: HUALOCALTO - REGION CUSCO - PERU
 ALUMNO: MISHKI SILVA ARANCIBIA
 PROFESORES: RODRIGO SAAVEDRA
 ISIDORA ALBEL
 TALLER: ACTO Y VIVIDO
 TALLER: TALLER ARQUITECTONICO DEL INTERIOR
 CONTENIDO: PLANTA SUELO
 ESCALA: 1:30
 COTAS: 0/0
 FECHA: 04-12-20

LAMINA
 N°2

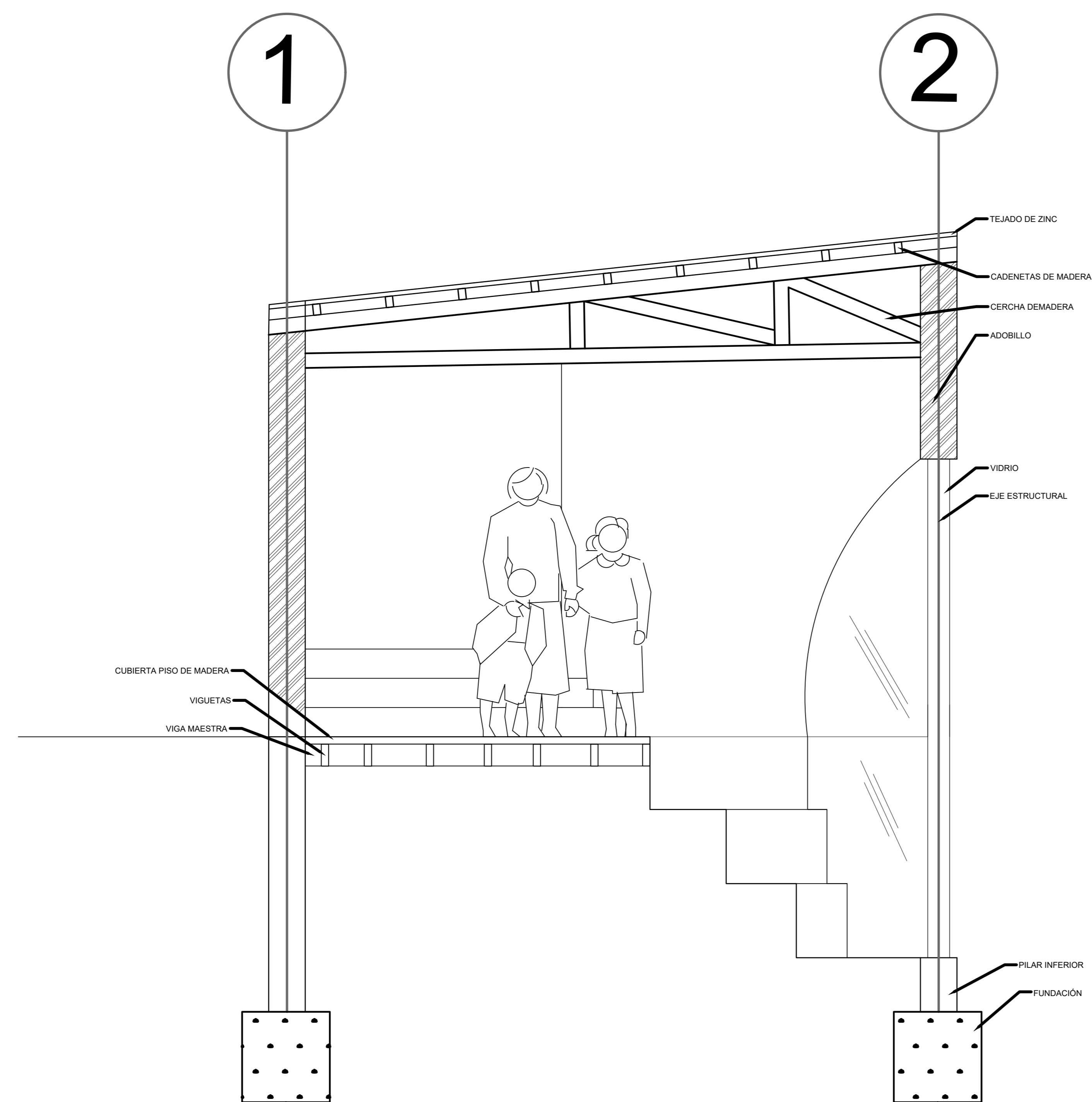

**REFUGIO EDUCATIVO
K'UYSHI KUSHI**

UBICACIÓN: HUILLOC ALTO - REGIÓN CUZCO - PERÚ

ALUMNO: MISHKI SILVA ARANCIBIA

PROFESORES: RODRIGO SAAVEDRA
ISADORA AUBEL

TALLER: ACTO Y VACIO -
TAMAÑO ARQUITECTÓNICO DEL INTERIOR

CONTENIDO: CORTE A - A'
ESCALA: 1:20
COTAS: CM
FECHA: 04 - 12 - 20

LAMINA
Nº1

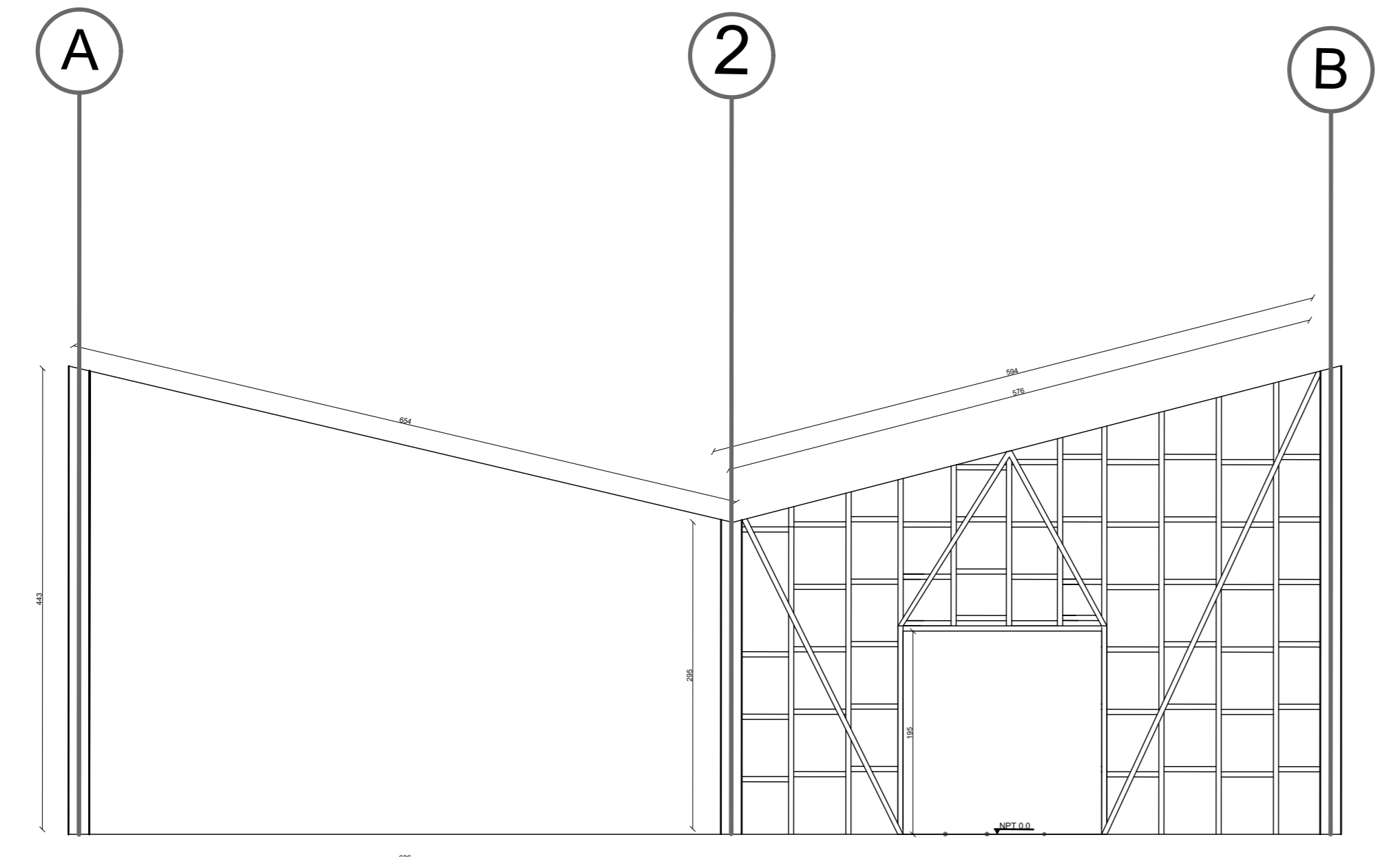

ELEVACIÓN NORTE

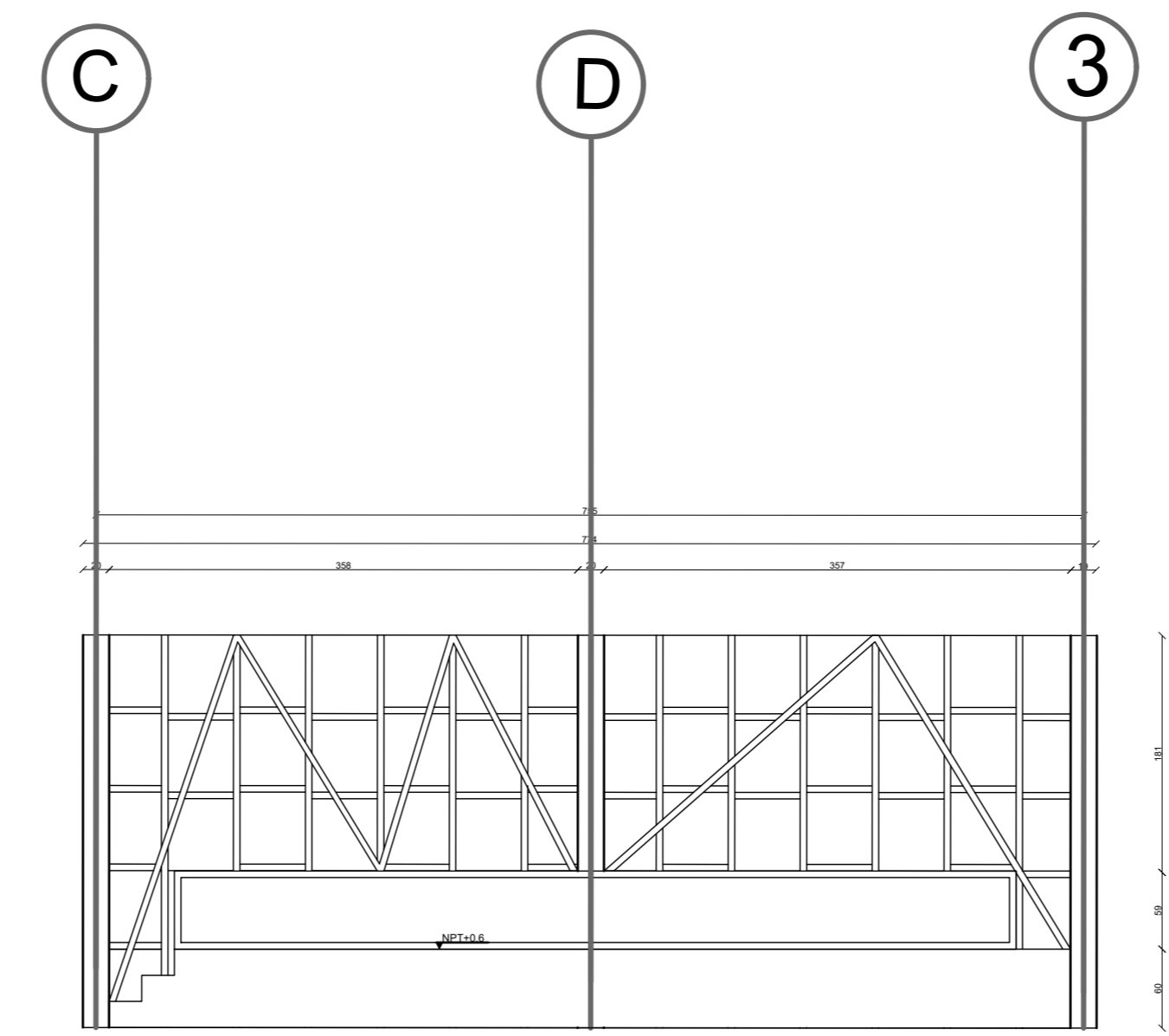

ELEVACIÓN NORTE

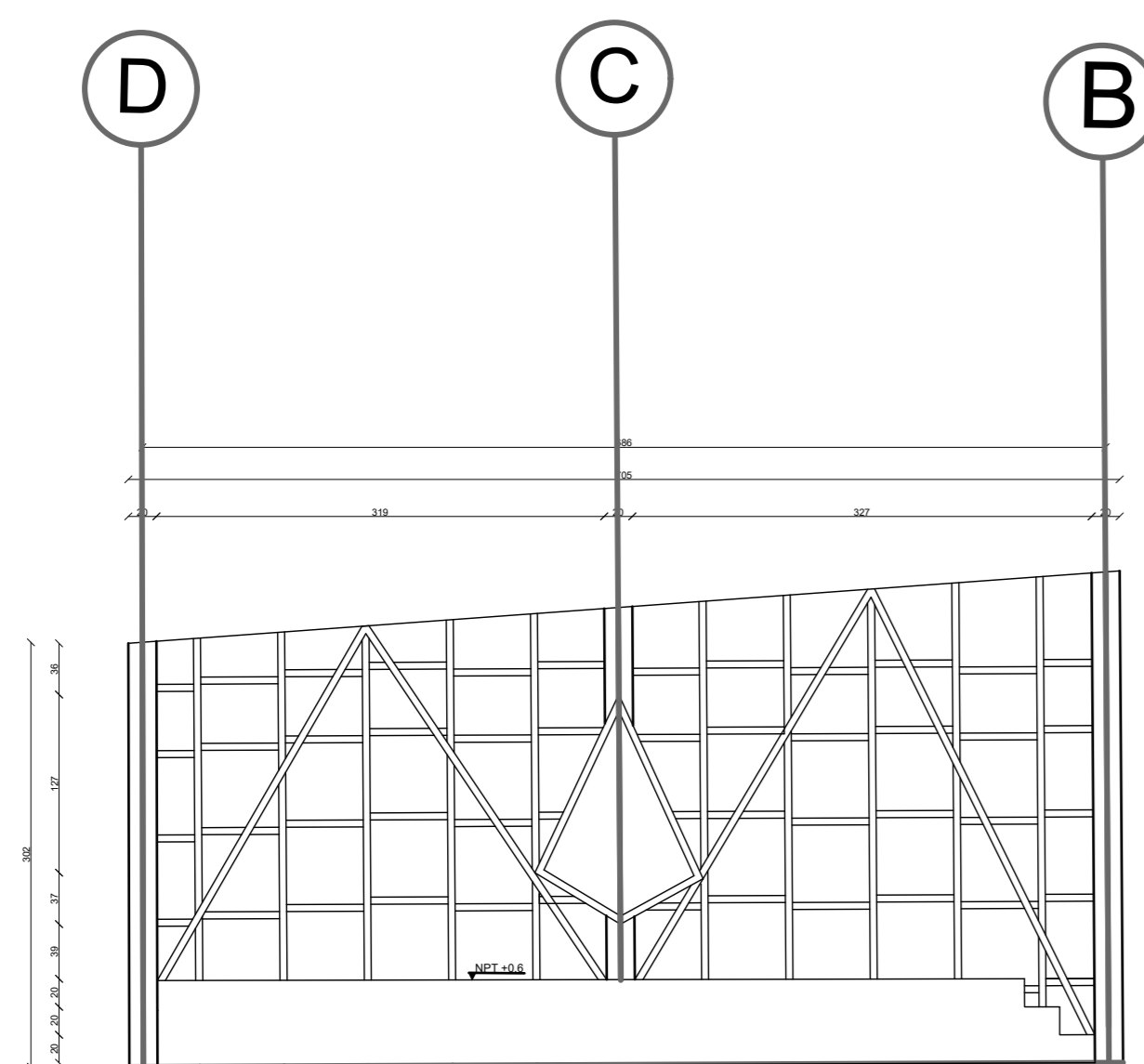
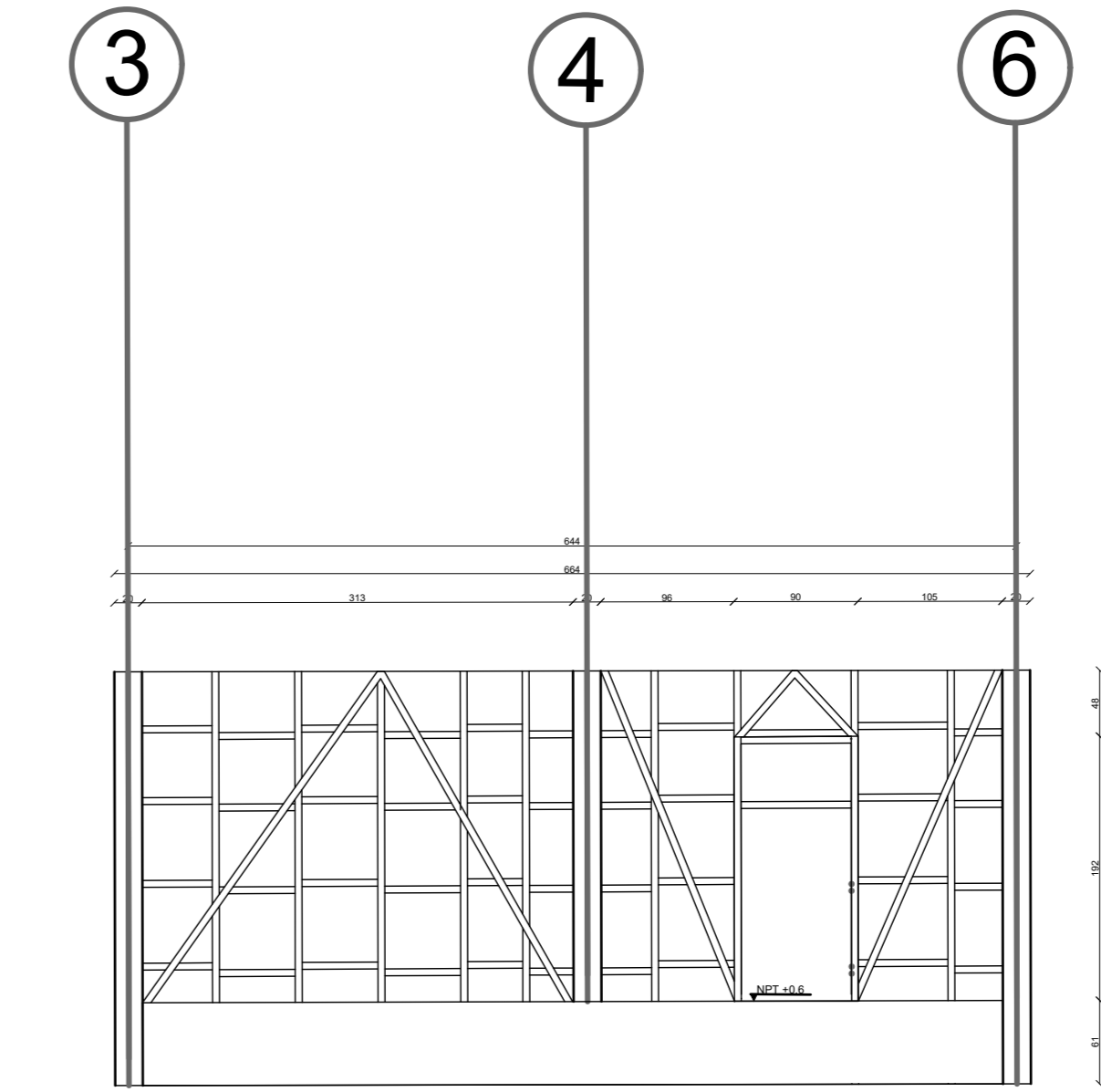

ELEVACIÓN SUR

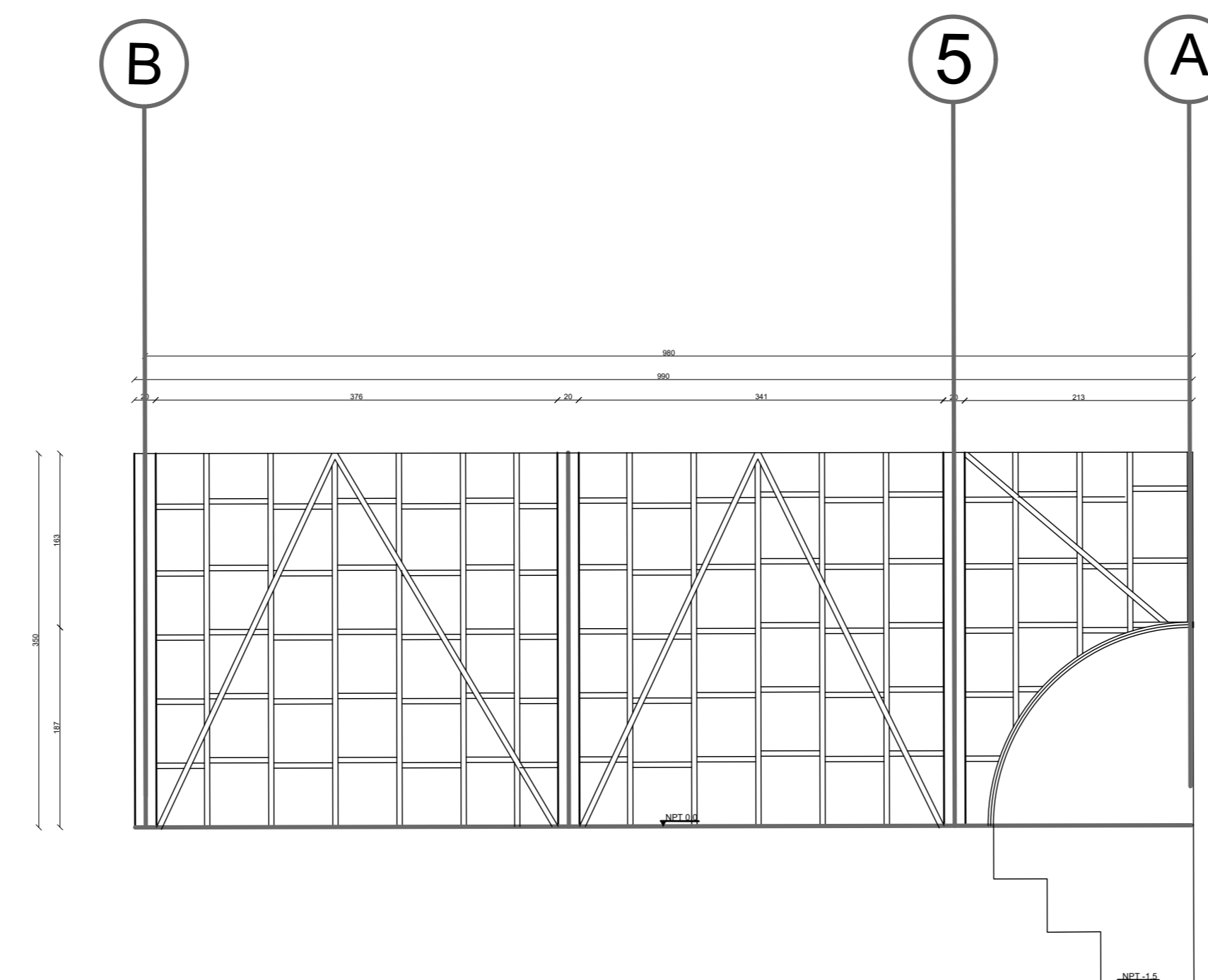

ELEVACIÓN SUR

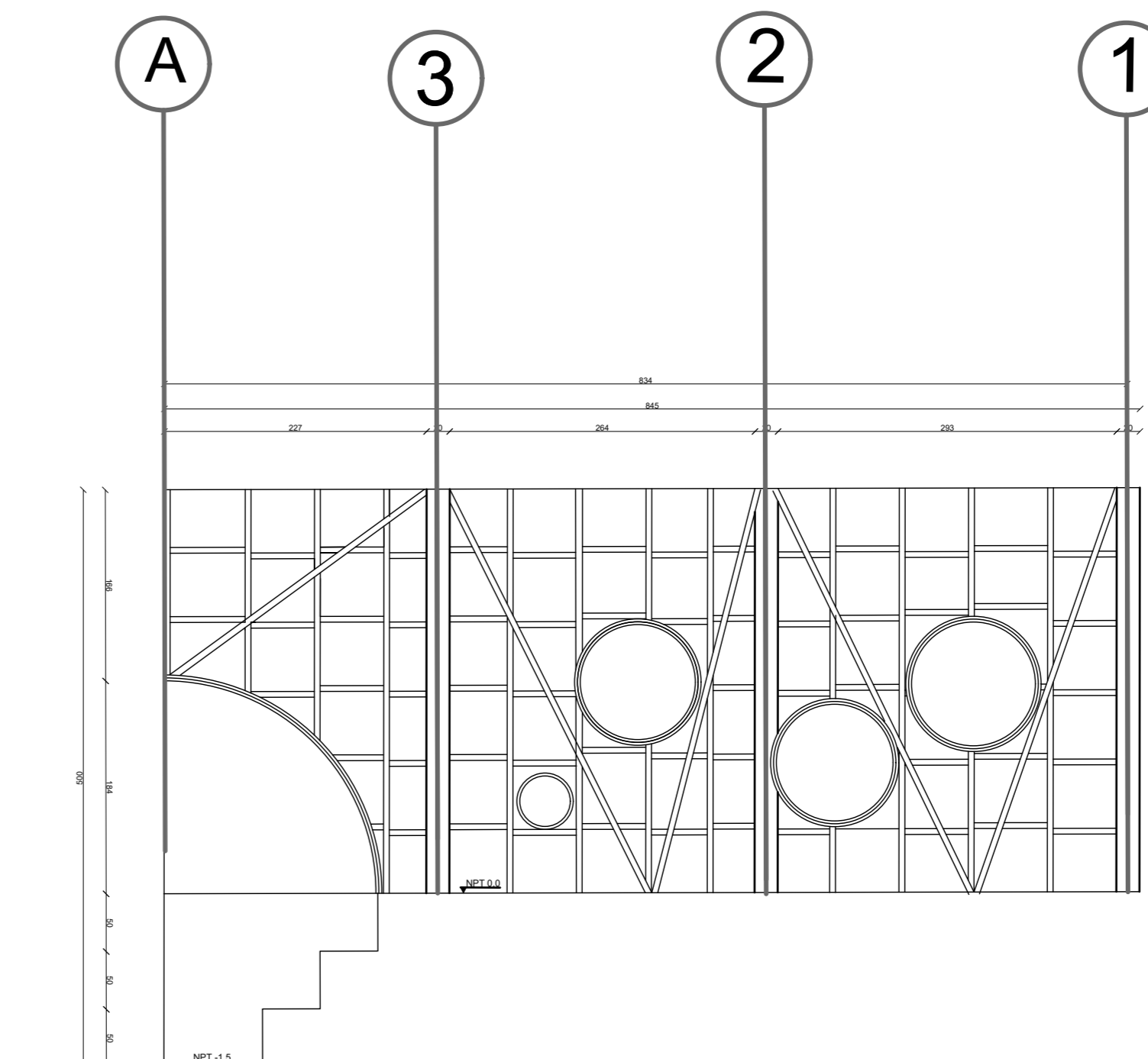

ELEVACIÓN PONIENTE

**REFUGIO EDUCATIVO
K'UYSHI KUSHI**

UBICACIÓN: HUILLOC ALTO - REGIÓN CUZCO - PERÚ

ALUMNO: MISHKI SILVA ARANCIBIA

PROFESORES: RODRIGO SAAVEDRA
ISADORA AUBEL

TALLER: ACTO Y VACÍO -
TAMAÑO ARQUITECTÓNICO DEL INTERIOR

CONTENIDO: ELEVACIONES
ESCALA: 1:50
COTAS: CM
FECHA: 04 - 12 - 20

LAMINA

Nº3

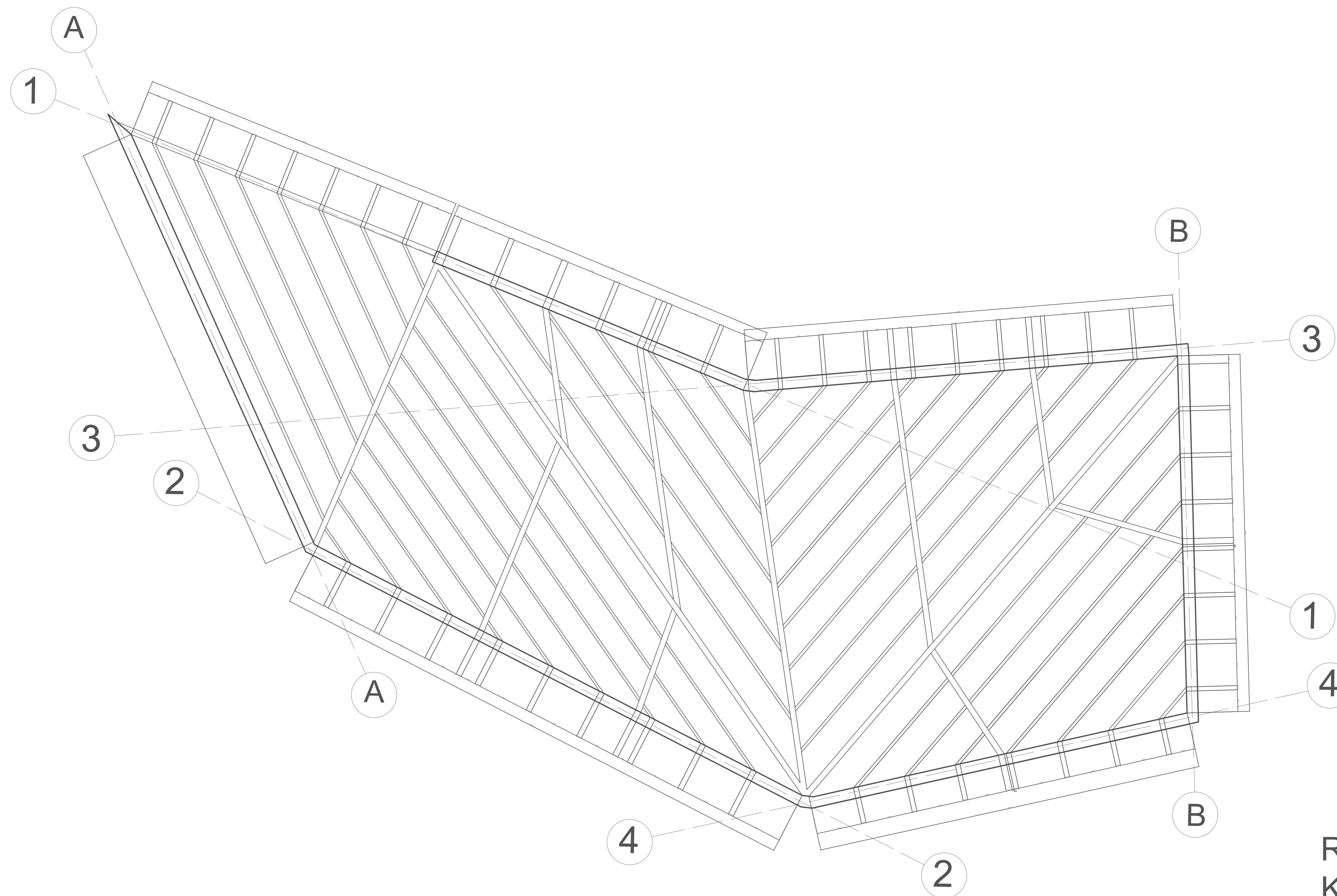

REFUGIO EDUCATIVO K'UYSHI KUSHI

UBICACIÓN: HUILLOC ALTO - REGIÓN CUZCO - PERÚ

ALUMNO: MISHKI SILVA ARANCIBIA

PROFESORES: RODRIGO SAAVEDRA
ISADORA AUBEL

TALLER: ACTO Y VACÍO -
TAMAÑO ARQUITECTÓNICO DEL INTERIOR

CONTENIDO: PLANTA TECHUMBRE

LAMINA

ESCALA: 1:30

COTAS: CM

FECHA: 04 - 12 - 20

Nº4

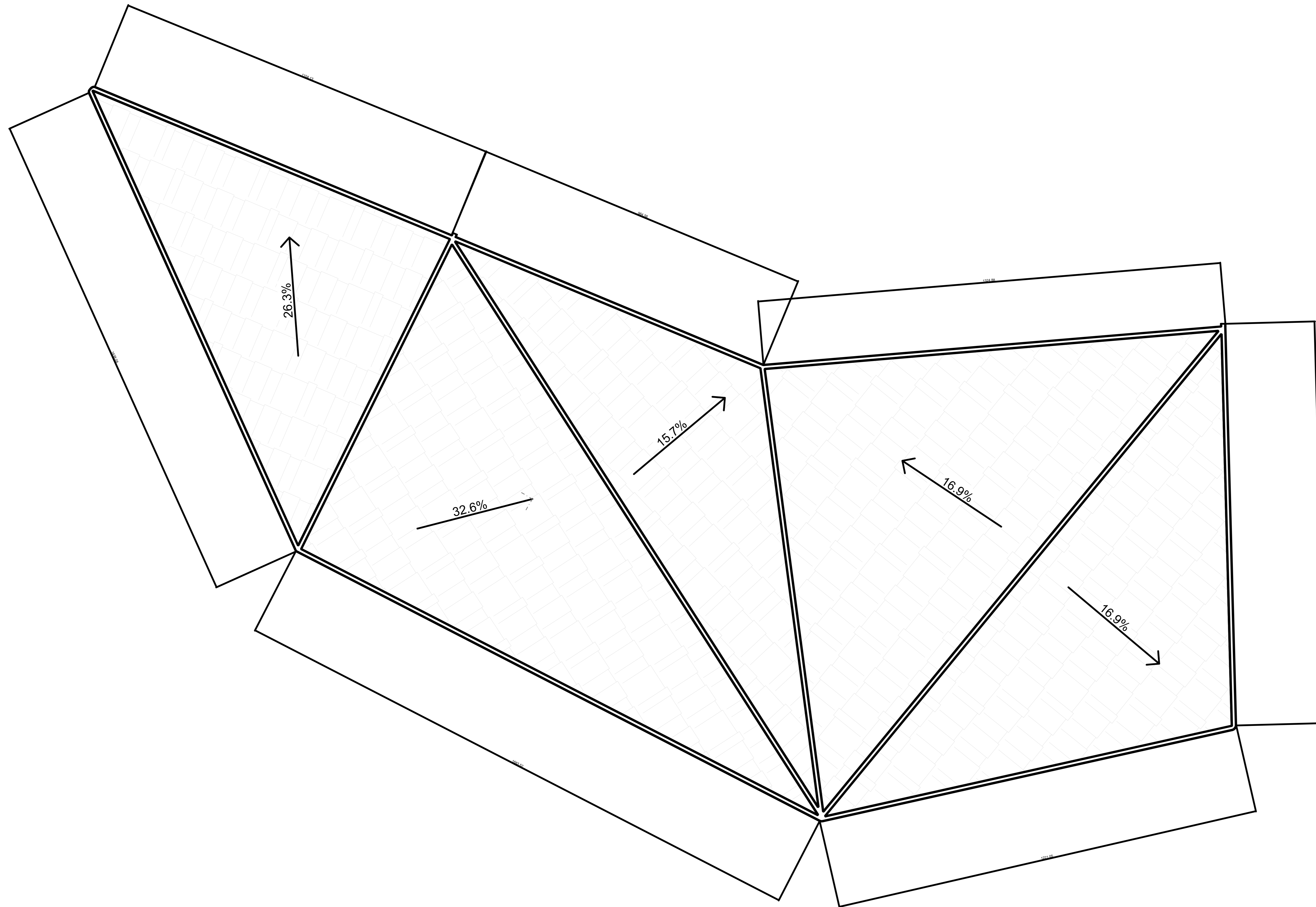

REFUGIO EDUCATIVO K'UYSHI KUSHI

UBICACIÓN: HUILLOC ALTO - REGIÓN CUZCO - PERÚ

ALUMNO: MISHKI SILVA ARANCIBIA

PROFESORES: RODRIGO SAAVEDRA
ISADORA AUBEL

TALLER: ACTO Y VACÍO -
TAMAÑO ARQUITECTÓNICO DEL INTERIOR

CONTENIDO: PLANTA DE CUBIERTAS LAMINA

ESCALA: 1:30

COTAS: CM

FECHA: 04 - 12 - 20

Nº5