

El suelo como sustento del habitar.



Obs. 1: El suelo tiene una intervención al momento de adentrarse a la sala de estar (contrastado levantando la alfombra, al ser suave y acolchada, sensación de calidez y estado, mientras en la entrada, todo es más frío y pasajero.



Obs. 2: El suelo dispone un espacio para no solo el humano, sino también para los componentes que llevan a HABITAR. Le da utilidad a todo lo que compone el espacio, un sustento de ser en un espacio gravitacional.

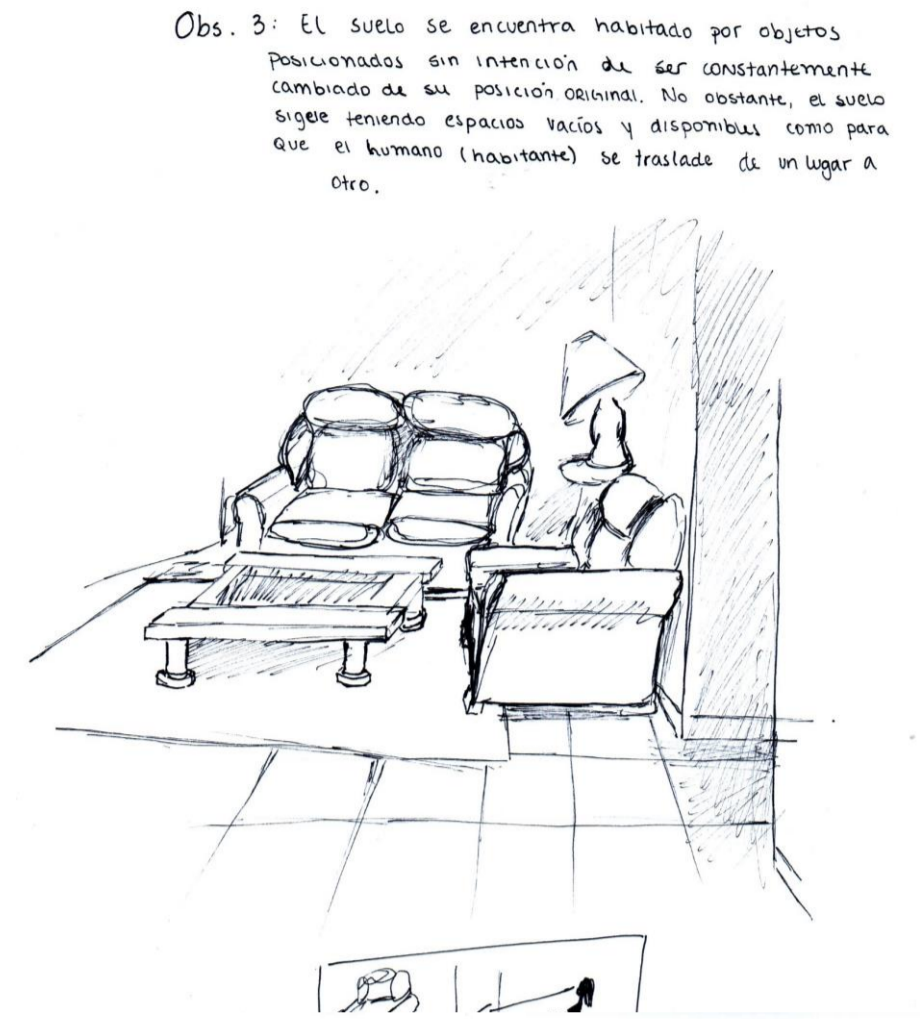

Obs. 3: El suelo se encuentra habitado por objetos posicionados sin intención de ser constantemente cambiado de su posición original. No obstante, el suelo sigue teniendo espacios vacíos y disponibles como para que el humano (habitante) se traslade de un lugar a otro.



Obs. 4: La escala se presenta como un modo de suelo ascendente o descendente (dependiendo de cómo lo vea) que direcciona el traslado de una persona a través de él.

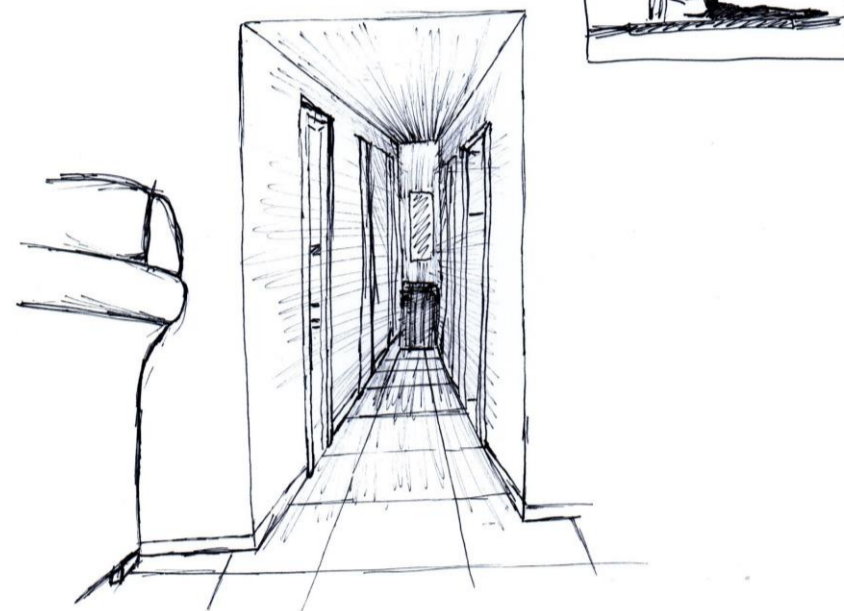

Obs. 5: El suelo en un espacio destinado a solo transitar no se ve interrumpido por objetos aparte del propio suelo, un espacio de soporte humano para la movilización. Una conducción guiada por paredes y dada gracias al suelo, sin suelo no habría cabida a la existencia de paredes.

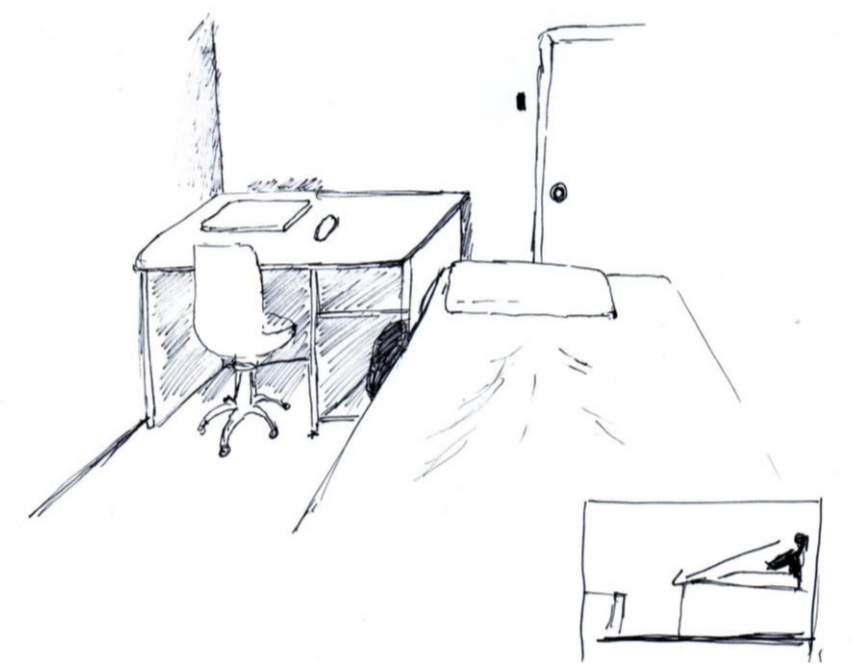

Obs. 6: En una habitación / dormitorio, el suelo está más ocupado de objetos para usar, pero sin el suelo, ese "habitar" no tendría cabida, ya que se entrega sustento a los objetos y espacio de movilización al humano para habitar.

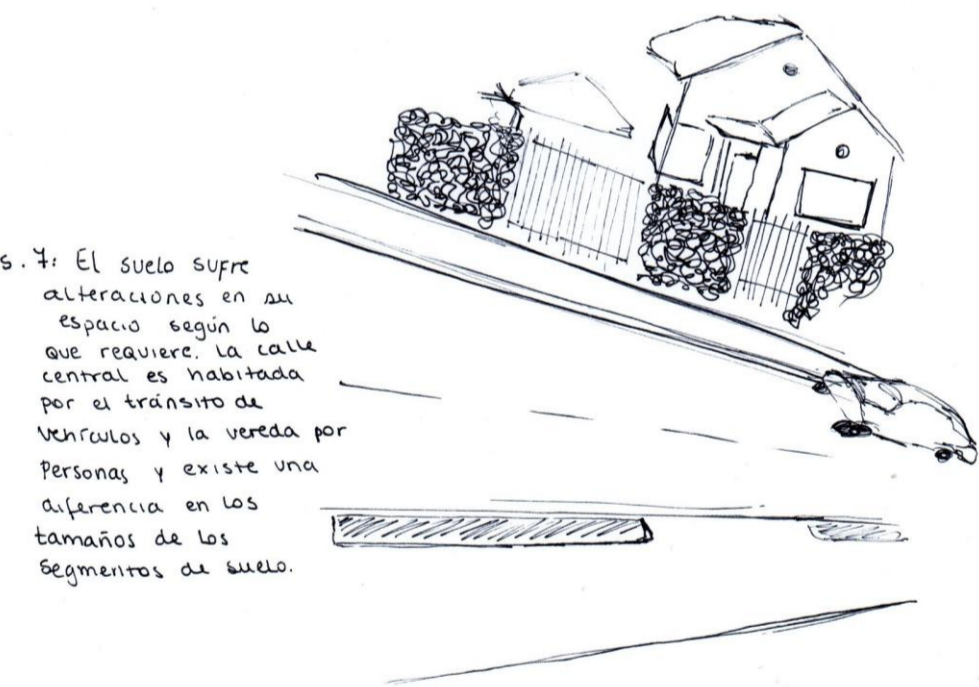
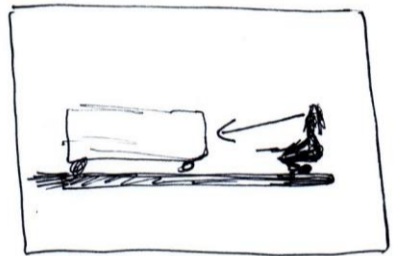
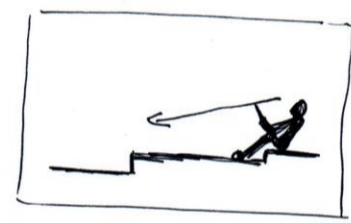
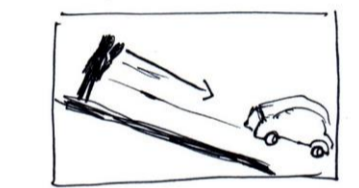
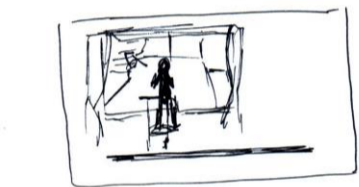

Obs. 7: El suelo sufre alteraciones en su espacio según lo que requiere. La calle central es habitada por el tránsito de vehículos y la vereda por personas y existe una diferencia en los tamaños de los segmentos de suelo.

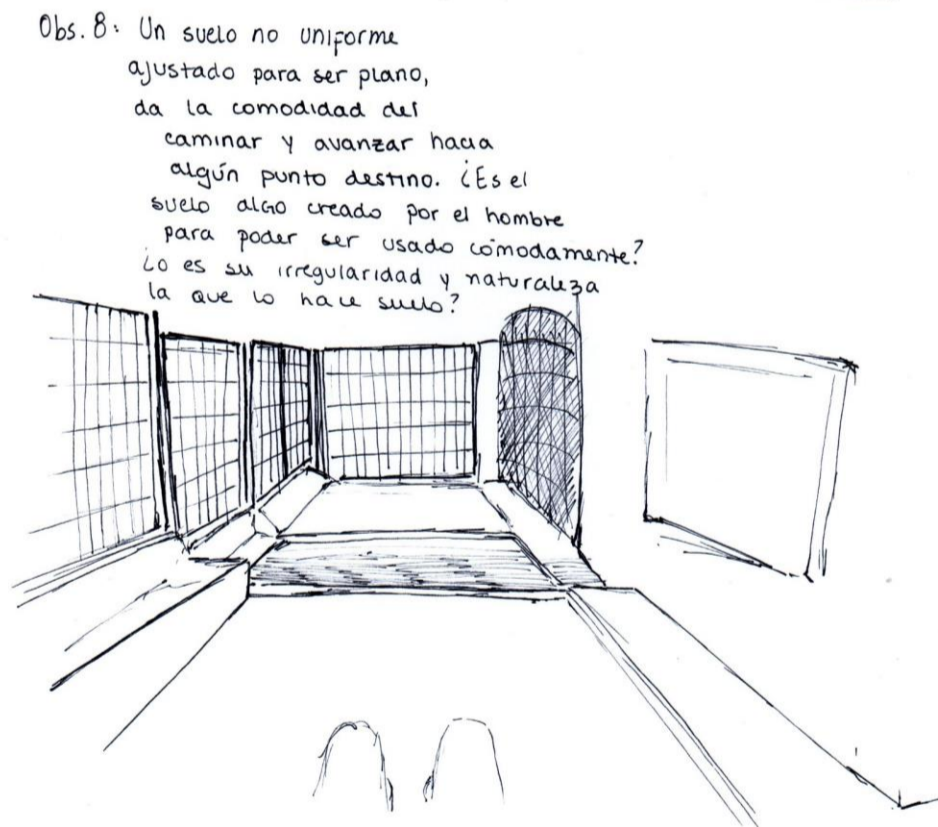

Obs. 8: Un suelo no uniforme ajustado para ser plano, da la comodidad del caminar y avanzar hacia algún punto destino. ¿Es el suelo algo creado por el hombre para poder ser usado cómodamente? ¿o es su irregularidad y naturaleza la que lo hace suelo?

Obs. 9: El suelo me conduce por un "pasillo" creado al bloquear el paso del piso posicionando la cama encima. ¿Será que el suelo deja de ser suelo al no poder ser pisado, o sigue siendo suelo al afirmar objetos que nos ayudan a habitar?

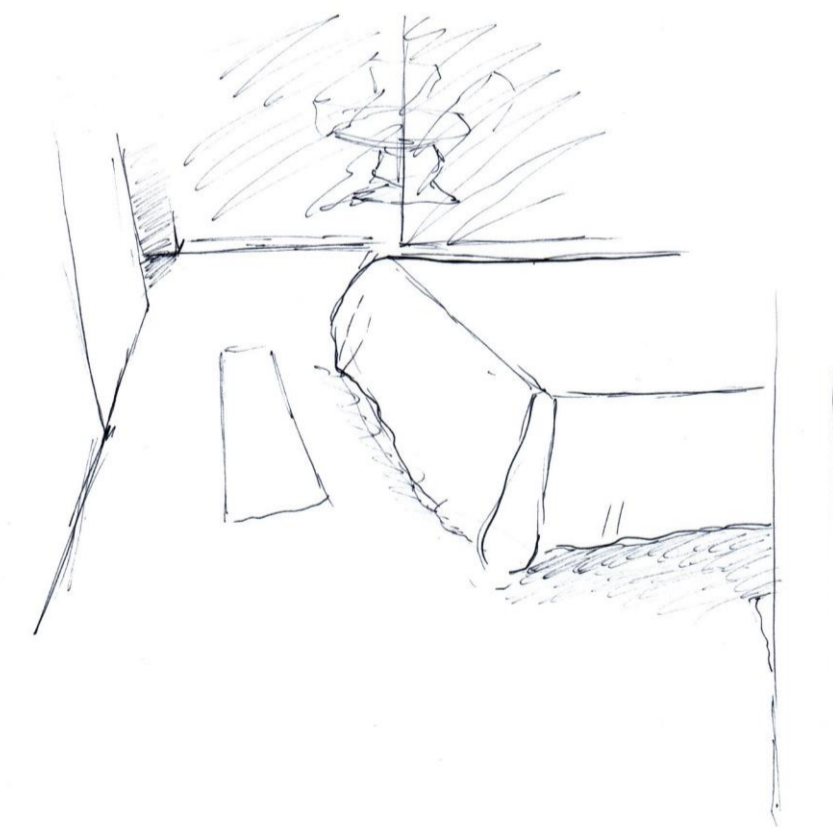

Obs. 10: La estabilidad del suelo funciona por la voluntad de quien acaricia el piso, pues así como se agacha, puede acostarse en él. Pero de igual forma tiene firmeza al no haber posibilidad de ser traspasado.



¿Será el suelo lo que realmente se expresa como una capa de la tierra que nos permite habitarla y no caer profundamente en la gravedad?

1.- El suelo funciona como vía de desplazamiento humano. Sin éste, no podría habitar todo patrón que componga el espacio.

2. Es el sustento mayor de todas las cosas, sin el suelo nada tendría posición y por ende, no podría ser ubicado.

3. El suelo, pese a no ser regular, otorga una firmeza que nos permite mantener cierto equilibrio, no importa qué tan cerca de él estás, no pasarás más abajo