

EQUIPAMIENTO URBANO: PASARELA COMPLETA ATRAVESAR EL UMBRAL INTERMEDIO UNIFICADOR

NOMBRE ACTO: Atravesar El Umbral Intermedio Unificador.

NOMBRE FORMA: Corredor Arterial

El proyecto de transformar el estero en un parque urbano tiene como objetivo principal mejorar la calidad de vida de los residentes de Viña del Mar. Para lograrlo, se plantea la construcción de una pasarela que se adapte de manera armoniosa a las condiciones climáticas y medioambientales del estero y su entorno en el borde costero. Esta pasarela permitirá a los visitantes disfrutar de un recorrido escénico a lo largo del estero, brindando un espacio seguro y accesible para caminar, hacer ejercicio y disfrutar de la naturaleza. Además, se buscará promover la movilidad sostenible, incentivando el desplazamiento a pie y el uso de la ciclovía, fomentando así la convivencia armoniosa entre peatones y ciclistas. La implementación de la pasarela también contribuirá a reducir la congestión vehicular y las emisiones de carbono, promoviendo un estilo de vida más saludable y respetuoso con el medio ambiente. En resumen, este proyecto busca crear un espacio público integral y en armonía con el entorno, que mejore la calidad de vida de los habitantes, promueva la conexión con la naturaleza y fomente la movilidad sostenible en la ciudad de Viña del Mar

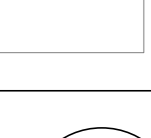
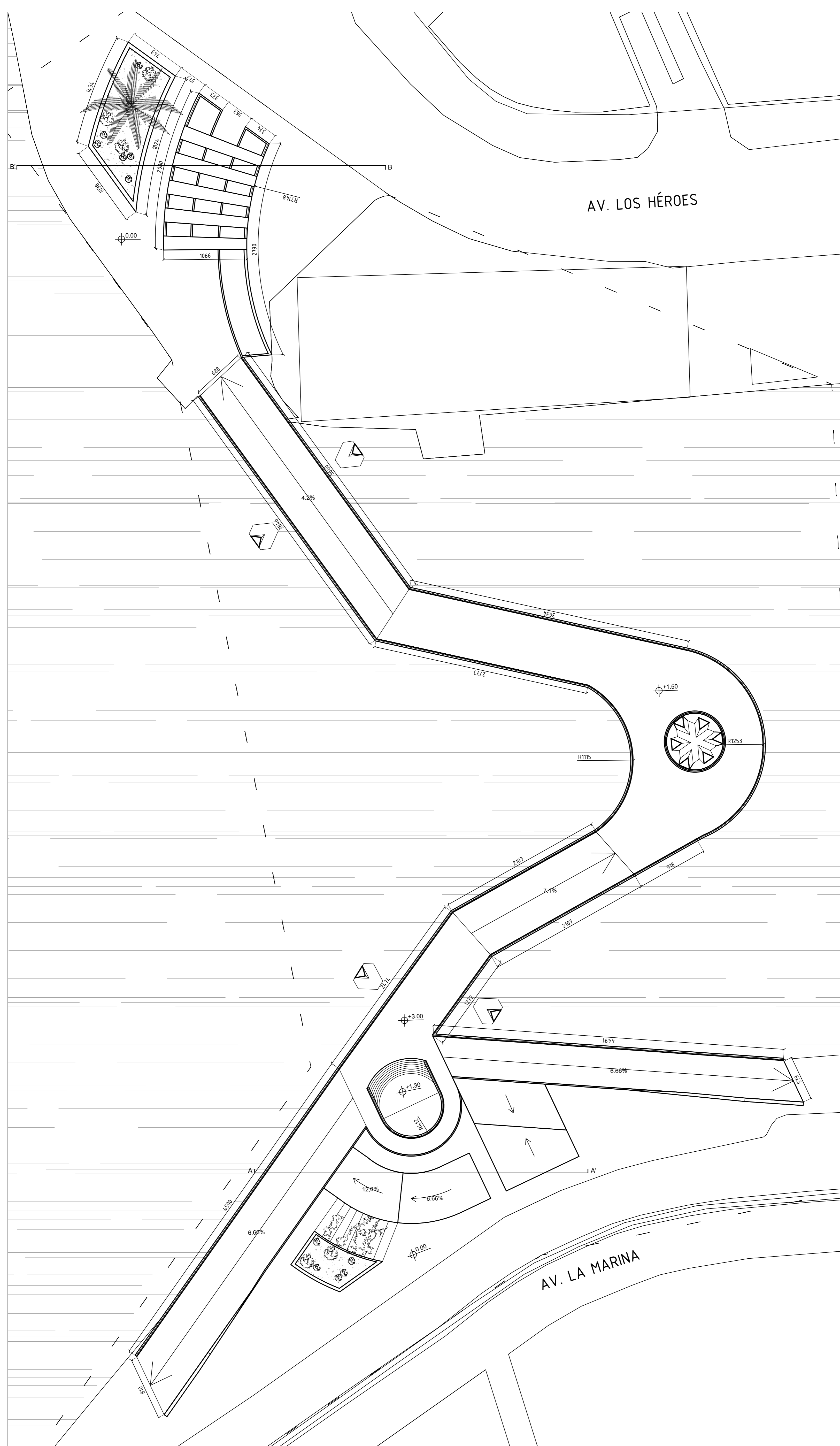

CUADRO DE SUPERFICIES ÚTILES (m²)

Area descanso (50%)	63 m ²
Asientos anfiteatro (0%)	0 m ²
Servicios (50%)	67.5 m ²
Galería (100%)	187 m ²
TOTAL SUPERFICIE CONSTRUIDA	317.5 m²

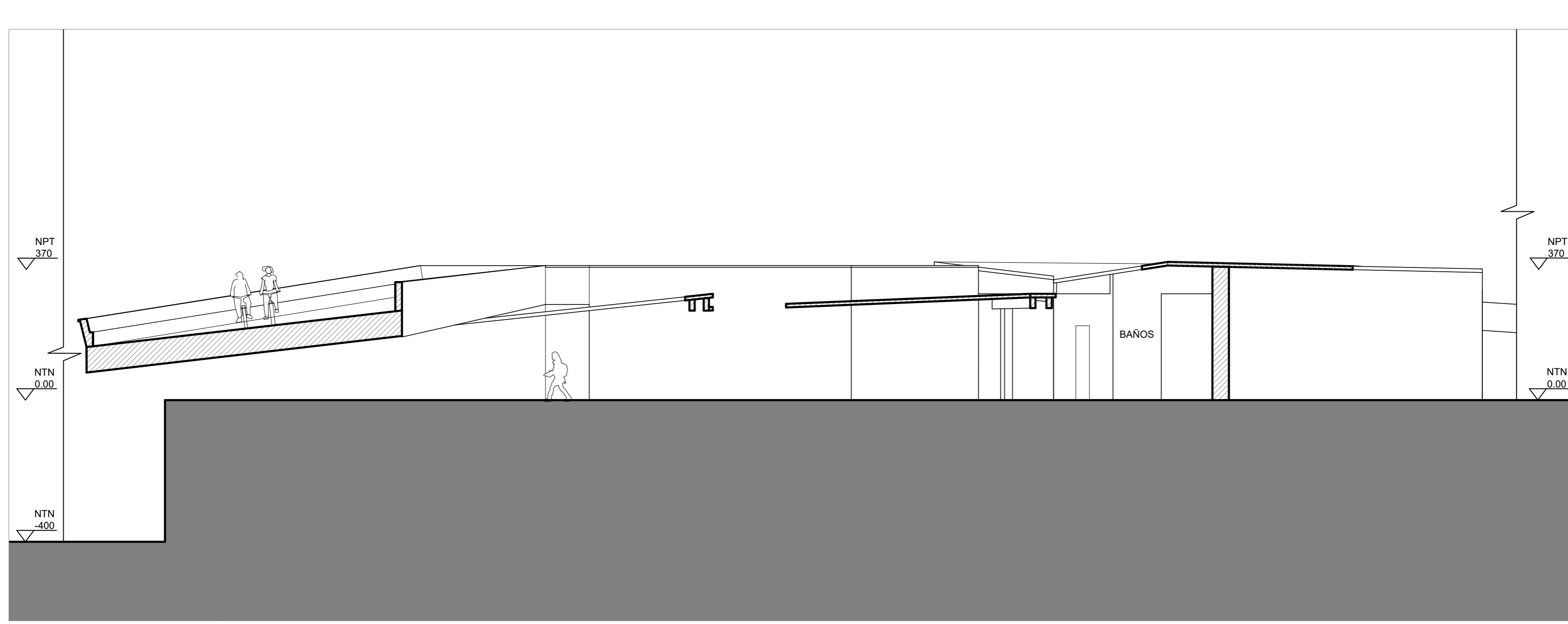

CORTE A-A'



CORTE B-B'

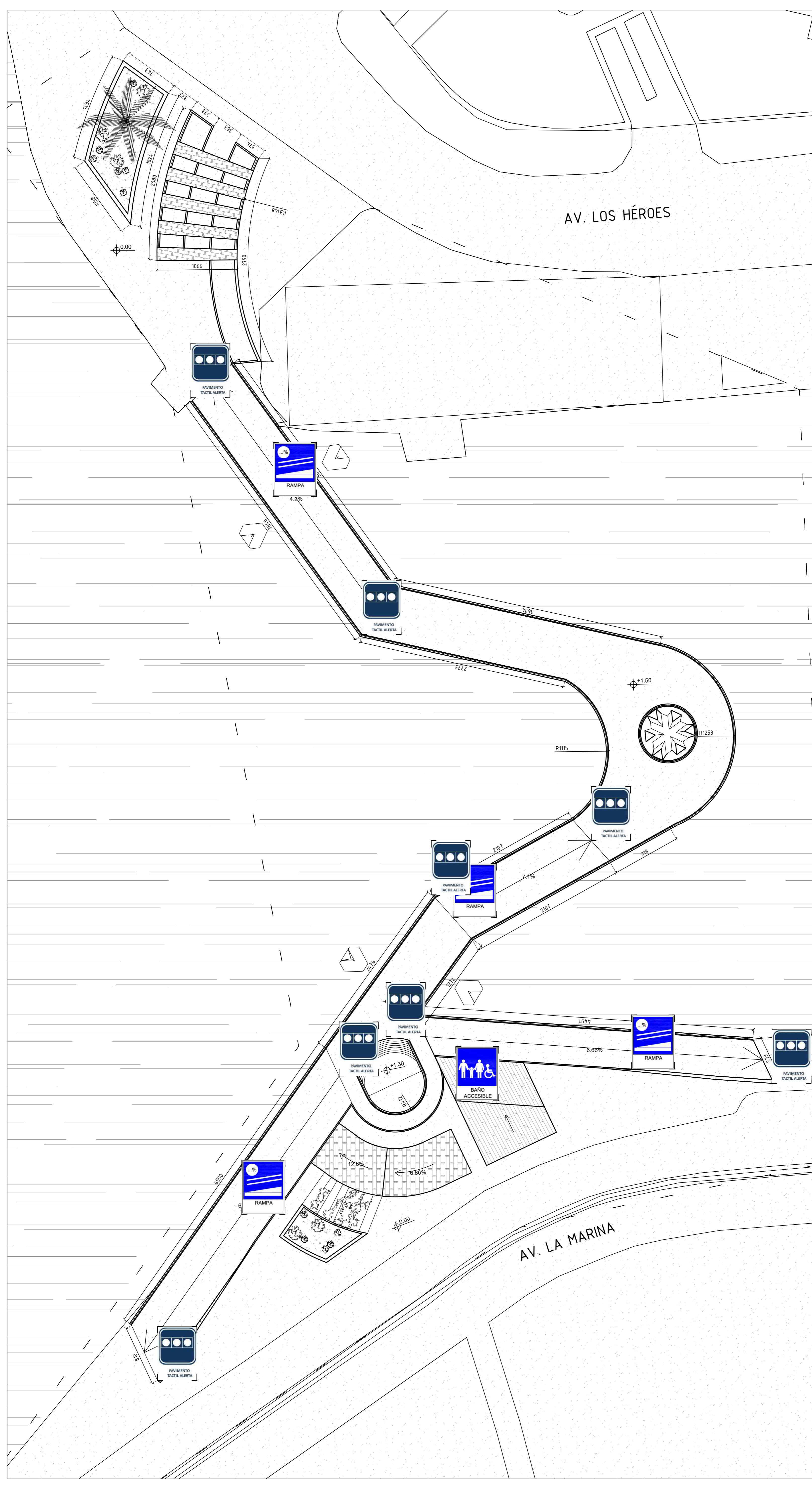

	Cubierta		Planchas madera con separación		RAMPA		BANDO ACCESIBLE
	Hormigon		Area verde		BANDO MUELLE ALJARA		

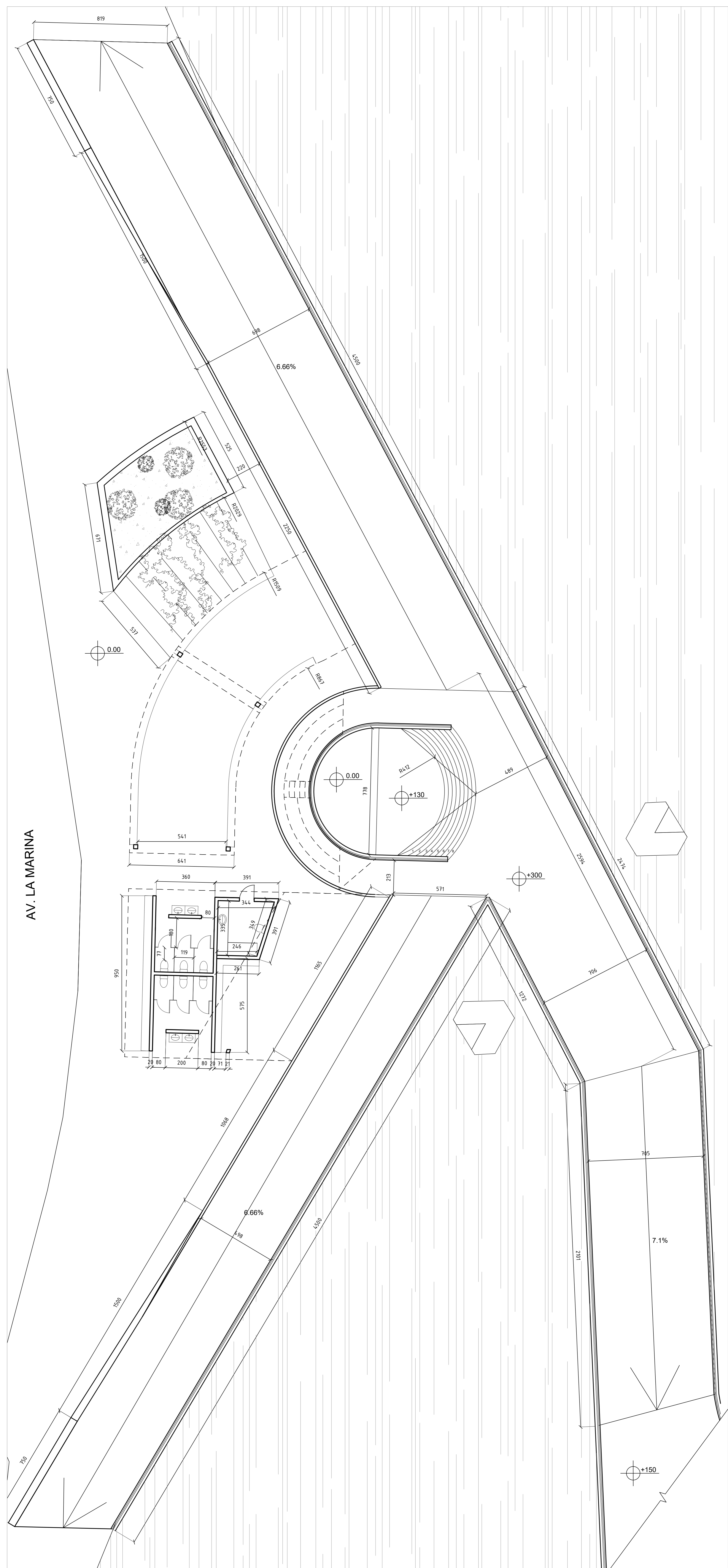

AV. LA MARINA