

EXTENSIÓN VERTICAL EN EL CRECIMIENTO LIMITADO Y ESPERADO

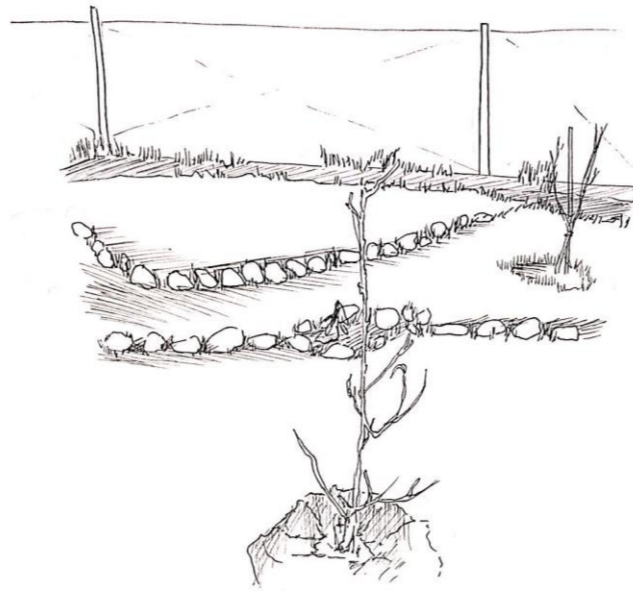

10. Con diferentes alturas, el jardín se eleva cuando tres niveles diferentes donde se pueda transitar y ocupar con plantas. Aporta tridimensionalidad desde la superficie del suelo y no solamente con la verticalidad de los árboles que crecen.

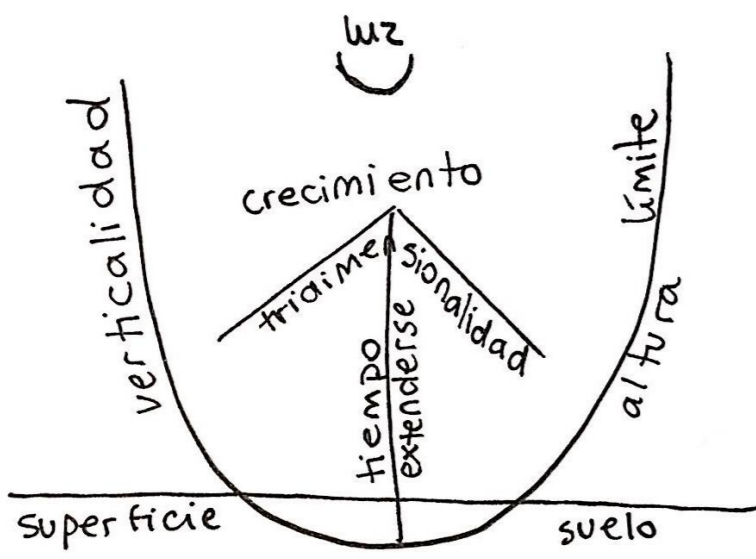
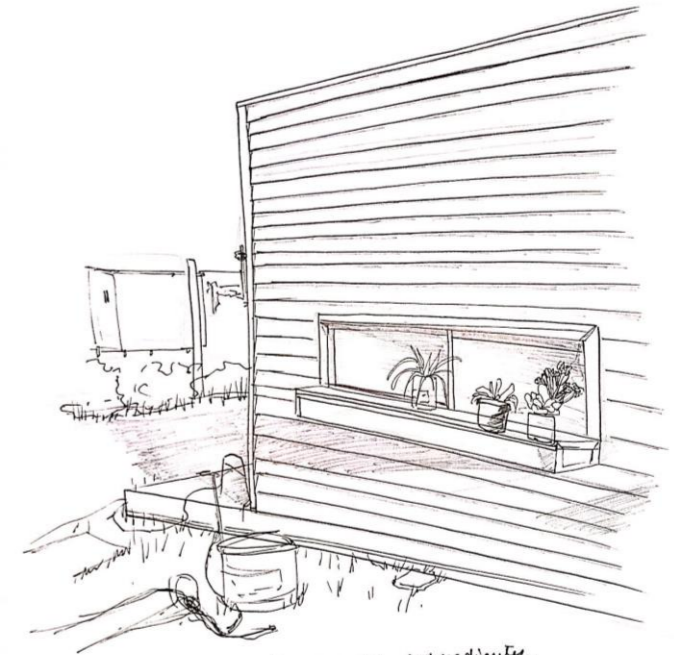

11. Hay generado dos espacios independientes, el lugar elevado que recibe principalmente la luz del atardecer que forma sombras diagonales sobre la pared. En el nivel de la superficie el pasto crece y se deja ver entre la construcción tomando el lugar vacío.

10. Con diferentes alturas, el jardín se eleva creando tres niveles diferentes donde se puede transitar y ocupar con plantas. Aporta tridimensionalidad desde la superficie del suelo y no solamente con la verticalidad de los árboles que crecen

11. Hay generado dos espacios independientes, el lugar elevado que recibe principalmente la luz del atardecer que forma sombras diagonales sobre la pared. En el nivel de la superficie el pasto crece y se deja ver entre la construcción tomando el lugar vacío

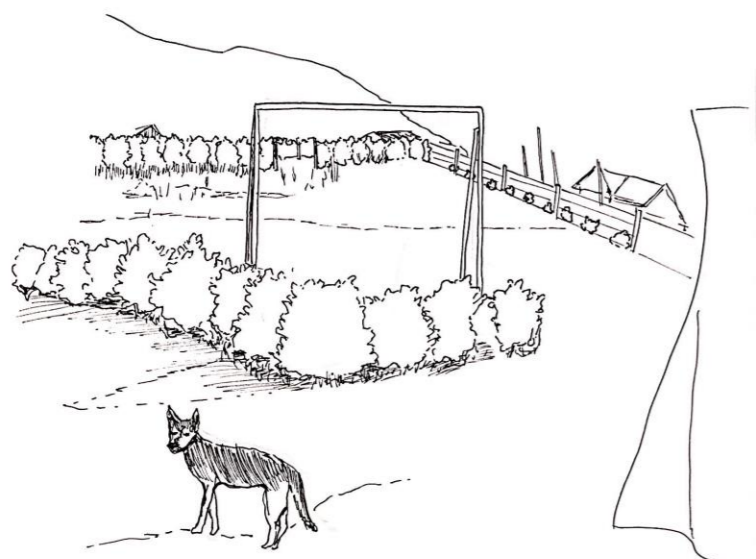

12. Los arbustos generan un límite marcado, su altura da visibilidad a la separación de los espacios, predominan sobre el tamaño del pasto.

12. Los arbustos generan un límite marcado, su altura da visibilidad a la separación de los espacios, predominan sobre el tamaño del pasto



13. Un macetero como unidad tiene sus límites claros, estos son los que contiene a la planta en su lugar, esta hace uso y se extiende en el vacío vertical.

13. Un macetero como unidad tiene sus límites claros, estos son los que contiene a la planta en su lugar, esta hace uso y se extiende en el vacío vertical



14. La adaptación del jardín al lugar. El espacio genera los límites del jardín pero este mismo con su crecimiento es el que se adueña y lo ocupa a su favor, como la enredadera que se toma de la malla y denota su ocupación del lugar, no es una planta que recién llegó, sus ramas llegarán al techo, no es algo de un día

14. La adaptación del jardín al lugar. El espacio genera los límites del jardín pero este mismo con su crecimiento es el que se adueña y lo ocupa a su favor, como la enredadera que se toma de la malla y denota su ocupación del lugar, no es una planta que recién llegó, sus ramas llegarán al techo, no es algo de un día



15. Una repisa superior. ¿Qué pasará cuando la planta llegue arriba? ¿Se adaptará? ¿Tendrá que ser reubicada? No se puede determinar exactamente su crecimiento, es cosa de tiempo

15. Una repisa superior. ¿qué pasará cuando la planta llegue arriba? ¿se adaptará? ¿tendrá que ser reubicada? No se puede determinar exactamente su crecimiento, es cosa de tiempo



16. Al nivel del suelo hay un espacio más amplio para el crecimiento de las plantas, la verticalidad da espacio para el crecimiento.

16. Al nivel del suelo hay un espacio más amplio para el crecimiento de las plantas, la verticalidad da espacio para el crecimiento