

# AULA REFUGIO EDUCATIVO HUILLOC ALTO

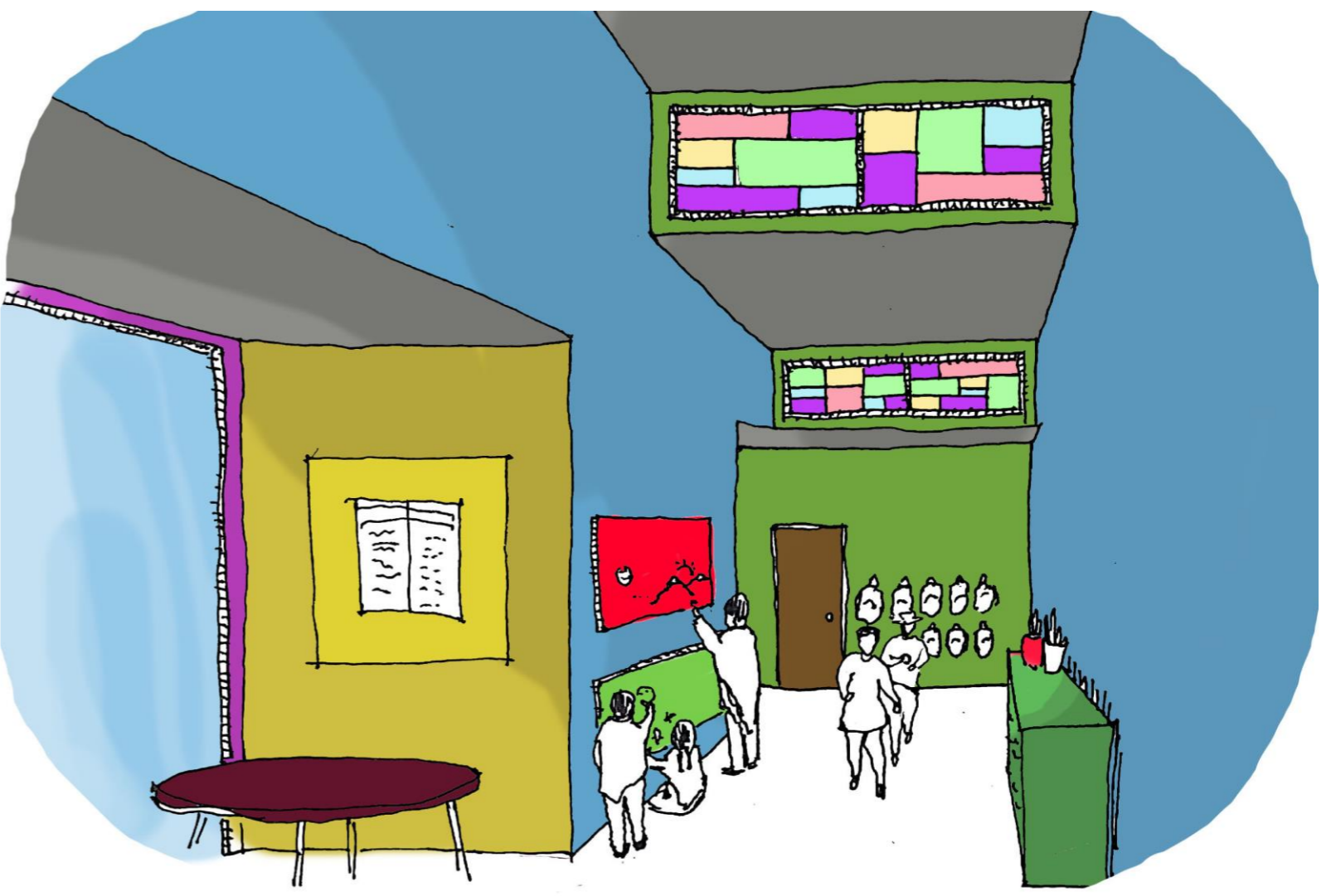

La estrechez de un pasillo holgado contiene y envuelve un acto de recreación y estar, grandes pizarras extendidas en el muro componen un espacio para la realización creativa del dibujo y el pasillo funciona como un recorrido que es parte de un juego.



FACHADA AULA

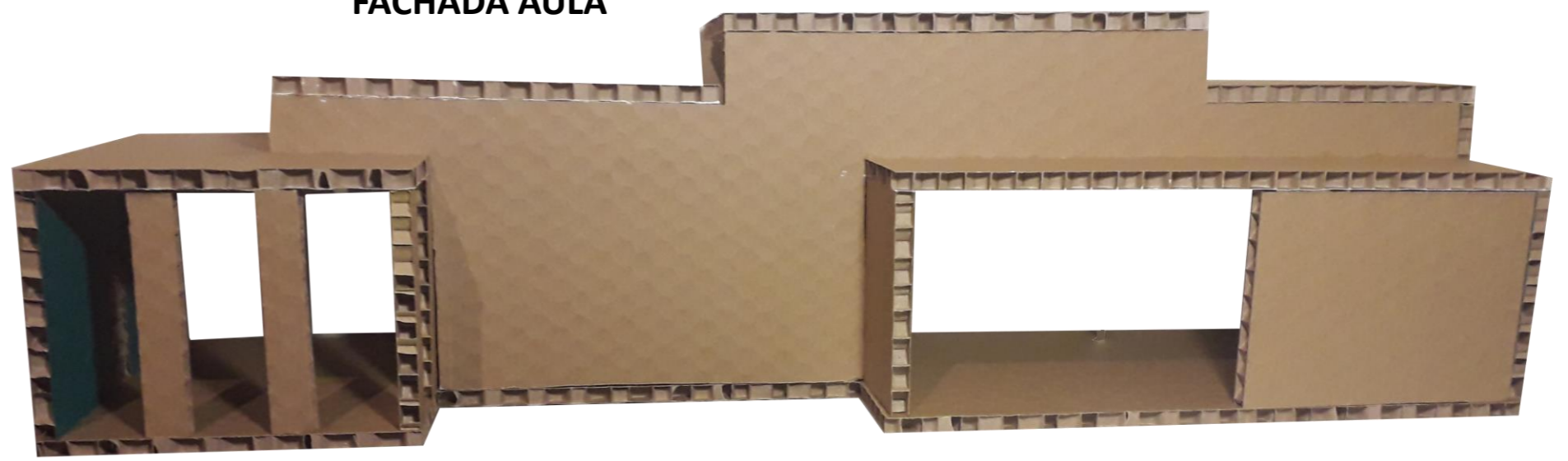

MATERIALIDAD DE ADOBE EN TODA LA ESTRUCTURA

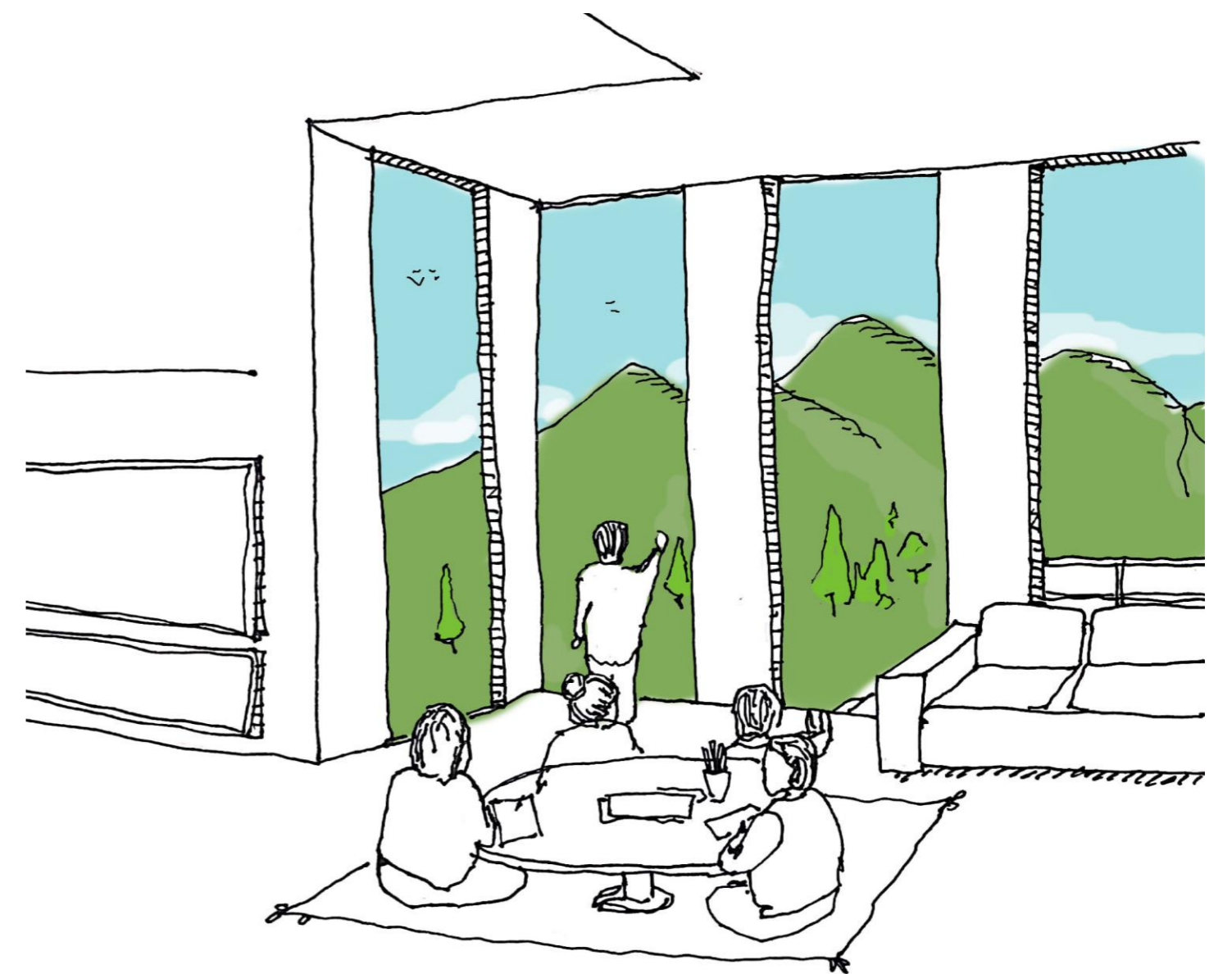
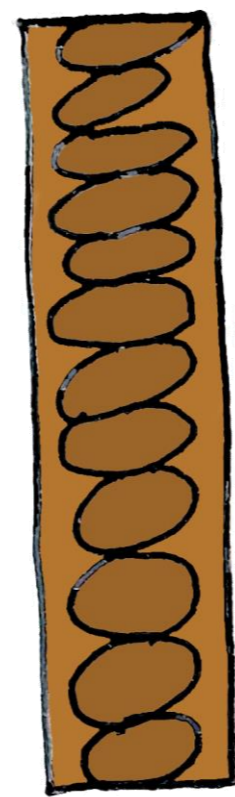

Se hace presente el acto mirador, un lugar de estar se convierte en un momento de apreciar, las ventanas abren la visión hacia el exterior, este parece envolver la vista generando una envoltura que permite observar un horizonte marcado por la presencia de montañas y vegetación.

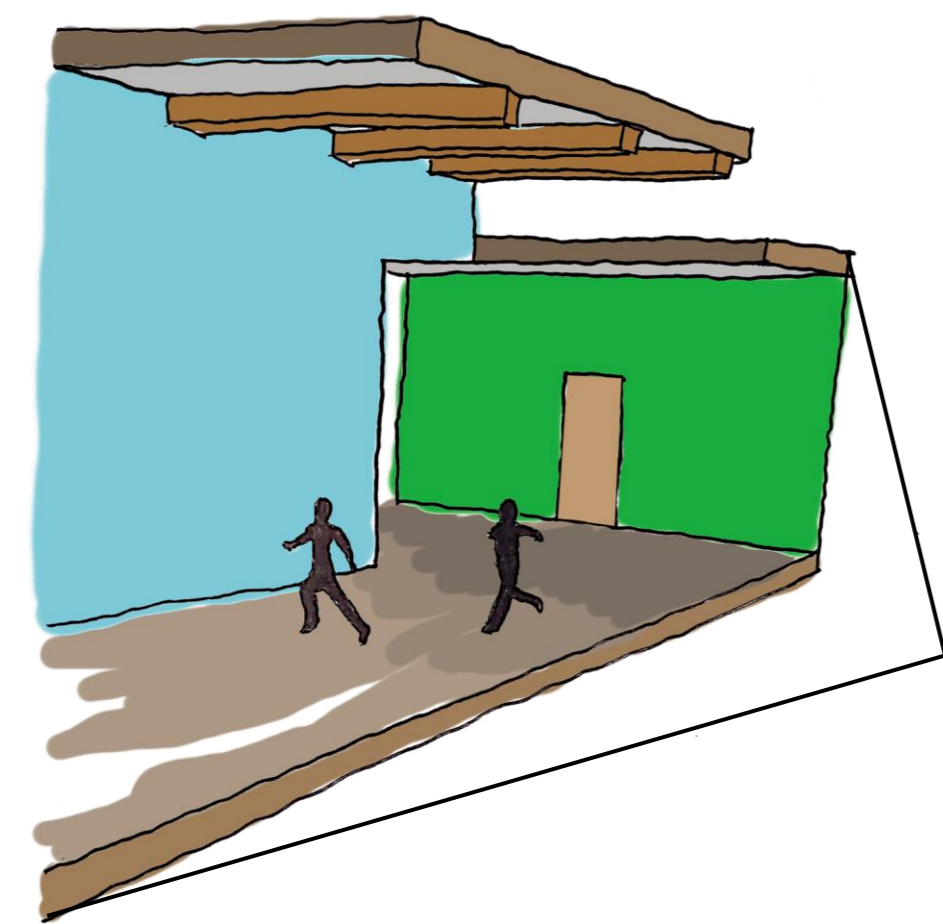

VIGA FAVORABLE

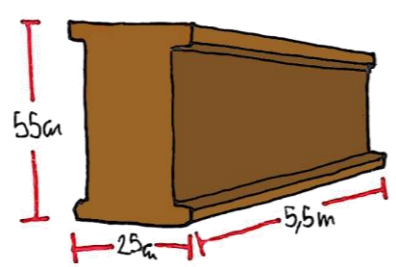

En la maqueta, la mitad de el alto de la viga se incluye en el espesor del cartón que en escala 1:25 sería 1cm.

CORTE LONGITUDINAL

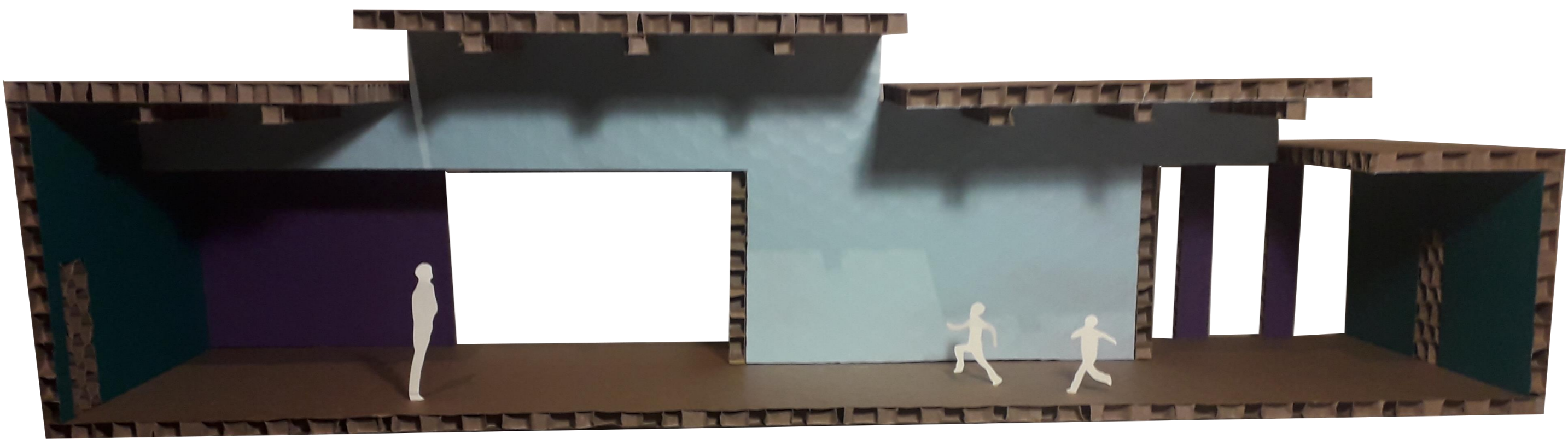

ESQUEMA ALTURAS

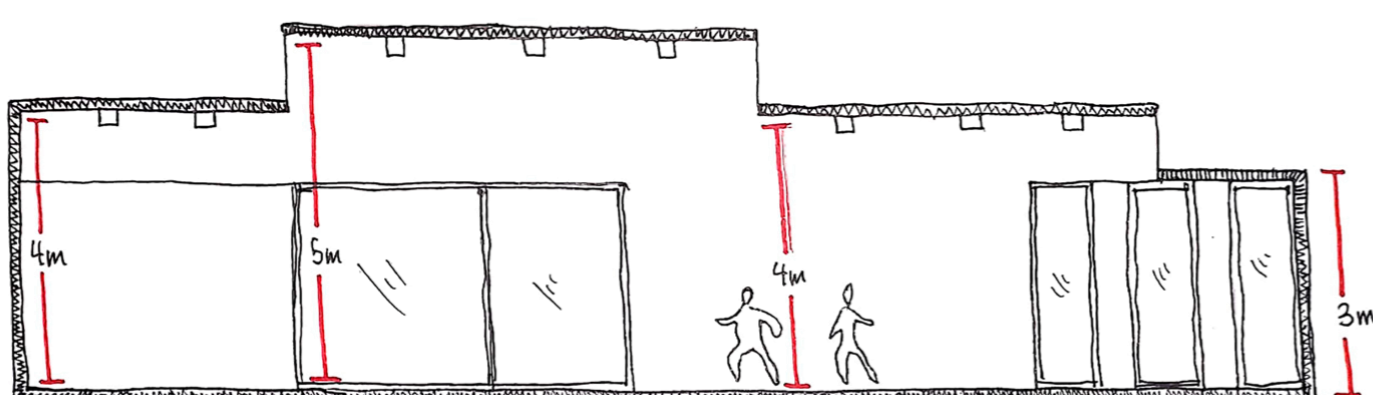

ESQUEMA VIGAS

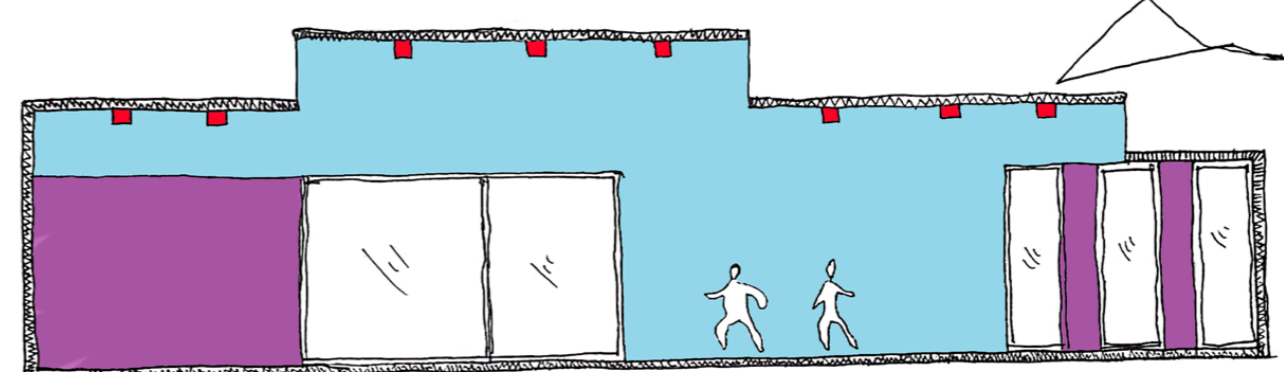

**ACTO:** RECREARSE ENVUELTO EN ESTRECHEZ EXTENDIDA

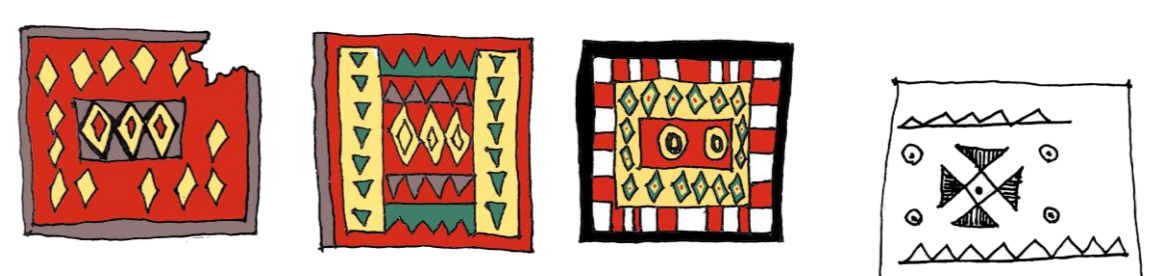

**FORMA:** EXTENSION BORDEANTE MULTI ANCHURA

