

Hitos de suelo

Desnivel como transición entre suelos

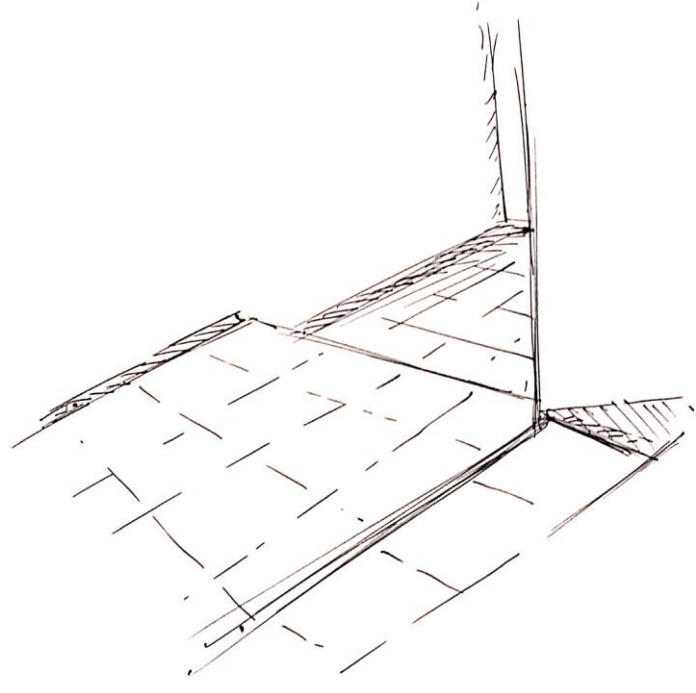

21
El desnivel entre el suelo y los escalones lo hacen un cambio de suelo interesante es una parte del suelo que sirve de transición entre suelos.



22
Pasado la puerta de la escalera del edificio el cambio es notorio el suelo se deforma, se desnivela, sube y baja, se transforma en un espacio de tránsito entre los suelos, sin realmente dejar de serlo.

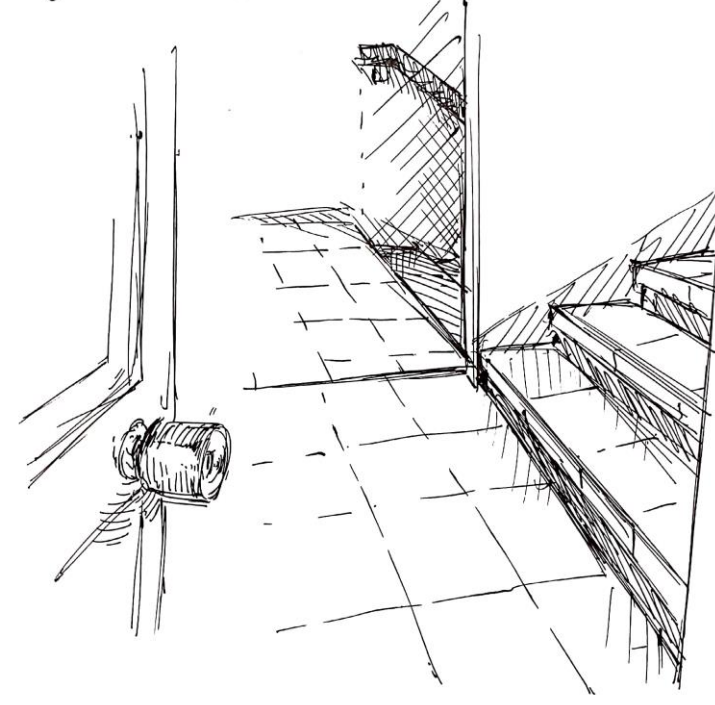

23
Desde la escalera el cambio de ambiente se sigue percibiendo, no solo por el escalón que todavía podemos ver (y por tanto la función del suelo) sino también al cambio de iluminación que hay entre un espacio y otro.

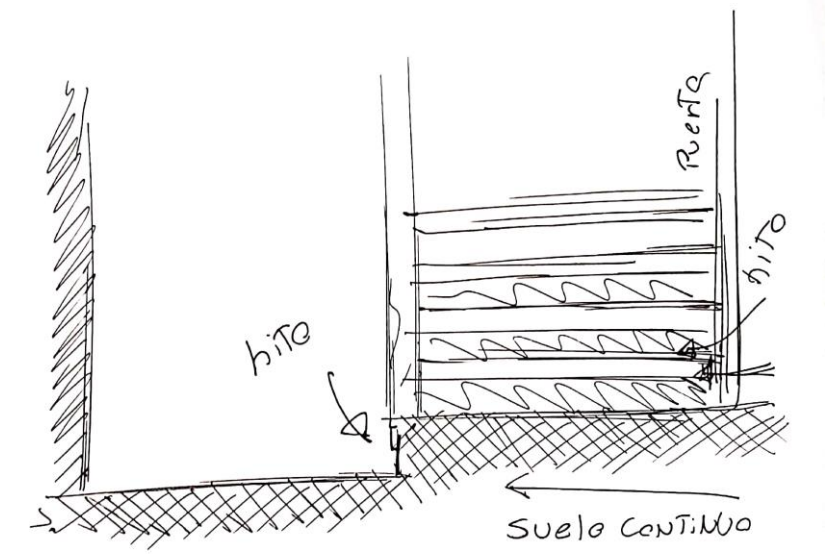
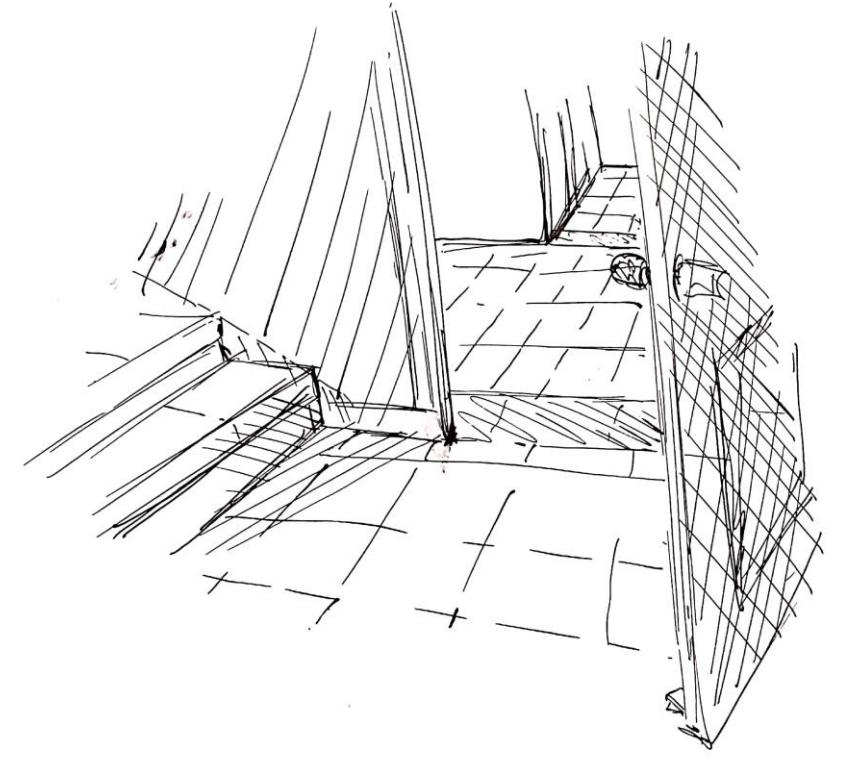

Cambio de material como diferentes suelos



24
El cambio de suelo en este caso es algo más sutil, ya que es algo casi únicamente material, es la diferencia entre el suelo de la casa (la zona habitable) y la cocina. El cambio demuestra que la función de cada espacio es diferente, siendo la madera algo común y la loza algo más especializado.

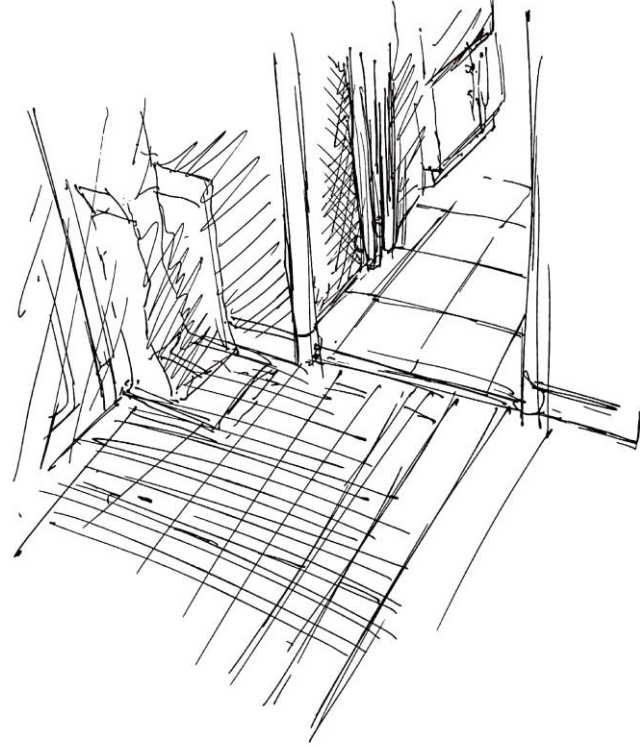

25
La cocina está condicionada por los elementos que hay en ella, pero si nos referimos a ver el suelo, el cambio podría ser de iluminación. El piso blanco refleja de mejor forma la luz.



26
Aunque sea sólo la puerta es lo que articula la transición entre el estar y la preparación de alimentos. Hay un objeto complementario a la puerta que divide el suelo, su presencia demuestra el cambio de ambiente.

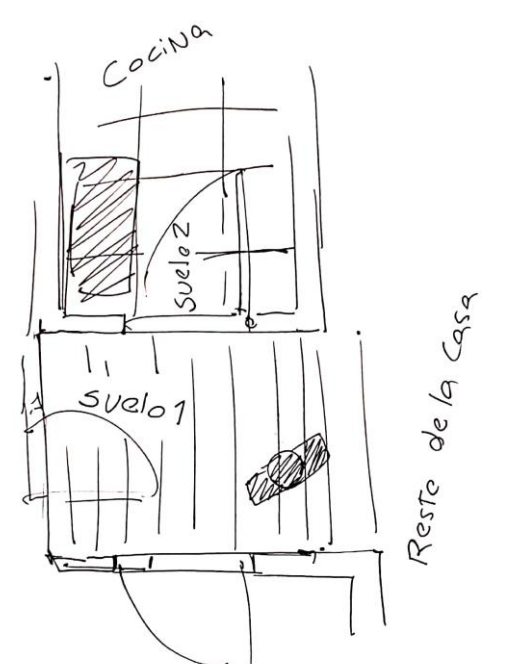
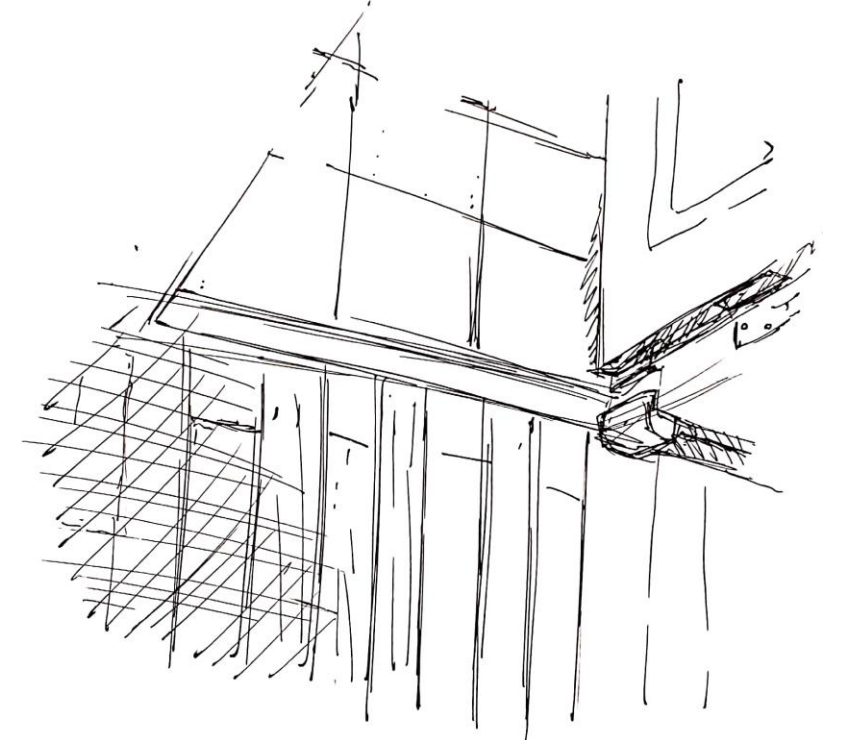

NOMBRE ALUMNO

Nº TAREA

FECHA ENTREGA

Hitos de suelo

Suelo inclinado como lugar transitorio

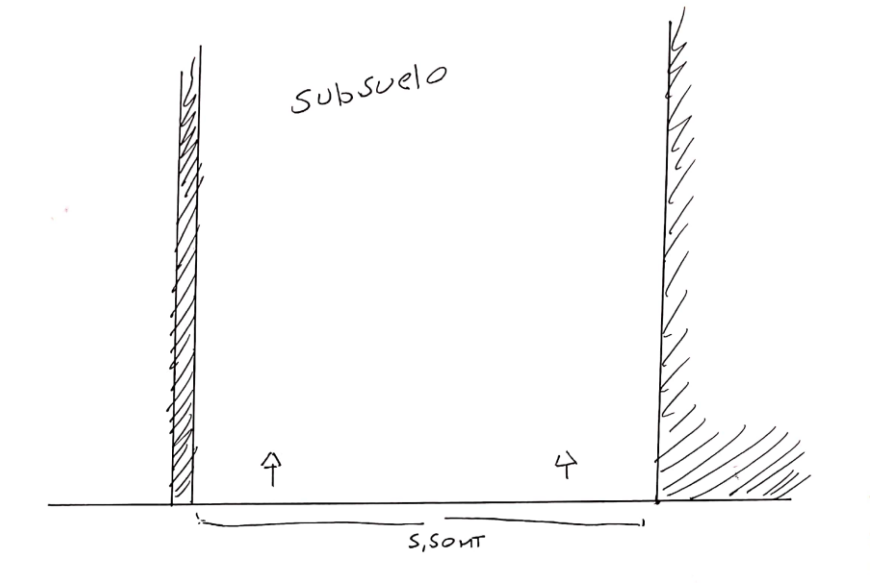
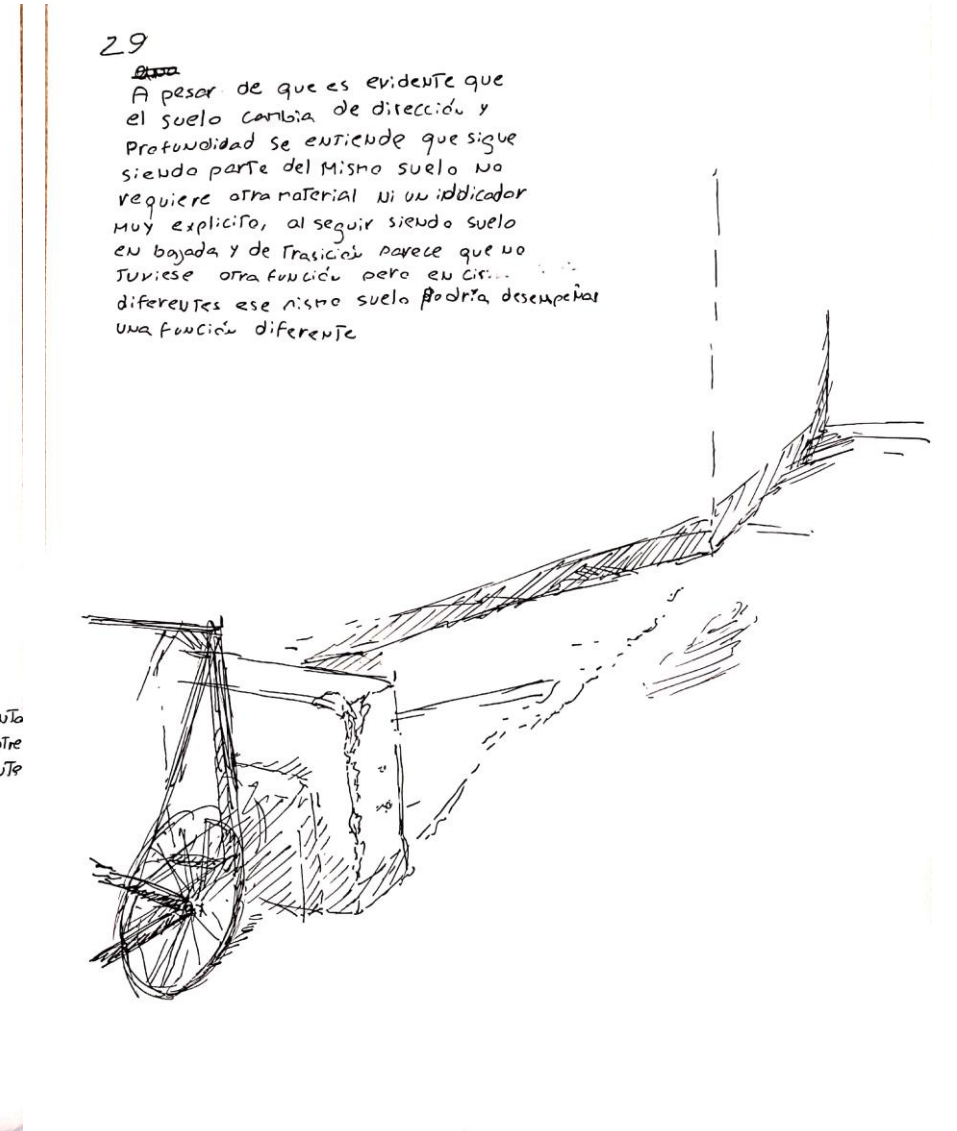
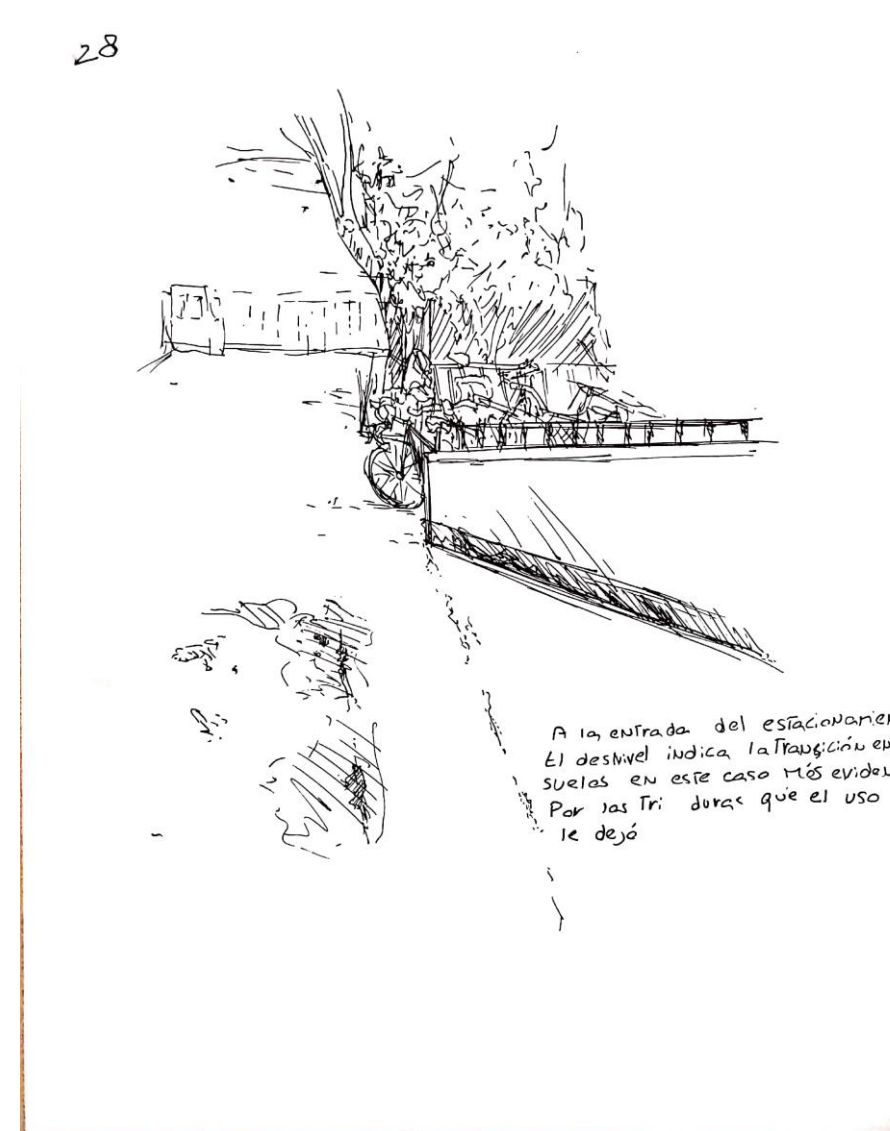
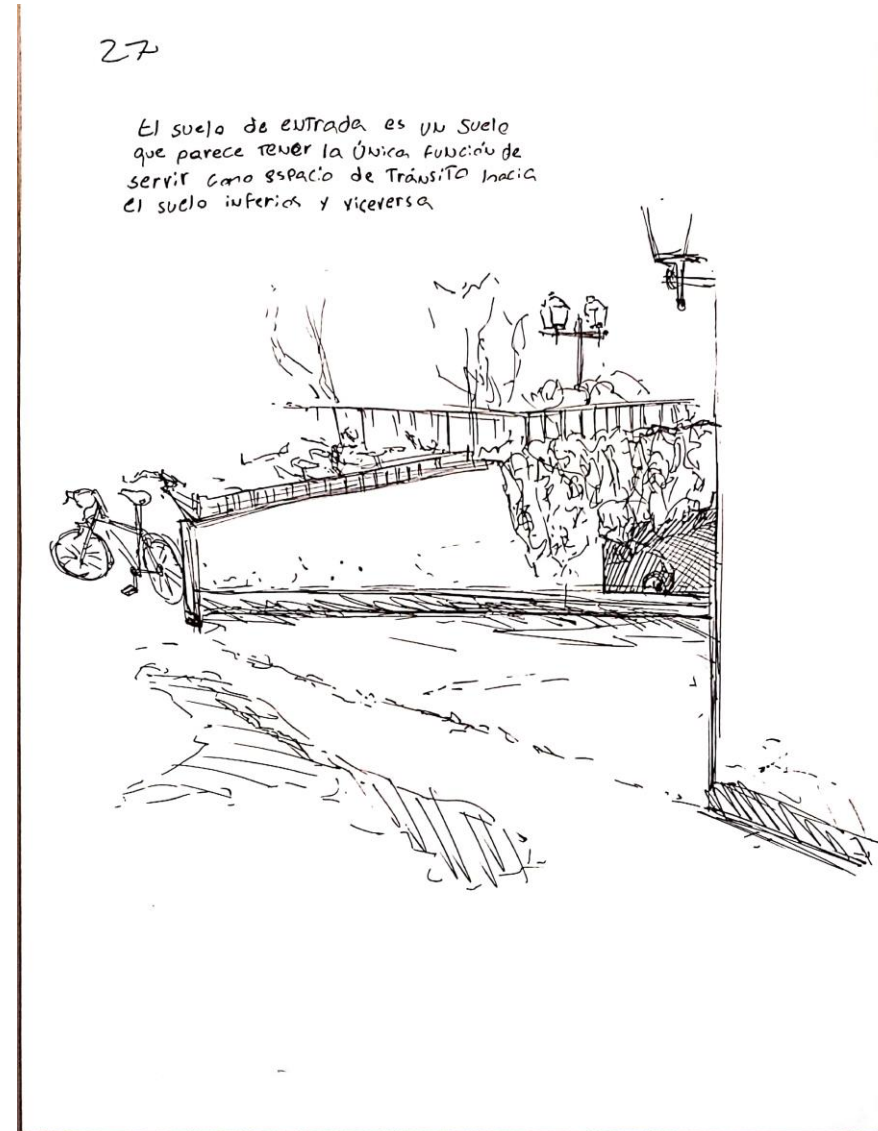

Volumen de materialidad como cambio de suelo

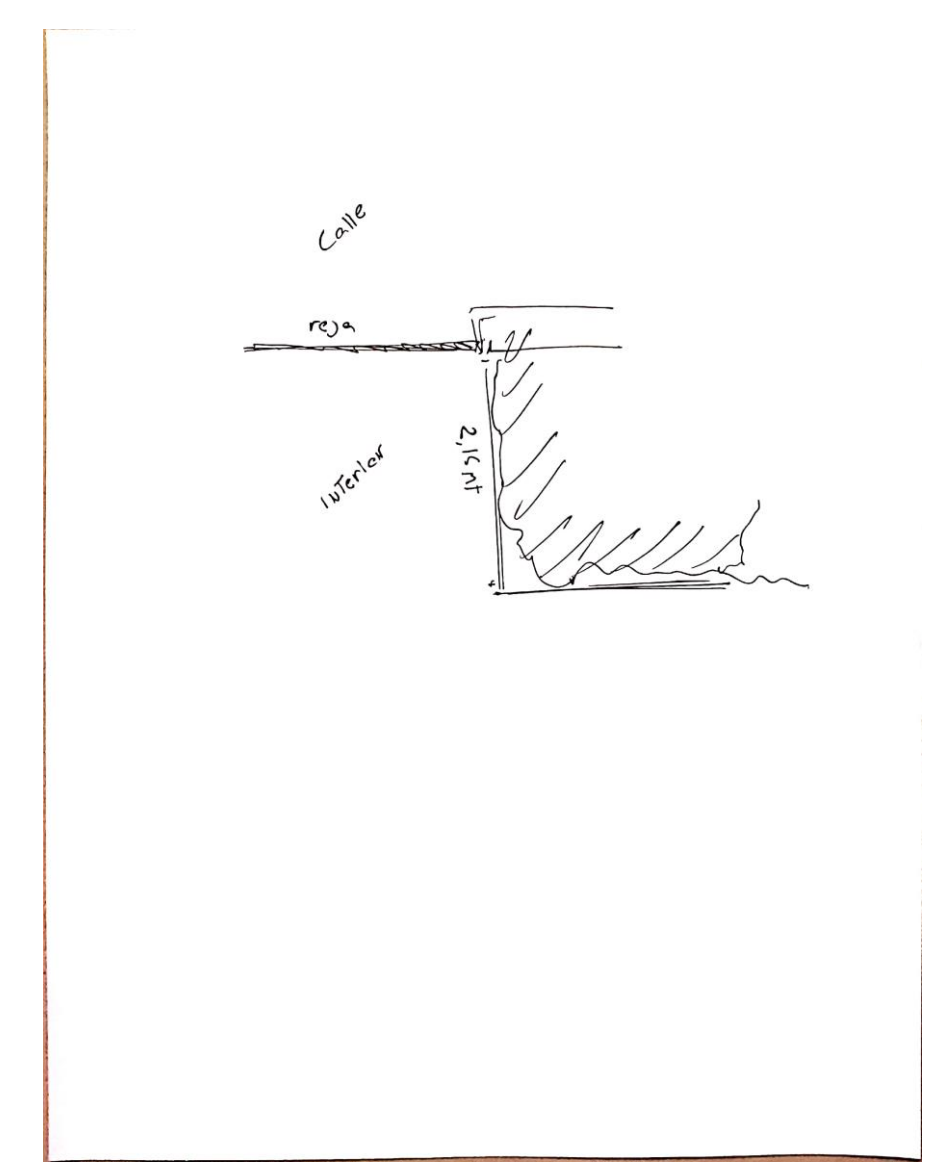
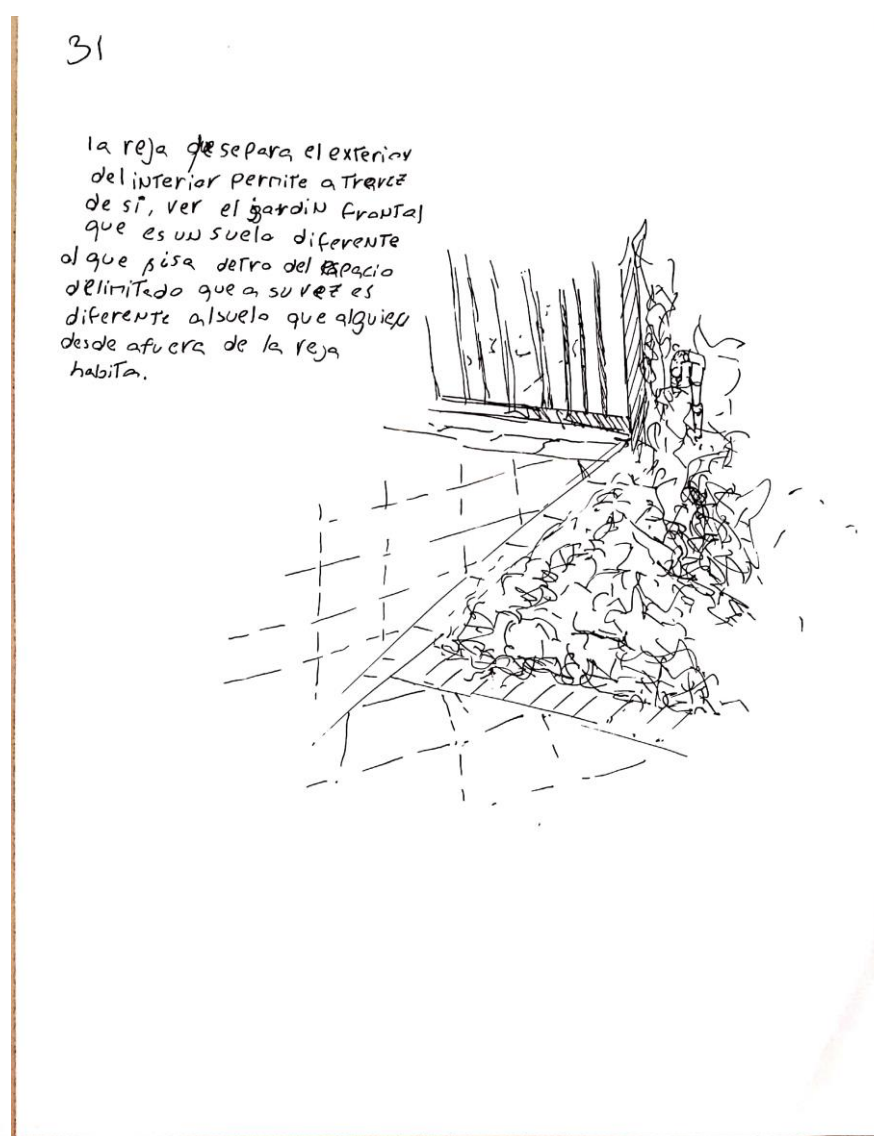
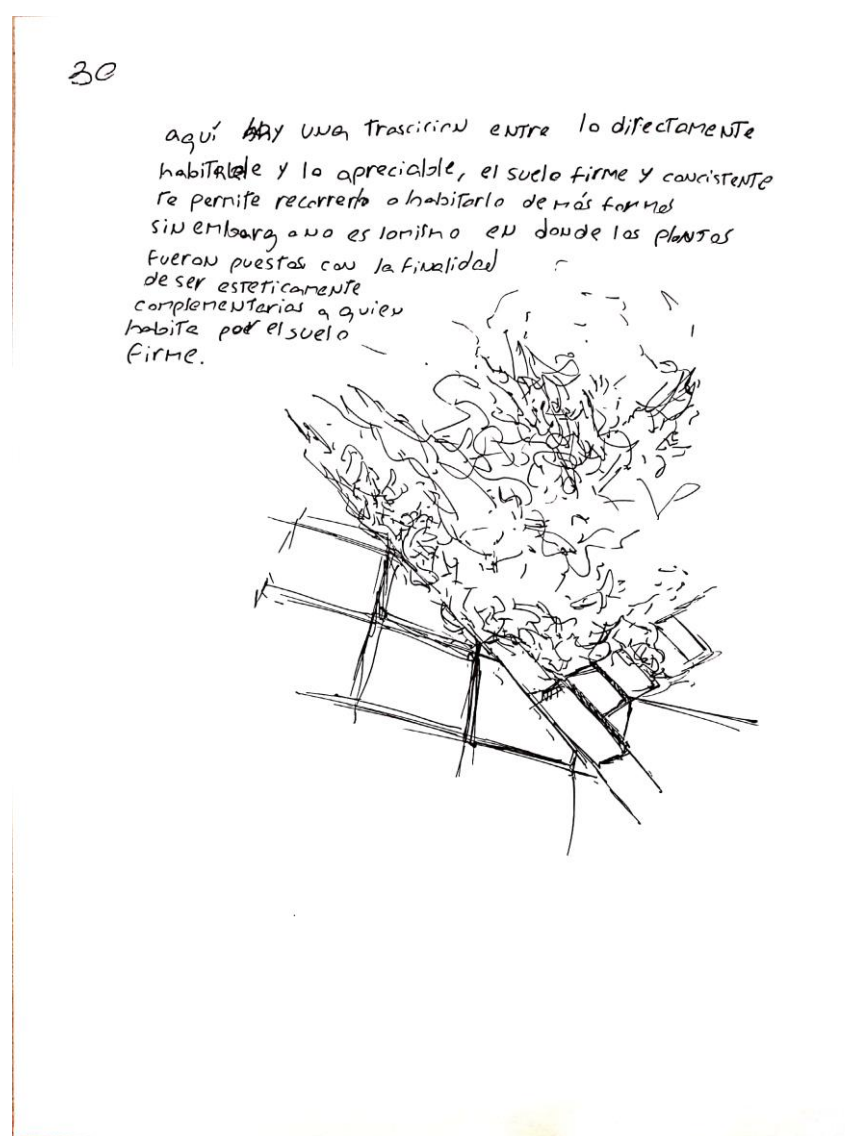

NOMBRE	ALUMNO	Nº TAREA	FECHA ENTREGA
--------	--------	----------	---------------