

UBICACION
ESC 1/1000

| | | | |
|--------------------|---|---------------------------------|---|
| Proyecto: | Centro de Exposicion Carmela Carvajal de Prat. Plaza Carmela Carvajal de Prat, Valparaiso | Escala: 1:1000 |  |
| Ubicación: | | Contenido: UBICACION. | |
| Consultora: | LITUS LTDA. Cristóbal Valenzuela Flores. | Fecha: 04/07/2023 | Nº de Lámina: L01 |
| Profesores: | Jorge Ferrada Carla Saavedra. | | |
| Asignatura: | TMBCCP 1S 2023. | | |

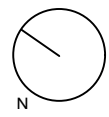
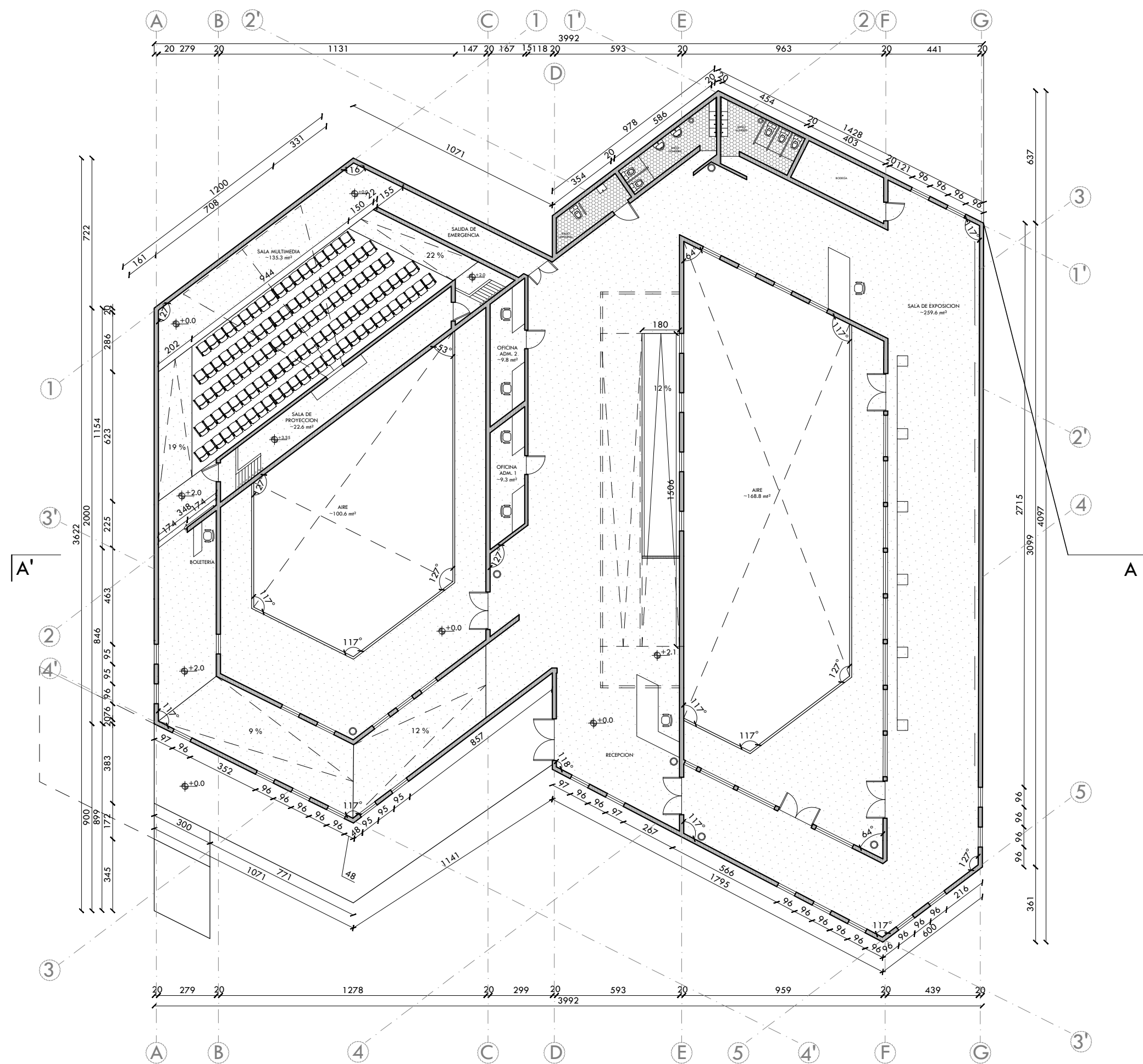
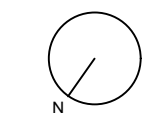

PLANTA 1
ESC 1/200

| | | | | | |
|--------------------|--|--------------------|----------------------------------|---|------------|
| Proyecto: | Centro de Exposicion Carmela Carvajal de Prat. | Escala: | 1:200 |  | |
| Ubicación: | Plaza Carmela Carvajal de Prat, Valparaiso | Contenido: | PLANTA 1. | | |
| Consultora: | LITUS LTDA. | Profesores: | Jorge Ferrada Carla Saavedra. | Fecha: | 04/07/2023 |
| Nombre: | Cristóbal Valenzuela Flores. | | | Nº de Lámina: | L02 |
| Asignatura: | TMBCCP 1S 2023. | | | | |

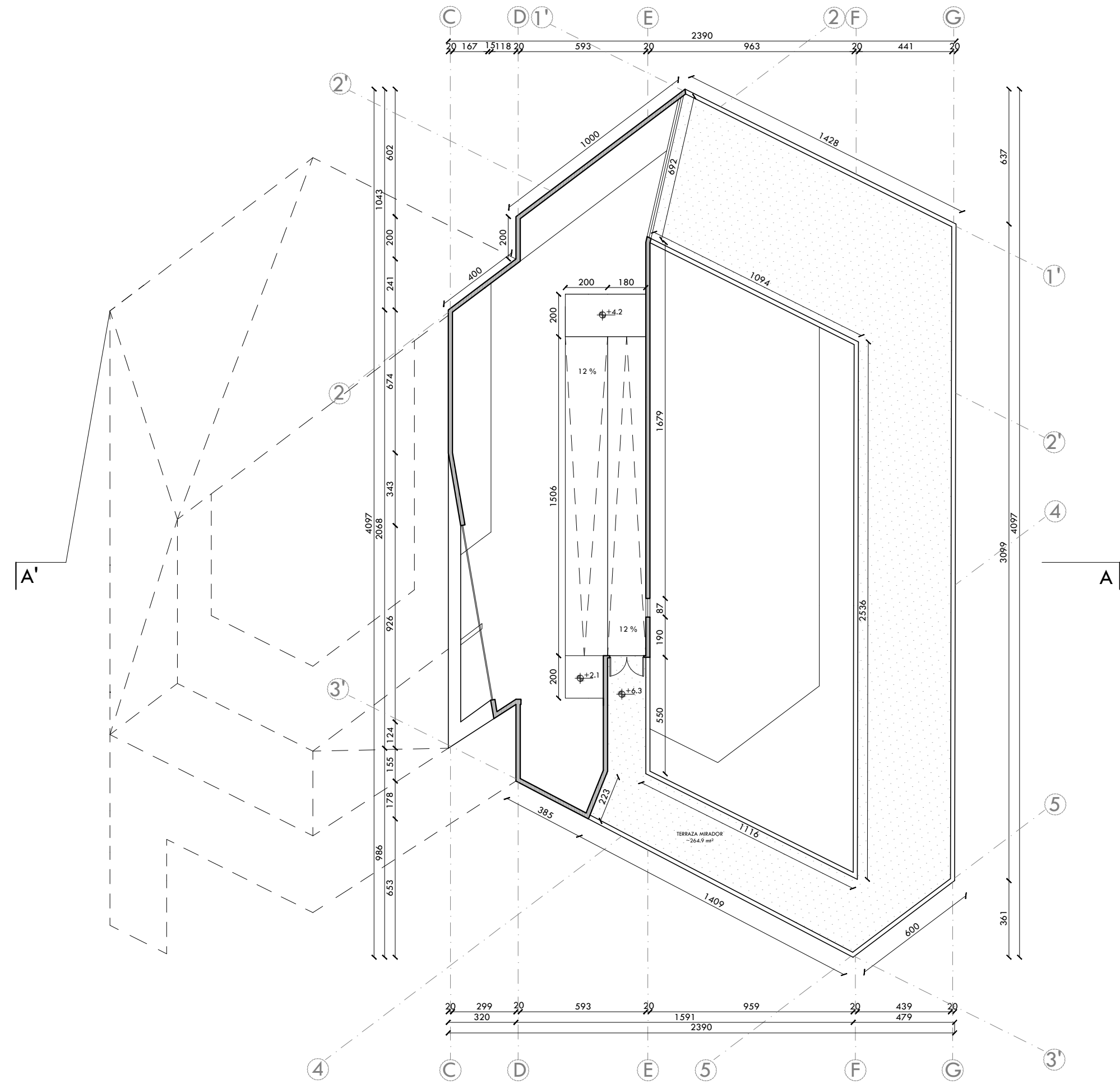

PLANTA 2
ESC 1/200

| | | | | |
|--------------------|--|--------------------|----------------------------------|----------------------|
| Proyecto: | Centro de Exposicion Carmela Carvajal de Prat. | Escala: | 1:200 | |
| Ubicación: | Plaza Carmela Carvajal de Prat, Valparaiso | Contenido: | PLANTA 2. | |
| Consultora: | LITUS LTDA. | Profesores: | Jorge Ferrada Carla Saavedra. | Nº de Lámina: |
| Nombre: | Cristóbal Valenzuela Flores. | | | |
| Asignatura: | TMBCCP 1S 2023. | Fecha: | 04/07/2023 | L03 |

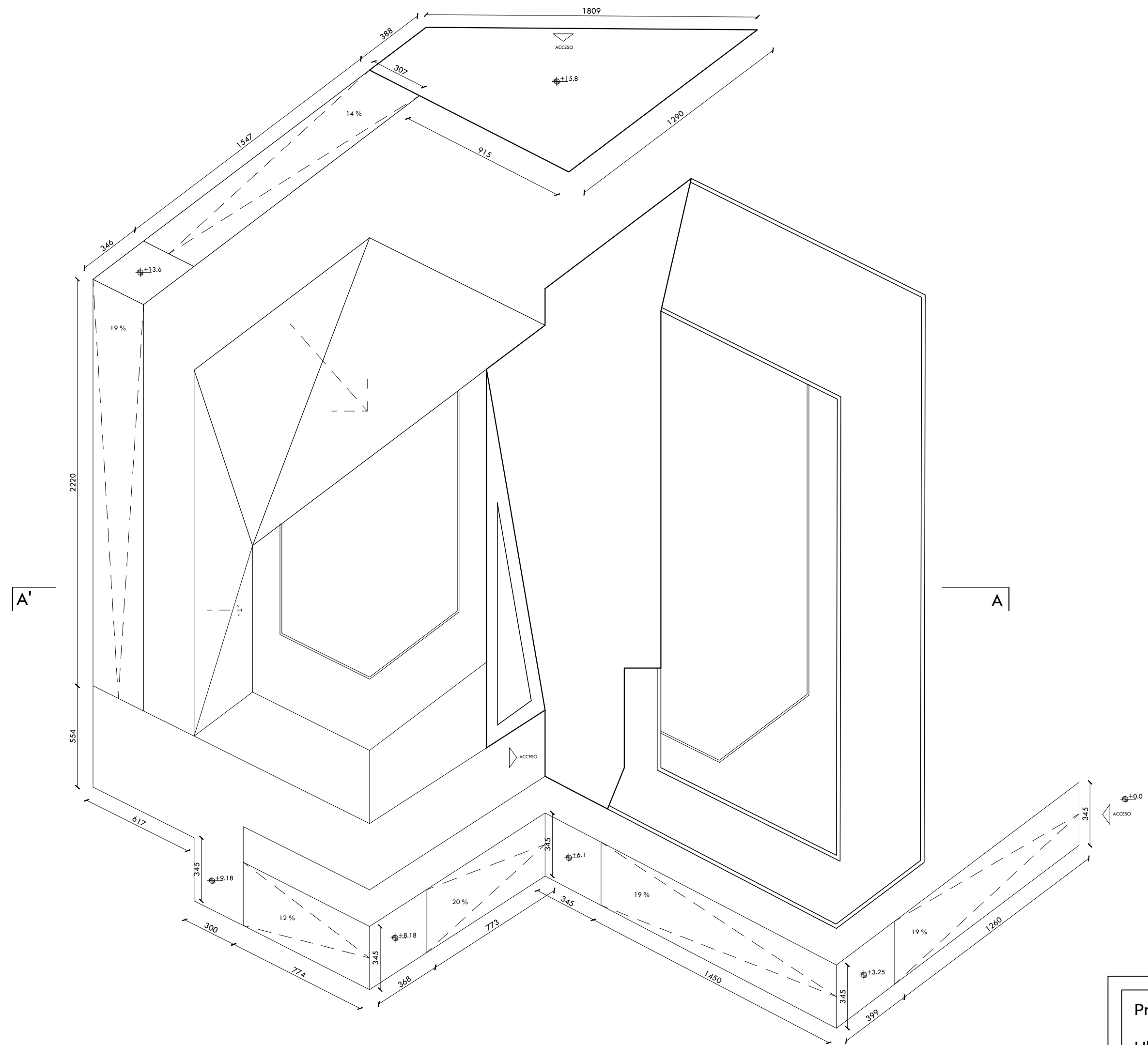

PLANTA TECHUMBRE
ESC 1/200

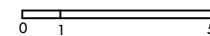

| | | | | |
|--------------------------------|---|--------------------|----------------------------------|------------------------------------|
| Proyecto: | Centro de Exposicion Carmela Carvajal de Prat. | Escala: | 1:200 | |
| Ubicación: | Plaza Carmela Carvajal de Prat, Valparaiso | Contenido: | PLANO CUBIERTA. | |
| Consultora: Nombre: | LITUS LTDA. Cristóbal Valenzuela Flores. | Profesores: | Jorge Ferrada Carla Saavedra. | Nº de Lámina: L04 |
| Asignatura: | TMBCCP 1S 2023. | Fecha: | 04/07/2023 | |

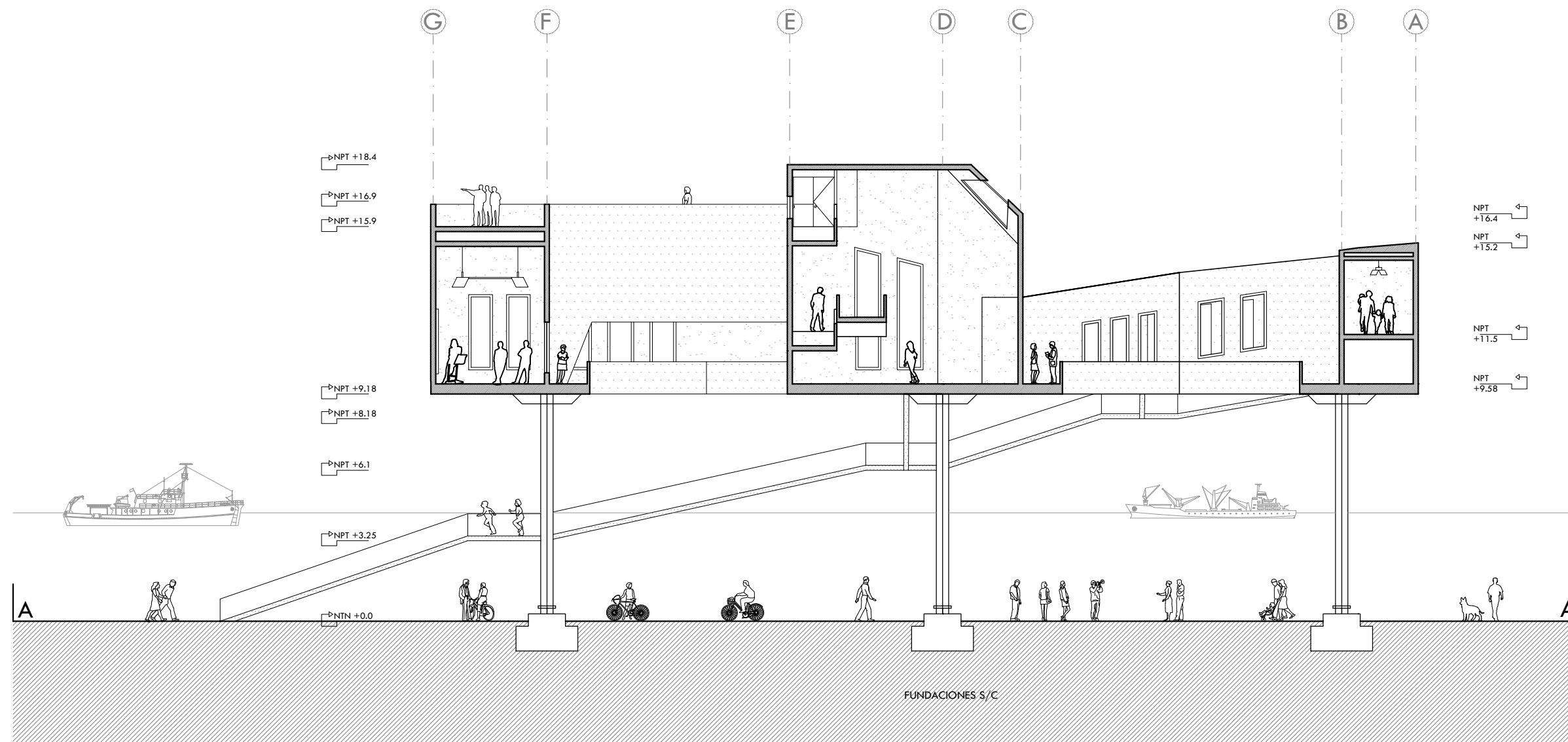

CORTE A-A'
ESC 1/200

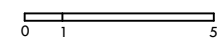

| | | | | |
|--------------------|--|-------------------|-------------|----------------------|
| Proyecto: | Centro de Exposicion Carmela Carvajal de Prat. | Escala: | 1:200 | ○ |
| Ubicación: | Plaza Carmela Carvajal de Prat, Valparaiso | Contenido: | CORTE A-A'. | |
| Consultora: | LITUS LTDA. | Fecha: | 04/07/2023 | Nº de Lámina: |
| Nombre: | Cristóbal Valenzuela Flores. | | | |
| Profesores: | Jorge Ferrada Carla Saavedra. | L05 | | |
| Asignatura: | TMBCCP 1S 2023. | | | |

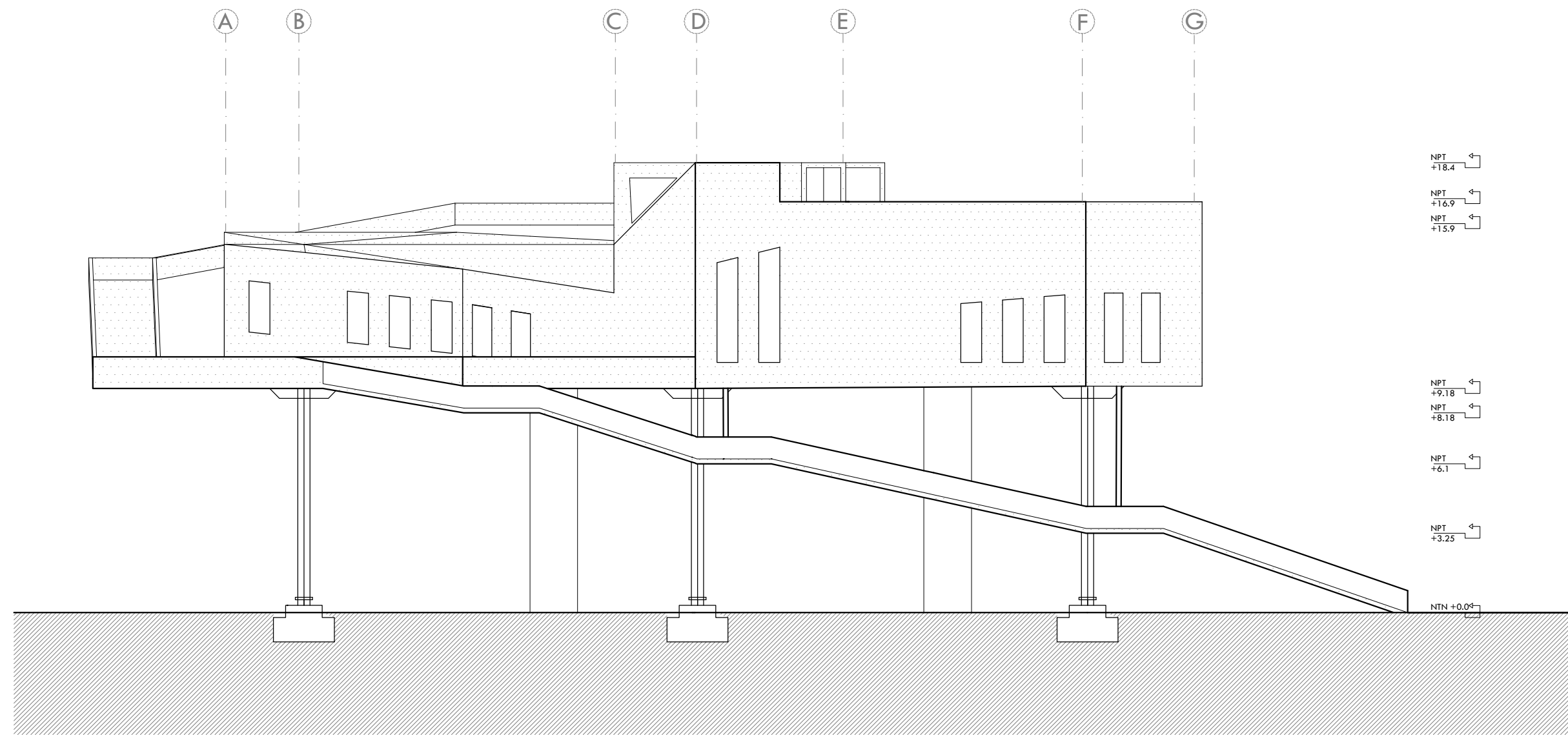

ELEVACION NORTE
ESC 1/200

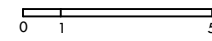

| | | | |
|--------------------|--|-------------------|----------------------|
| Proyecto: | Centro de Exposicion Carmela Carvajal de Prat. | Escala: | ○ |
| Ubicación: | Plaza Carmela Carvajal de Prat, Valparaiso | 1:200 | |
| Consultora: | LITUS LTDA. | Contenido: | |
| Nombre: | Cristóbal Valenzuela Flores. | ELEVACION NORTE. | |
| Profesores: | Jorge Ferrada Carla Saavedra. | Fecha: | Nº de Lámina: |
| Asignatura: | TMBCCP 1S 2023. | 04/07/2023 | L06 |

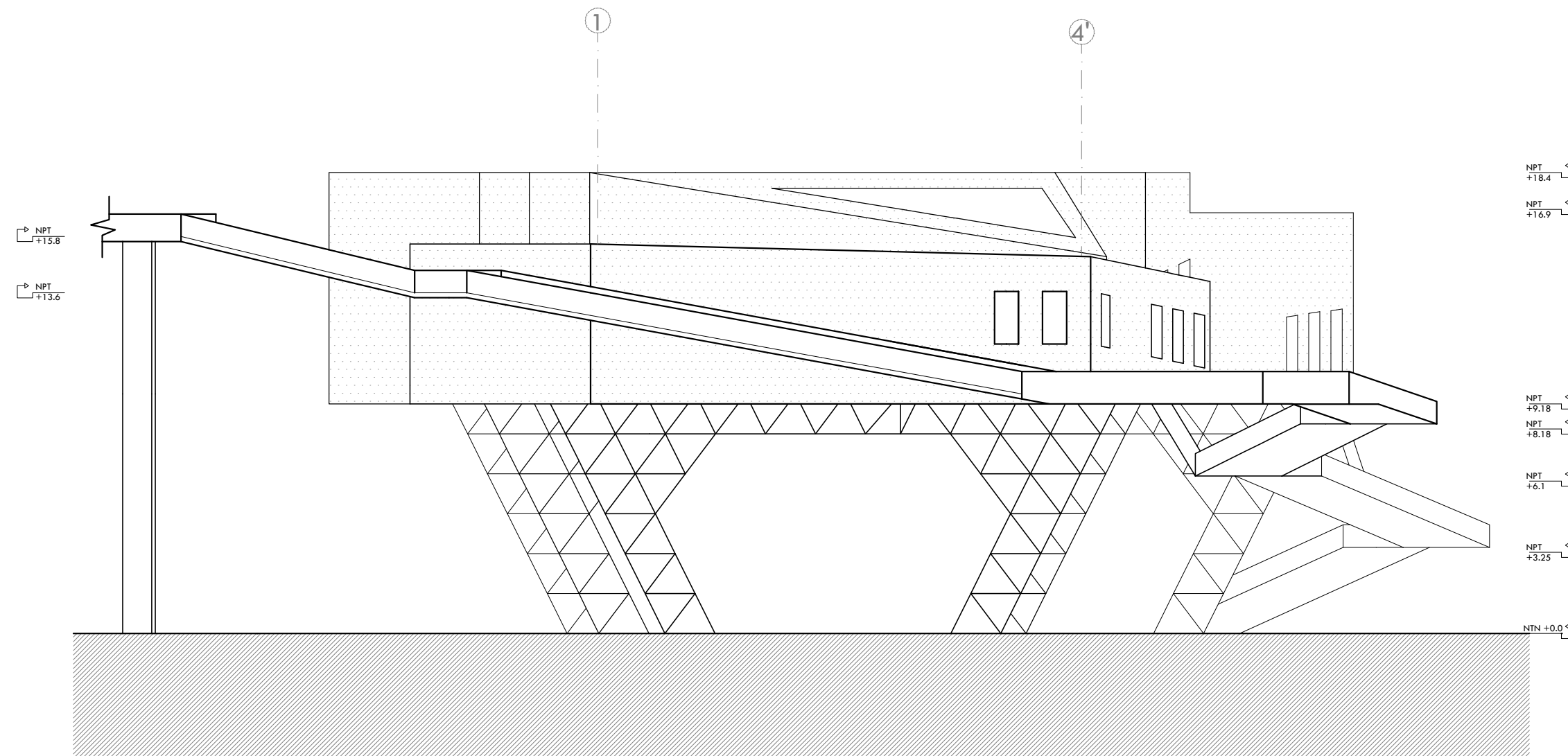

ELEVACION ORIENTE
ESC 1/200

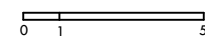

| | | | |
|--------------------|---|---|-----------------------------|
| Proyecto: | Centro de Exposicion Carmela Carvajal de Prat. Plaza Carmela Carvajal de Prat, Valparaiso | Escala: 1:200 | |
| Ubicación: | | Contenido: ELEVACION ORIENTE. | |
| Consultora: | LITUS LTDA. Cristóbal Valenzuela Flores. | Fecha: 04/07/2023 | Nº de Lámina: L07 |
| Profesores: | Jorge Ferrada Carla Saavedra. | | |
| Asignatura: | TMBCCP 1S 2023. | | |

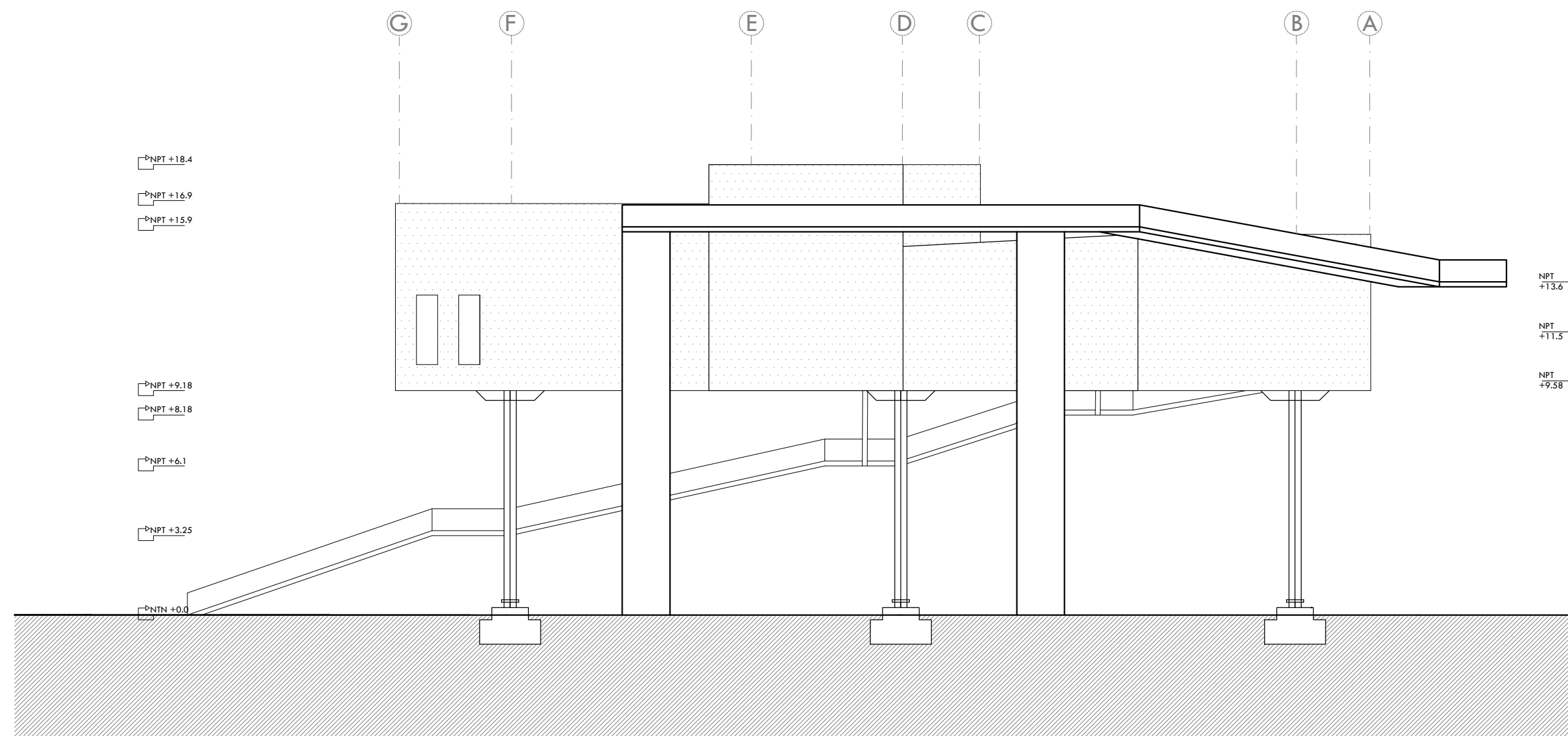

ELEVACION SUR
ESC 1/200

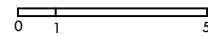

| | | | |
|--------------------|--|-------------------------------------|-----------------------------|
| Proyecto: | Centro de Exposicion Carmela Carvajal de Prat. | Escala: | ○ |
| Ubicación: | Plaza Carmela Carvajal de Prat, Valparaiso | 1:200 | |
| Consultora: | LITUS LTDA. | Contenido: ELEVACION SUR. | |
| Nombre: | Cristóbal Valenzuela Flores. | | |
| Profesores: | Jorge Ferrada Carla Saavedra. | Fecha: | Nº de Lámina: L08 |
| Asignatura: | TMBCCP 1S 2023. | 04/07/2023 | |

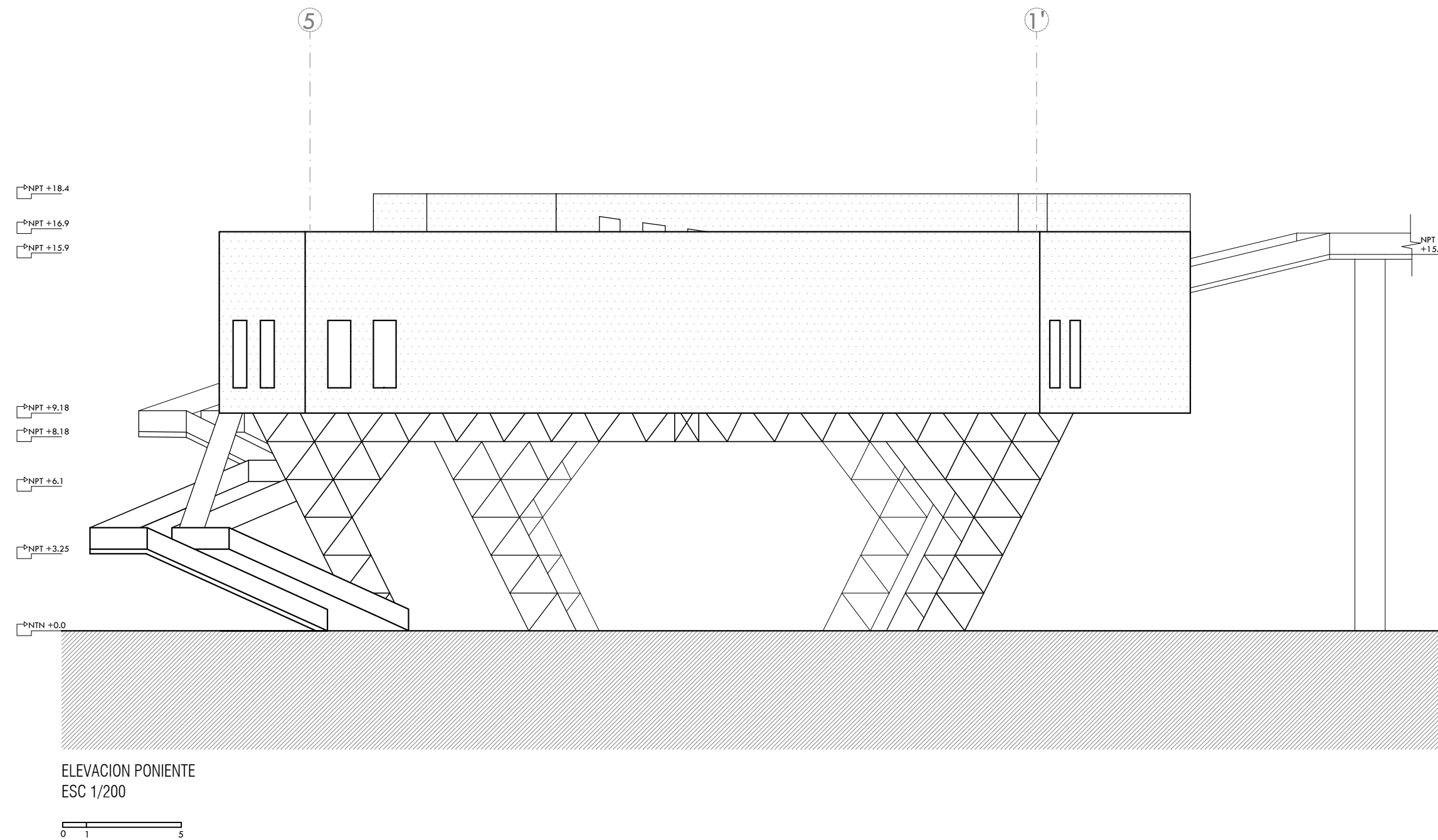

| | | | |
|--------------------|--|--|----------------------|
| Proyecto: | Centro de Exposicion Carmela Carvajal de Prat. | Escala: | ○ |
| Ubicación: | Plaza Carmela Carvajal de Prat, Valparaiso | 1:200 | |
| Consultora: | LITUS LTDA. | Contenido: ELEVACION PONIENTE. | |
| Nombre: | Cristóbal Valenzuela Flores. | | |
| Profesores: | Jorge Ferrada Carla Saavedra. | Fecha: | Nº de Lámina: |
| Asignatura: | TMBCCP 1S 2023. | 04/07/2023 | L09 |