

ELEVACIÓN NORTE
ESC. 1:100

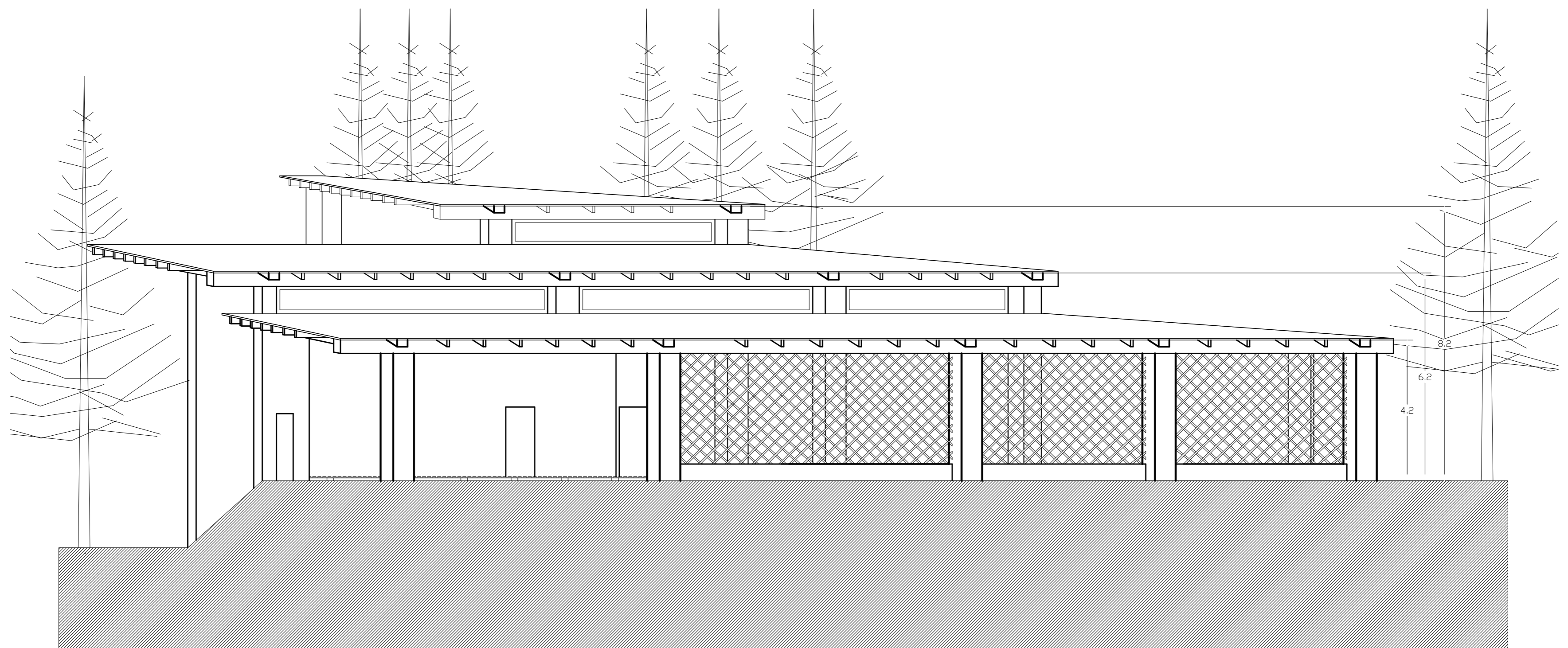

ELEVACIÓN SUR
ESC. 1:100

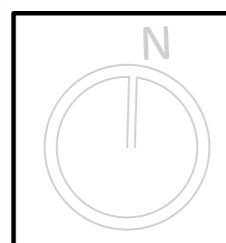

Propuesta arquitectónica "SALA MULTIUSO, COMUNIDAD SCHOENSTATT"

Ubicación: calle Villarrica, Los pinos de Refaca, Viña del Mar.

ELEVACIÓN NORTE Y SUR

NOMBRE: MARÍA JESUS DE LA CERDA
ACTO: PERMANECER CONTENIDO EN REGICIMIENTO
FECHA: 20 de MAYO 2013
TALLER: ARQUITECTÓNICO IX ETAPA

L8