

Obs 93. La intimidad los envuelve permitiéndoles estar relajados. Esta se desenvuelve en ese espacio, por ser pequeño, en la sombra y en un rincón de plaza (no se encuentra ni en el centro ni en las esquinas)

Obs 74. Cuando hay niños los adultos se quedan pendientes de ellos o en su defecto cercanos. Ellas conversan entre sí, pero no se alejan del coche ni de ninguna de sus pertenencias. De igual manera el ambiente es seguro, la sombra separa un espacio del otro, el árbol es una pared en la que ellas forman un círculo y el pequeño está en el medio. Toda sombra separa espacios o es por ser un espacio específico.

OBS 68: ¿Qué les da tal intimidad y cercanía? Será el estar detrás de un árbol tal vez. No. Ellos es ese espacio natural (pasto y arboles) se encuentran aislados, lo que se resalta es esa zona poco iluminada y con una altura mayor

Obs 108. el espacio de tránsito más retirado, más lejano al centro y a las miradas, es un lugar más íntimo donde las discusiones se dan más libres sin capturar la atención de otros.



68. ¿Qué les da tal intimidad y cercanía? Será el estar detrás de un árbol tal vez. No. Ellos es ese espacio natural (pasto y arboles) se encuentran aislados, lo que se resalta es esa zona poco iluminada y con una altura mayor.



93. La intimidad se desarrolla permitiéndoles estar relajados. Esta se desenvuelve en ese espacio, por ser pequeño, en la sombra y en un rincón de plaza (no se encuentra ni en el centro ni en las esquinas).

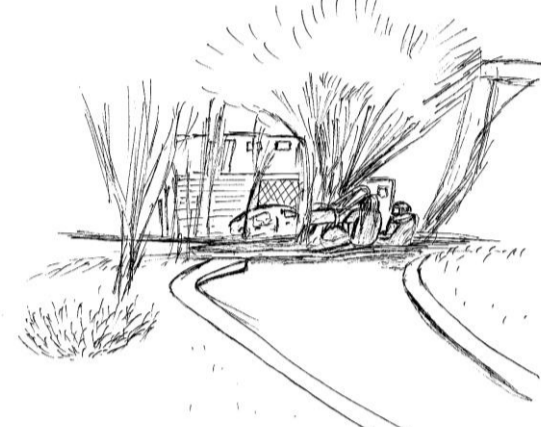

74. Cuando hay niños los adultos se quedan pendientes de ellos o en su defecto cercanos. Ellas conversan entre sí, pero no se alejan del coche ni de ninguna de sus pertenencias. De igual manera el ambiente es seguro, la sombra separa un espacio del otro, el árbol es una pared en la que ellas forman un círculo y el pequeño está en el medio. Toda sombra separa espacios o es por ser un espacio específico.

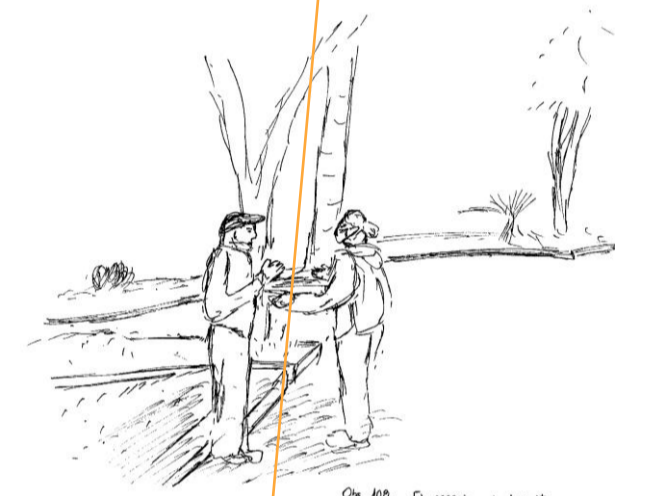

108. El espacio de tránsito más retirado, más lejano al centro y a las miradas, es un lugar más íntimo donde las discusiones se dan más libres sin capturar la atención de otros.



Mayor Altura
Pequeño
Seguro
Círculo
Lejano Del Centro
Poco Iluminado
Rincón

Aislado Separación



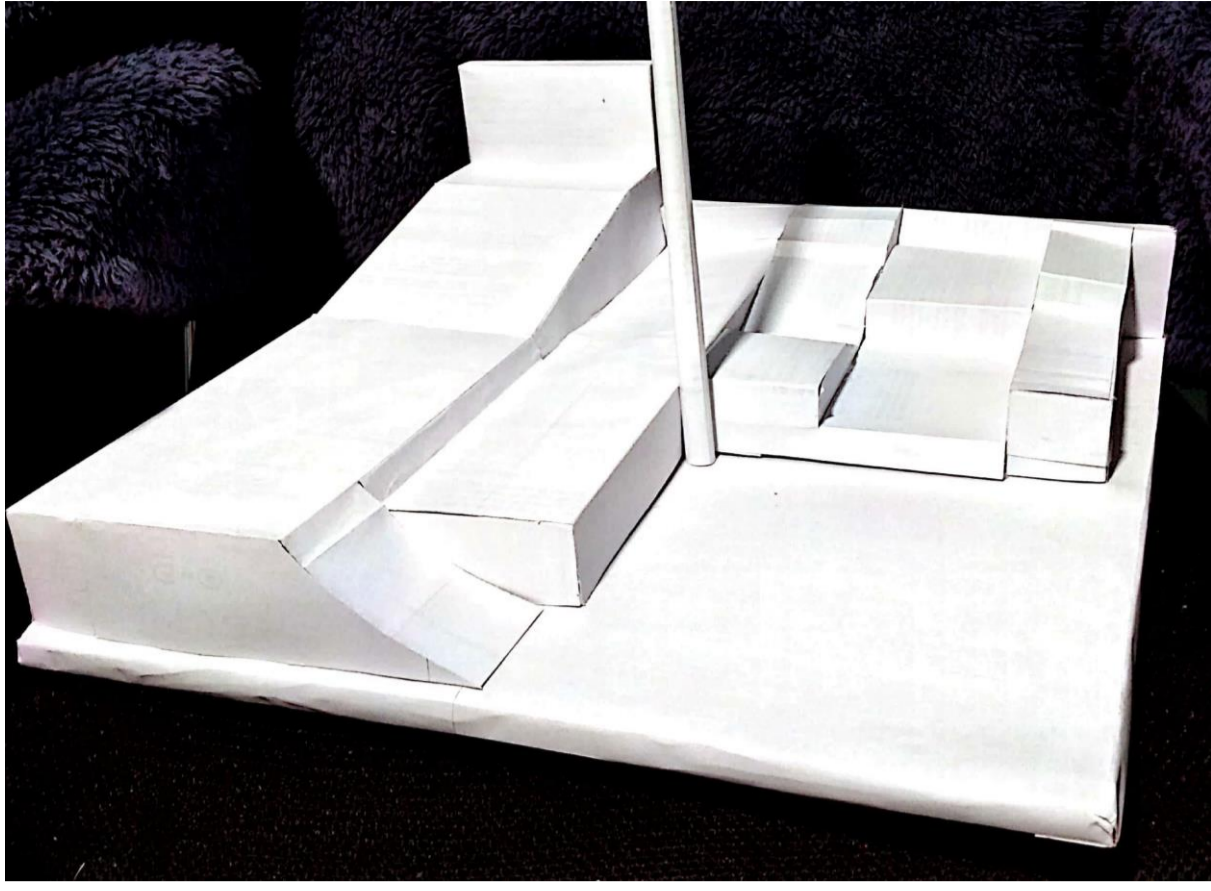

Pliegue Habitable

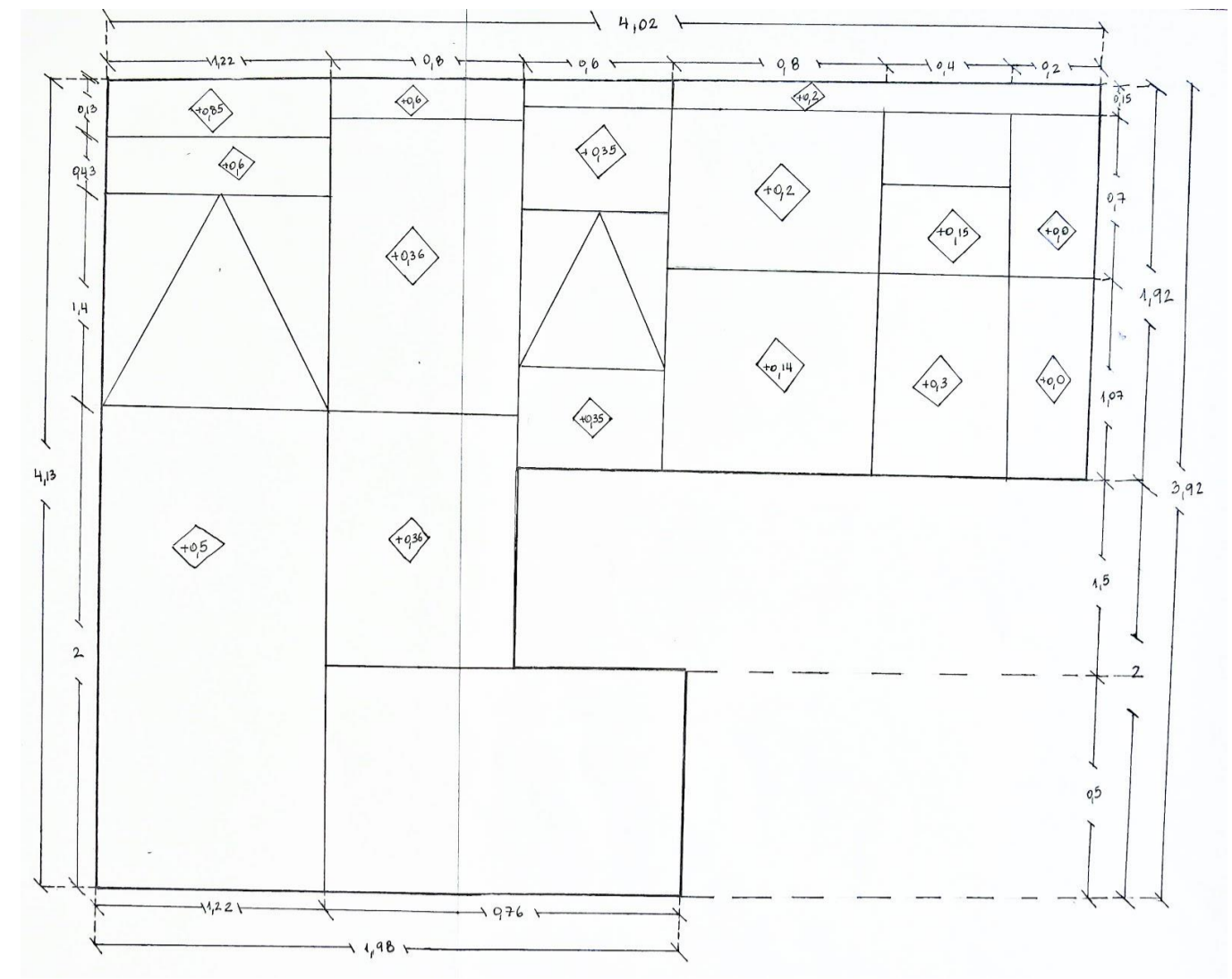

Planta Pliegue Habitable 1:10

Oír Intimo En La Altura Sombreada

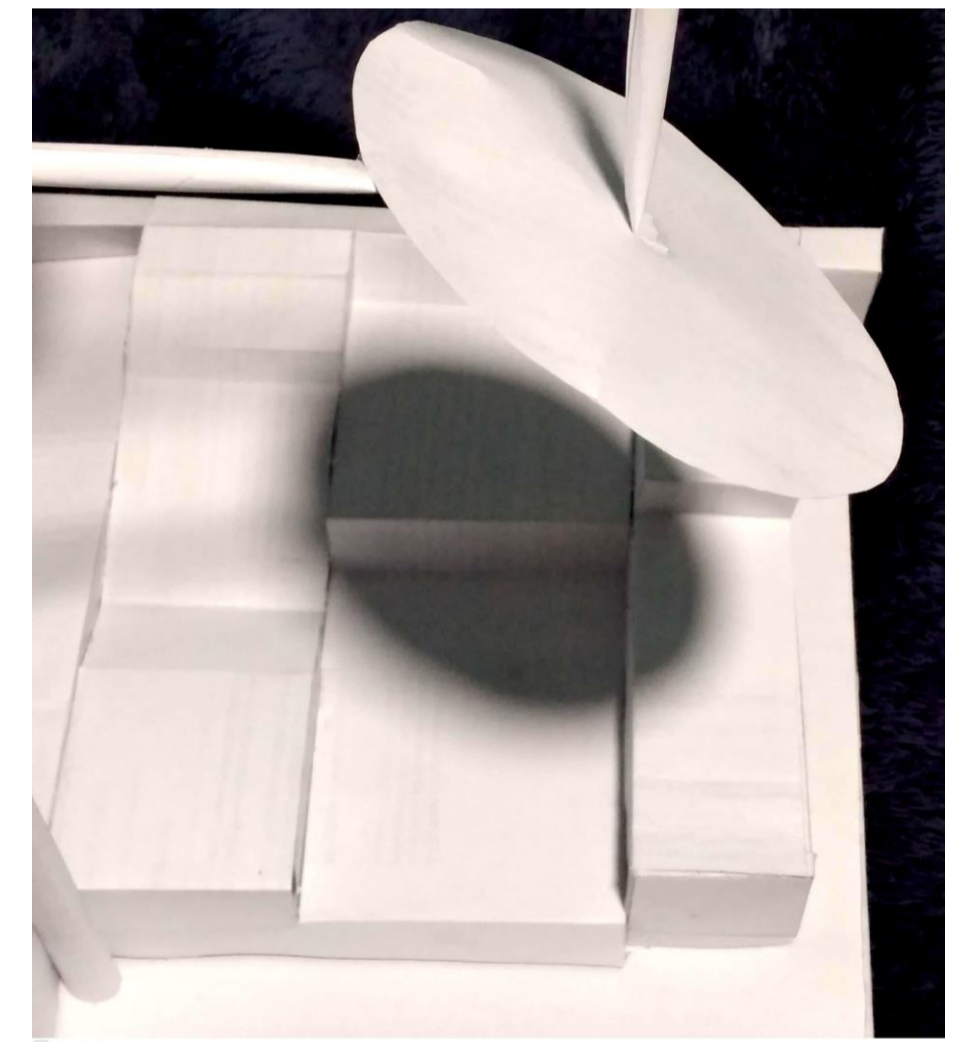
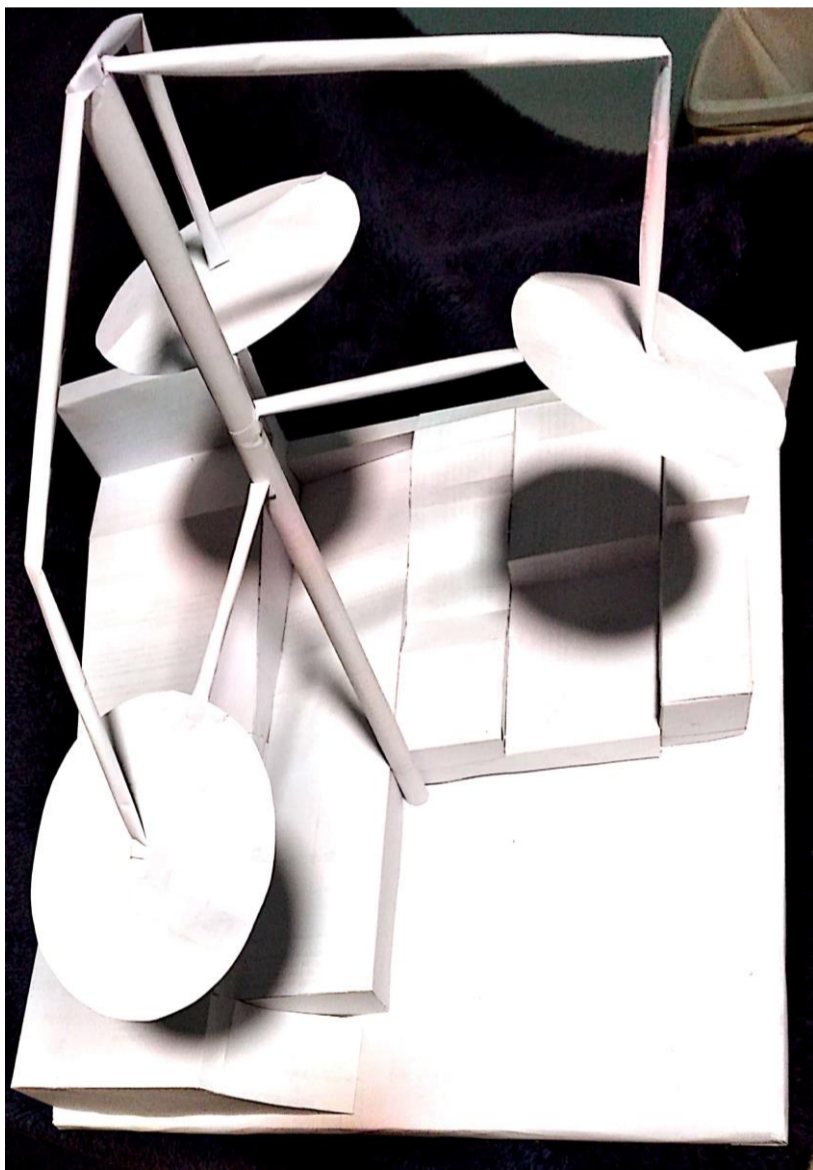

Sombra que se encuentran en altura y separan los espacios hacia el oír íntimo.

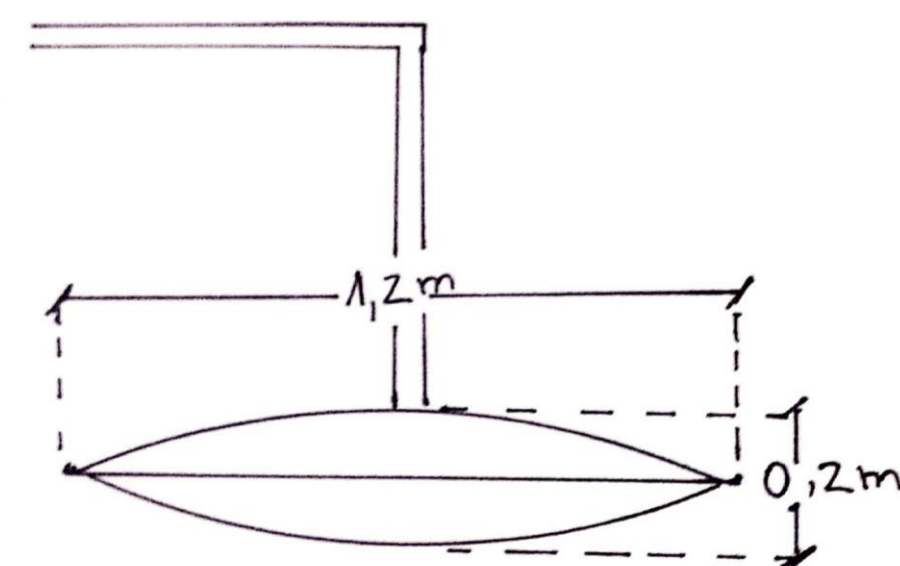
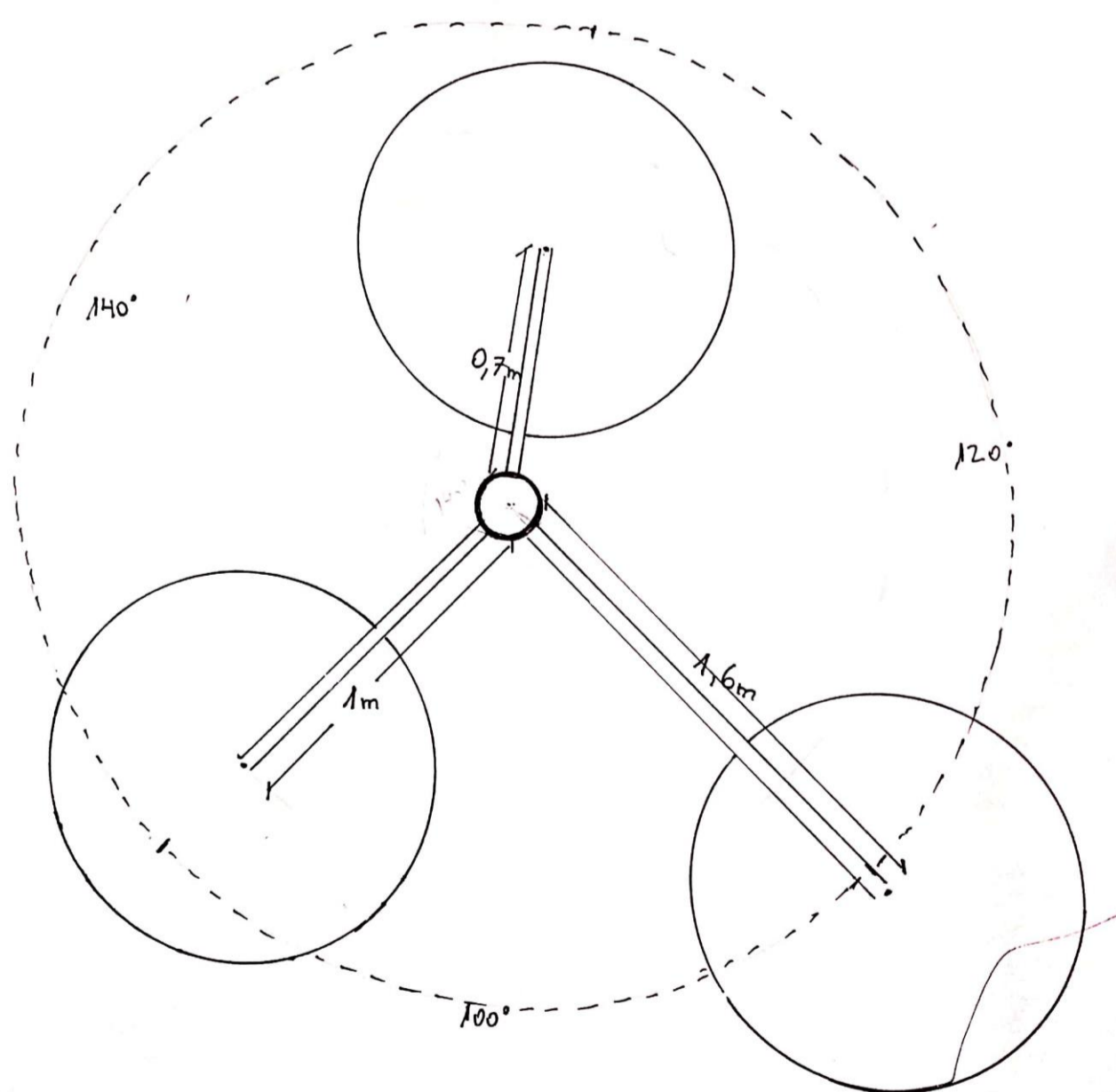

Esquemas Pliegue Del Oír