

ACOGIDA INTIMA EN ESPACIO REDUCIDO

101.- hombres techando una casa aymara en quelga. Formando un manto de capas de paja grueso con barro para la protección de los vientos. La resistencia de la estructura ante el peso del hombre nos muestra la capacidad que tiene de protección e intimidad del interior al no haber filtraciones.



101.- hombres techando una casa aymara en quelga. Forman un manto de capas de paja grueso con barro para la protección de los vientos. La resistencia de la estructura ante el peso del hombre nos muestra la capacidad que tiene de protección e intimidad del interior al no haber filtraciones.

102.- casas chatas, de tamaño reducido, el tejado es proximo en altura por lo que brinda intimidad y acogida. Este espacio reducido mantiene la calefacción y está poco iluminado.



102.- casas chatas, de tamaño reducido, el tejado es proximo en altura por lo que brinda intimidad y acogida. Este espacio reducido mantiene la calefacción, y está poco iluminado.

100.- Casa aymara en quelga. Construcción de las armaduras (techo) utilizando madera. La altura del techo es similar a la del hombre de pie formando un espacio que se abre hacia abajo expandiéndose para luego caer recto hacia el suelo.

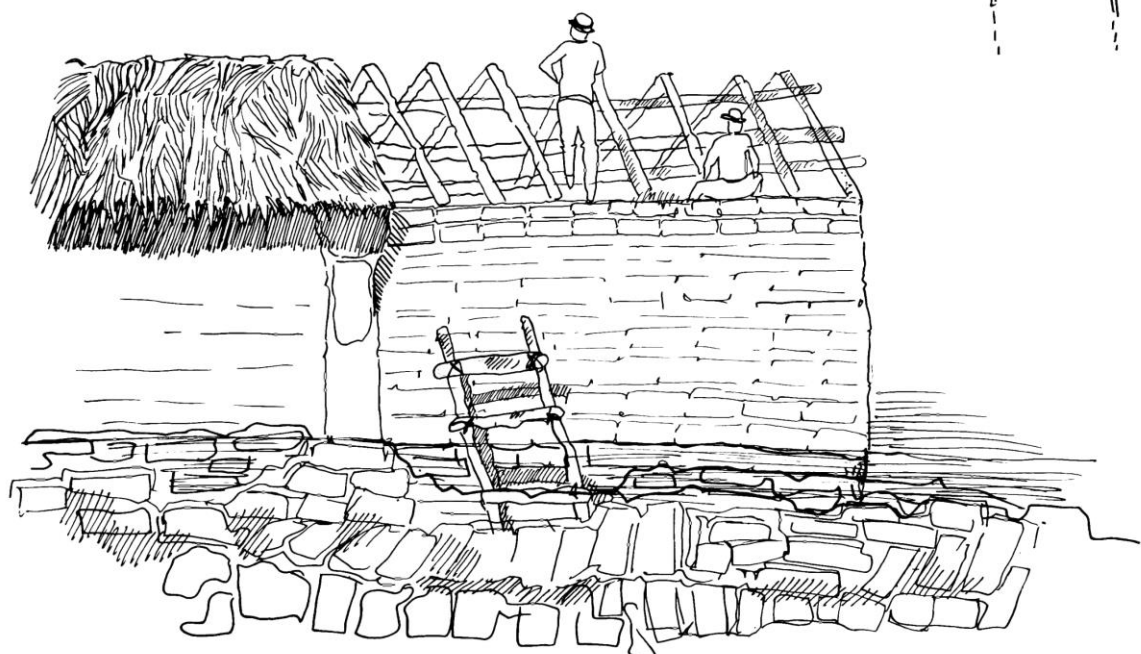
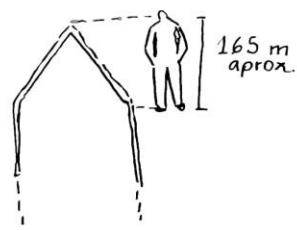

100.- Casa aymara en quelga. Construcción de las armaduras (techo) utilizando madera. La altura del techo es similar a la del hombre de pie formando un espacio que se abre hacia abajo expandiéndose para luego caer recto hacia el suelo.



103.- las viviendas se encuentran próximas entre si evidenciando la armonía de la convivencia de los pueblos. Las puertas son pequeñas y las ventanas reducidas y escasas por lo que la calefacción se mantiene en el interior y se crea un espacio de acogida e intimidad.

103.- las viviendas se encuentran próximas entre si evidenciando la armonía de la convivencia de los pueblos. Las puertas son pequeñas y las ventanas reducidas y escasas por lo que la calefacción se mantiene en el interior y se crea un espacio de acogida e intimidad.

104.- casa de adobe con piedras, se vislumbra solo una pequeña ventana la cual se encuentra tapada. Son casas pequeñas y centradas en mantener el calor de las noches frías del territorio porque durante el día se desvuelven en su entorno fuera de la habitación.

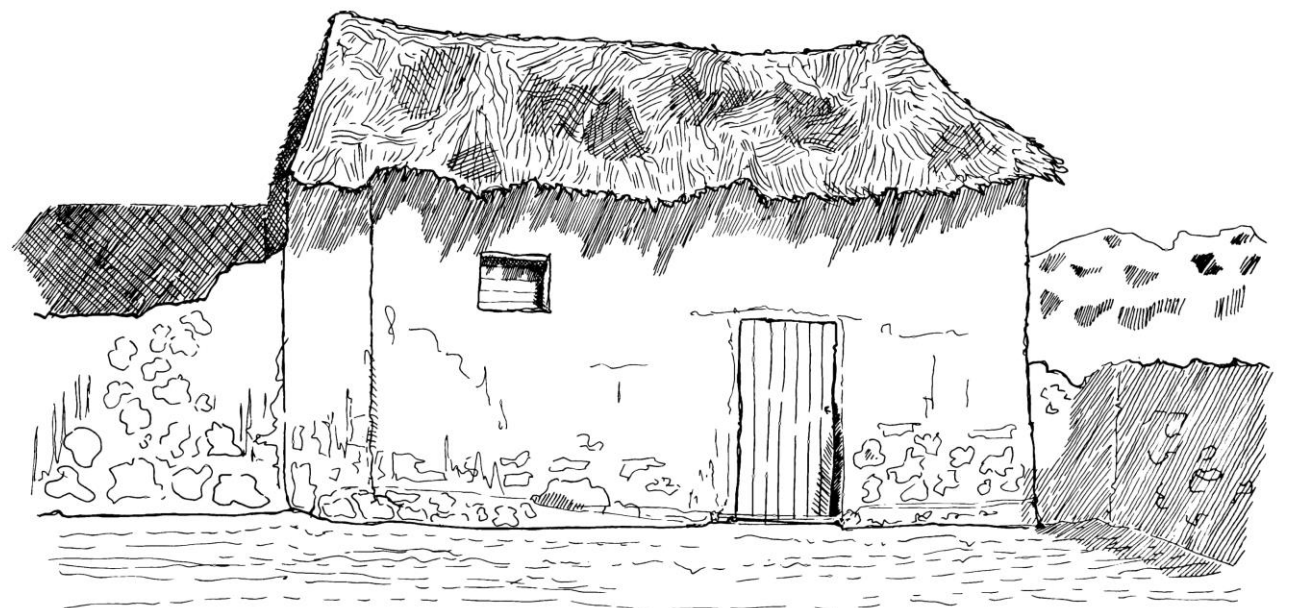

104.- casa de adobe con piedras, se vislumbra solo una pequeña ventana la cual se encuentra tapada. Son casas pequeñas y centradas en mantener el calor de las noches frías del territorio porque durante el día se desvuelven en su entorno fuera de la habitación.

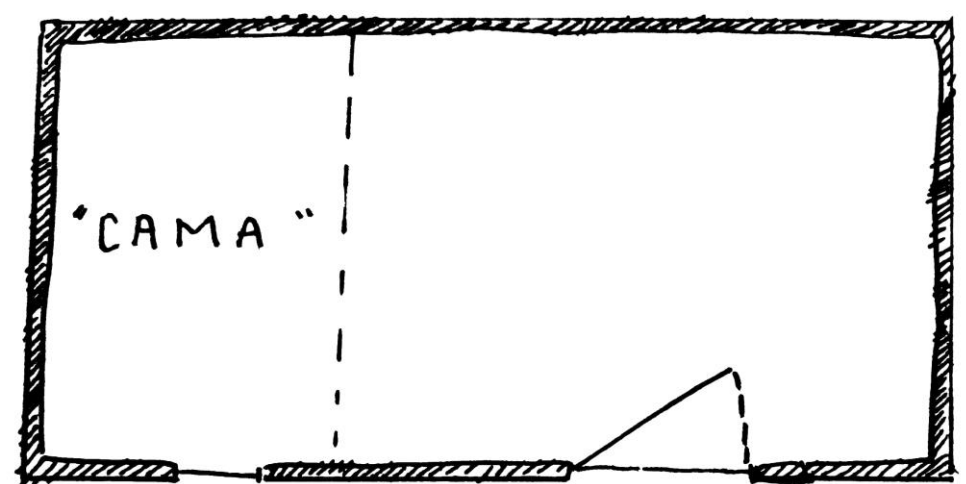

AFIRMACIONES

1. El espacio reducido con poca abertura lo que mantiene la calefacción interna.
2. Escasas ventanas por lo que tienen poca iluminación interna
3. Proximidad de viviendas entre si por una relación cercana de convivencia.