

# Proyecto Restaurant “Galerías marinas de relumbre”

Lámina 3, Planimetrías

FRANCISCA SOTO RODRÍGUEZ

Cierre de ciclo 3 - Taller del Acto y el Vacío:  
Habitabilidad y Riesgos en el Borde Costero,  
1er Semestre, 2020.  
Profesores: Felipe Igualt y Joaquín Fernández.  
Arquitectura • e.ad

Elevación Norte:

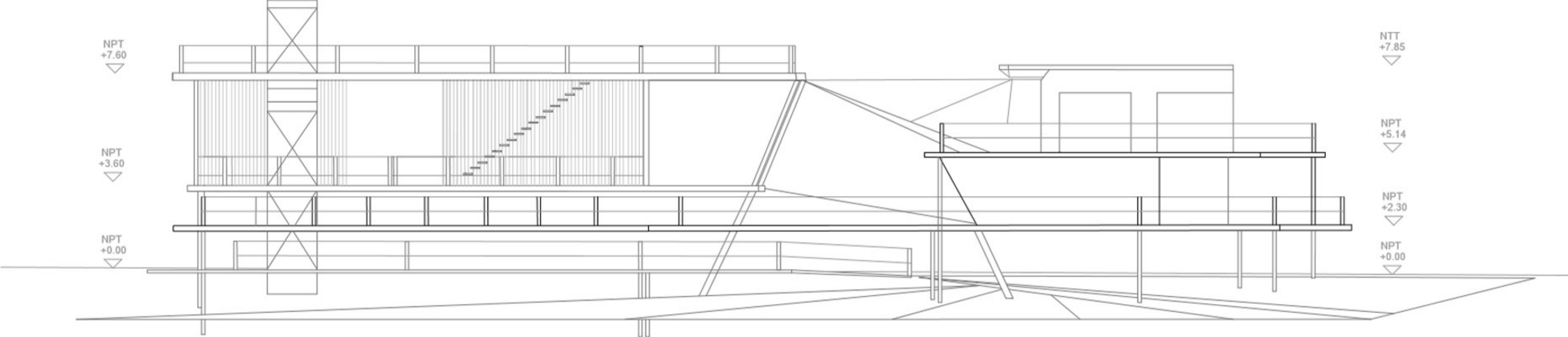

Elevación Sur:

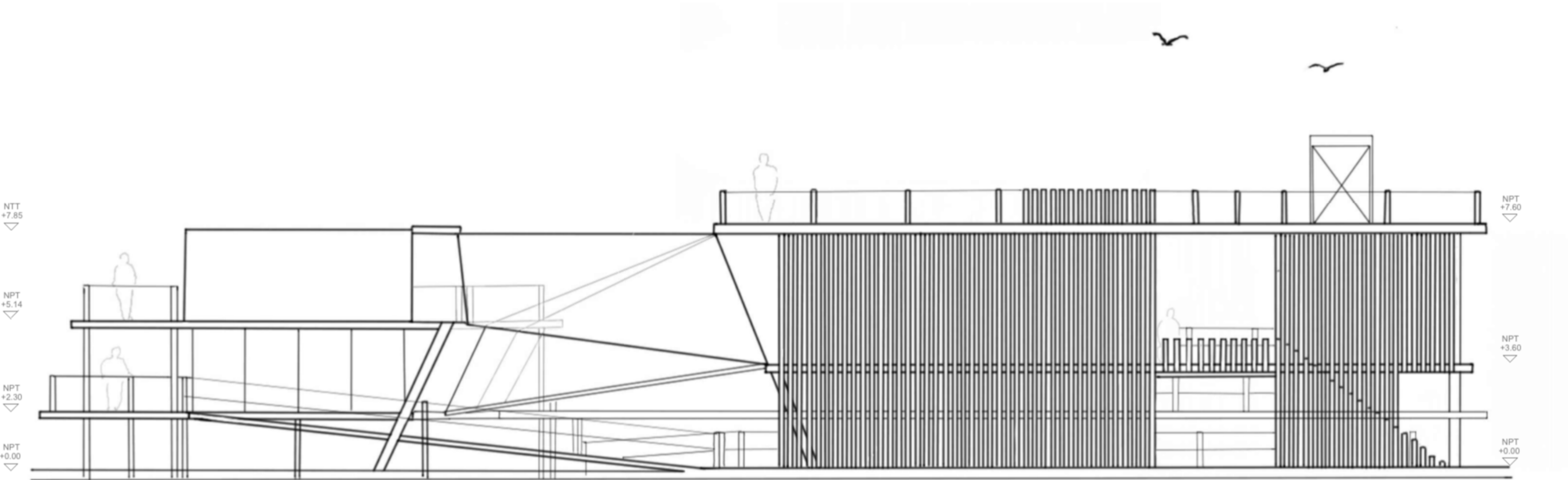

Elevación Poniente:

