

# Lugar del Aula Amereida

105 Obs: Desde las dunas se ve la extensión del plano de la vega que llega a su límite en el estero

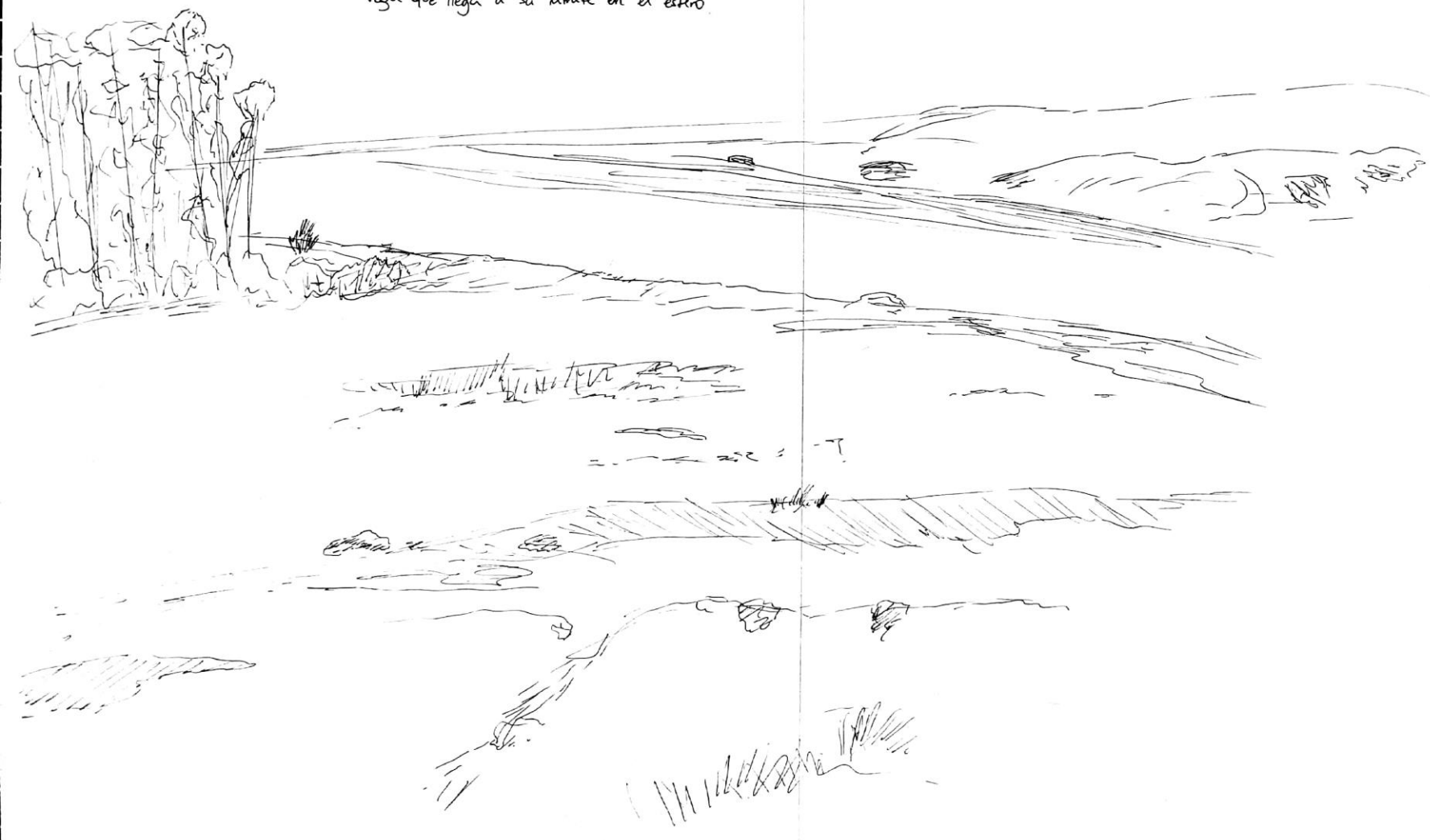

106 Obs: Vista elevada, se contempla la gran amplitud de diferentes suelos, la pendiente irregular de la duna sostiene construcciones en superficie, luego cae hasta llegar al plano de la vega y que desaparece entre los árboles.



107 Obs: El suelo pegoso de la vega se une con el elevado de las dunas, que aunque está lleno de irregularidades igualmente se ha podido adaptar para la construcción de obras sobre él.

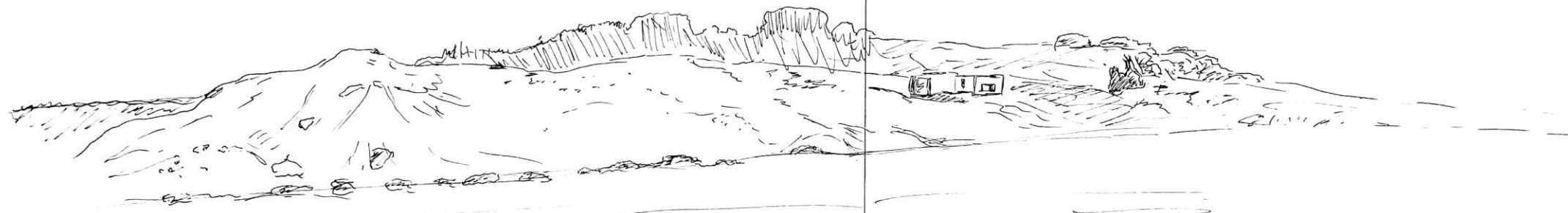

108 Obs: Orillas del estero, límites terrenales que surgen su extensión bajo el agua. Al llegar al estero, termina la zona de suelo estable para construir. Dos orillas se miran a través del gran espacio de agua.

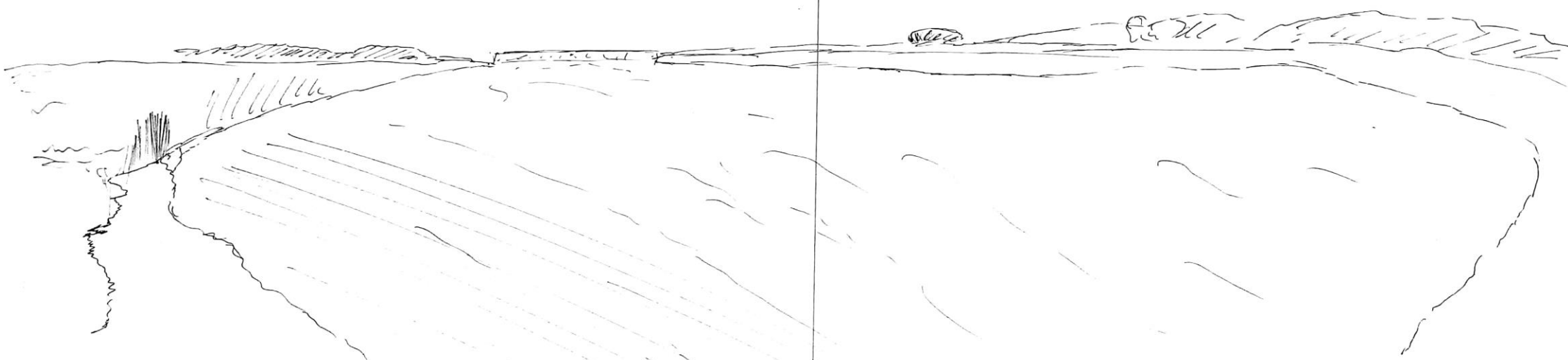

109 Obs: En la amplitud se aprecian los cambios de terreno desde un suelo liso en el medio se eleva en las dunas y se sumergen dentro del bosque de avicelto. Cambia la perspectiva, la que estabiliza el suelo y la estabilidad sobre este.

