

ACTO: PERMANECER CIRCUNDANTE EN EXTENSIÓN DEL RESTAURO LUZ: RAZANTE LUMINOSA ARTICULADORA DEL RITMO HUMANO

OBSERVACIONES CONDUCENTES:

ANTECEDENTES COCINA:

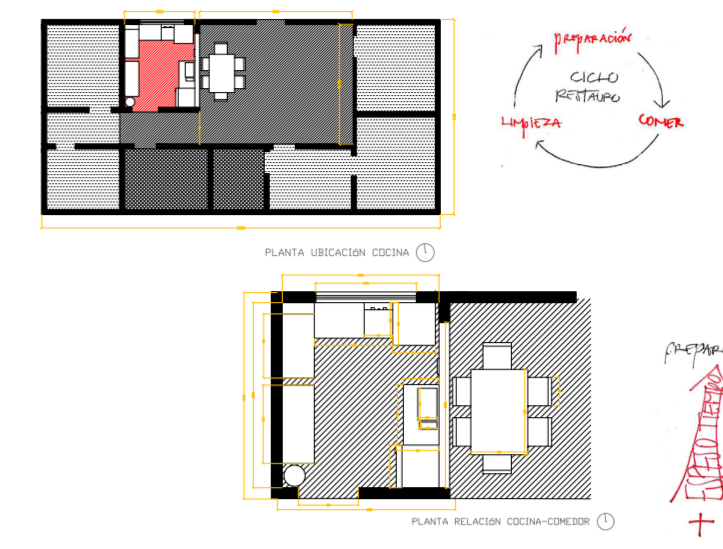
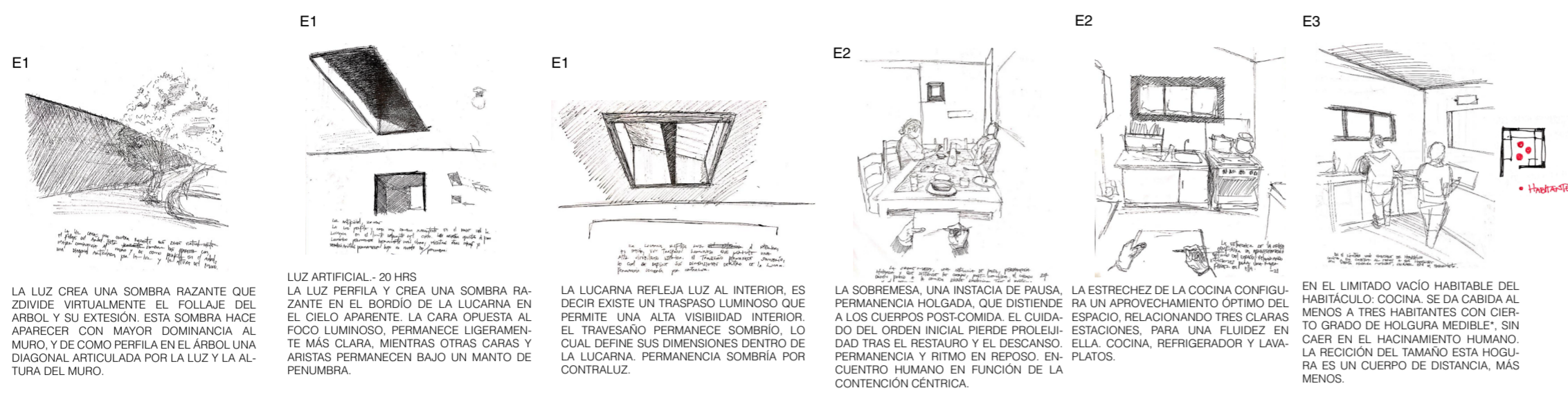

RESTAURO: Relación que se genera entre la preparación de un plato; el acto humano de comer y limpieza del plato. Conjunto de acciones que atribuyen a la construcción del habitante en comensal. CONSIDERA UN ESPESOR DE TIEMPO.

CUERPO ESPACIAL INICIAL:

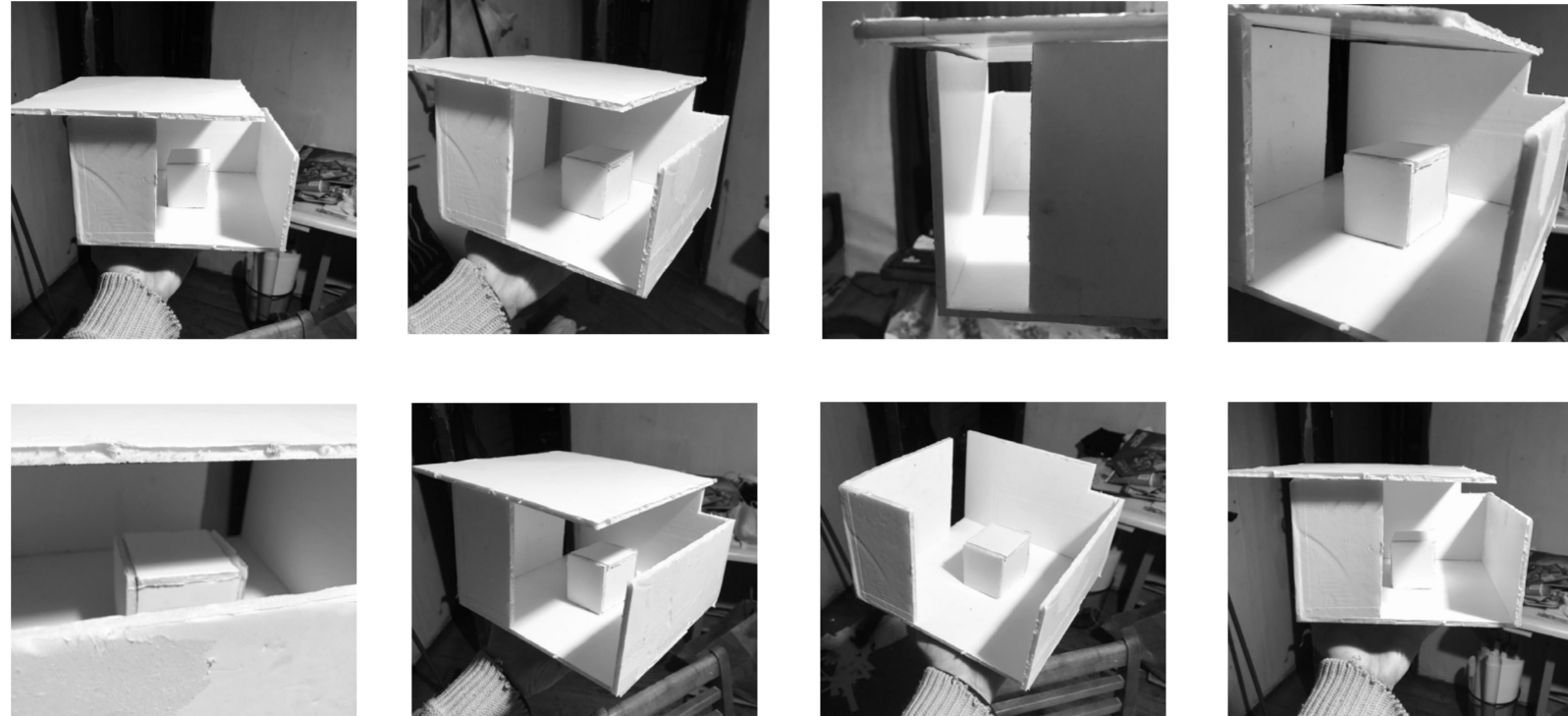

RELACIÓN ORGANISMOS

ORGANISMO INICIAL VIVIENDA

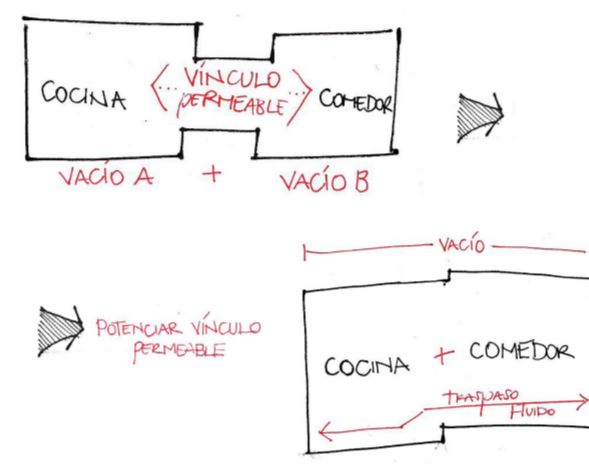
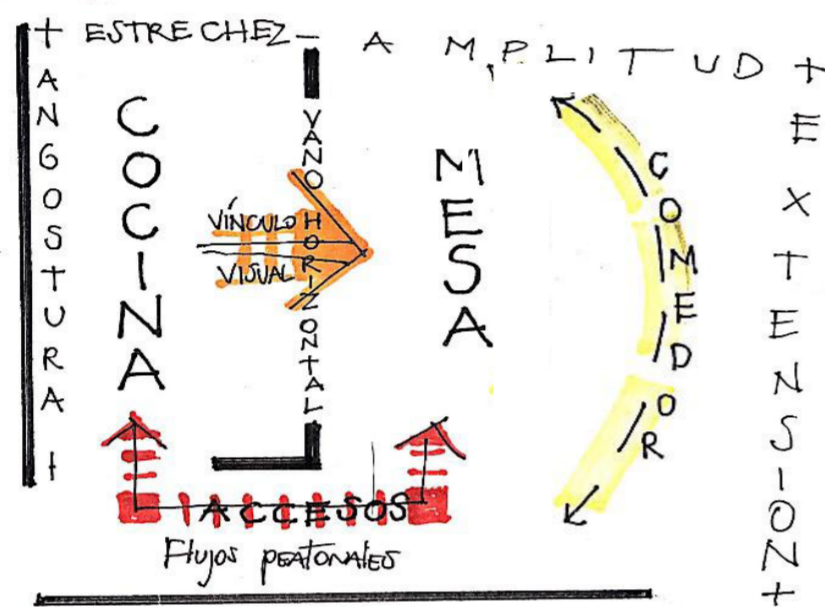

ORGANISMO PROYECTO

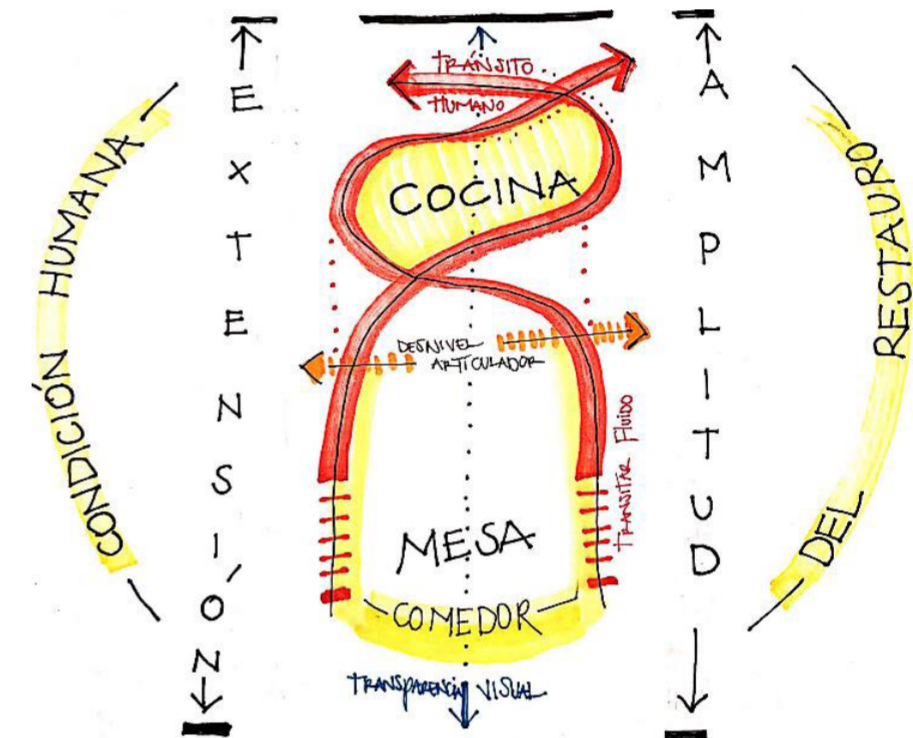

MAQUETA PROYECTO:

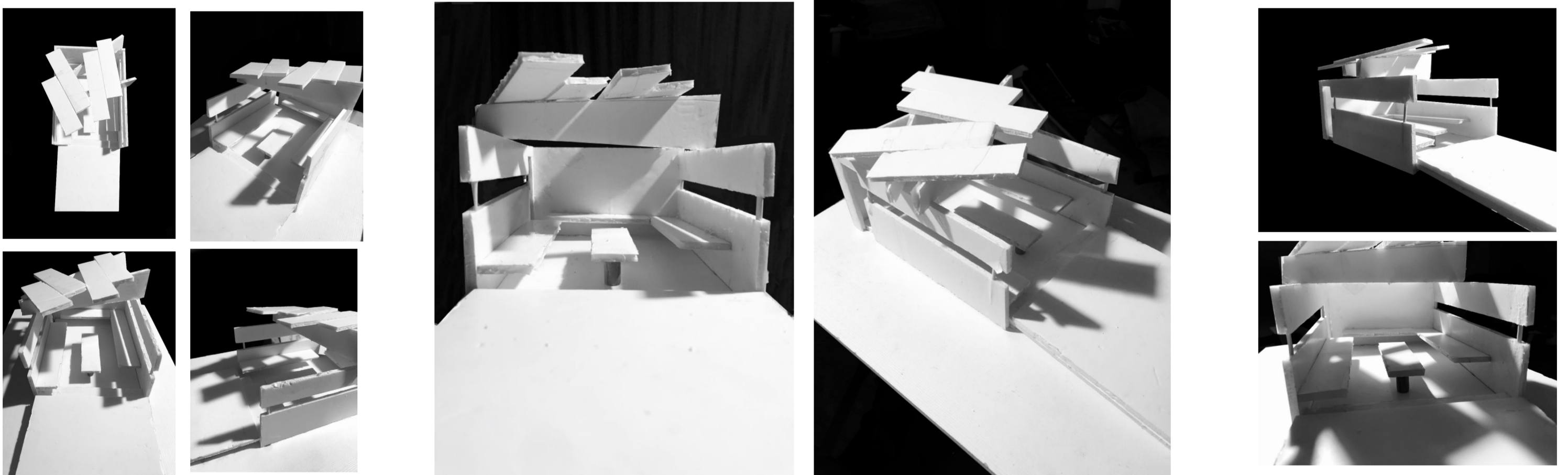

OBRA HABITADA:

