

Refugio Educativo de Manto Irrumpidor

UBICACIÓN: Huilloc Alto, Ollantaytambo, Perú.

Alumno: Álvaro Espinosa Ferreira

PROFESORES: Rodrigo Saavedra - Isadora Aubel

TALLER: Taller del Acto y del Vaño
Tamaño Arquitectónico del Interior

CONTENIDO: Planta Cubierta de Estructura /
Arquitectura. (vista desde interior)

ESCALA: 1 : 20
FECHA: 04 / 12 / 2020

LAMINA

Nº2

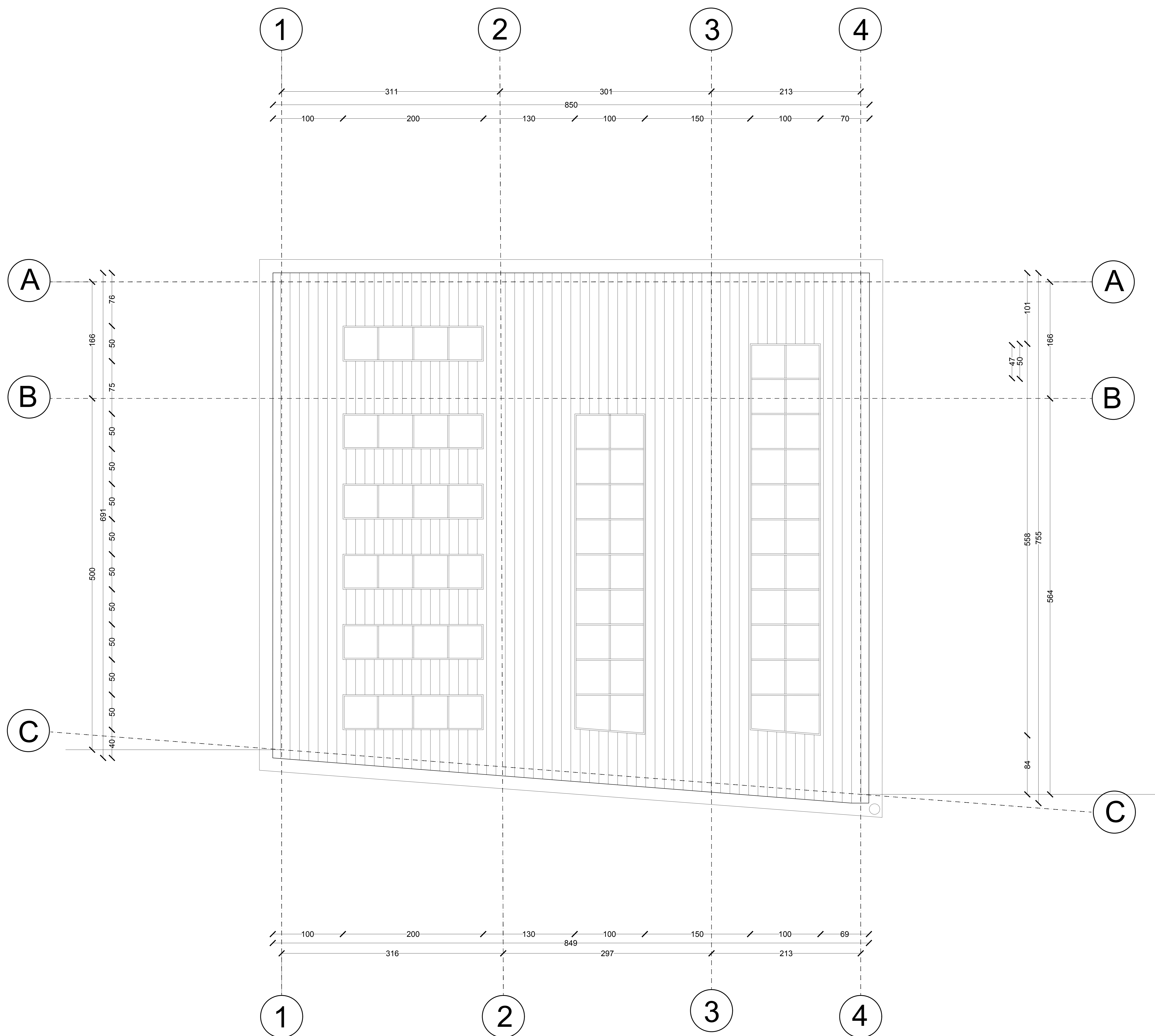

Refugio Educativo de Manto Irrumpidor

UBICACIÓN: Huilloc Alto, Ollantaytambo, Perú.

Alumno: Álvaro Espinosa Ferreira

PROFESORES: Rodrigo Saavedra - Isadora Aubel

TALLER: Taller del Acto y del Vívido
Tamaño Arquitectónico del Interior

CONTENIDO: Planta cubierta de Estructura /
Arquitectura (vista exterior)

ESCALA: 1 : 20

FECHA: 04 / 12 / 2020

LAMINA

N°3

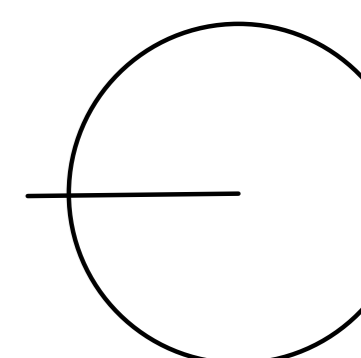

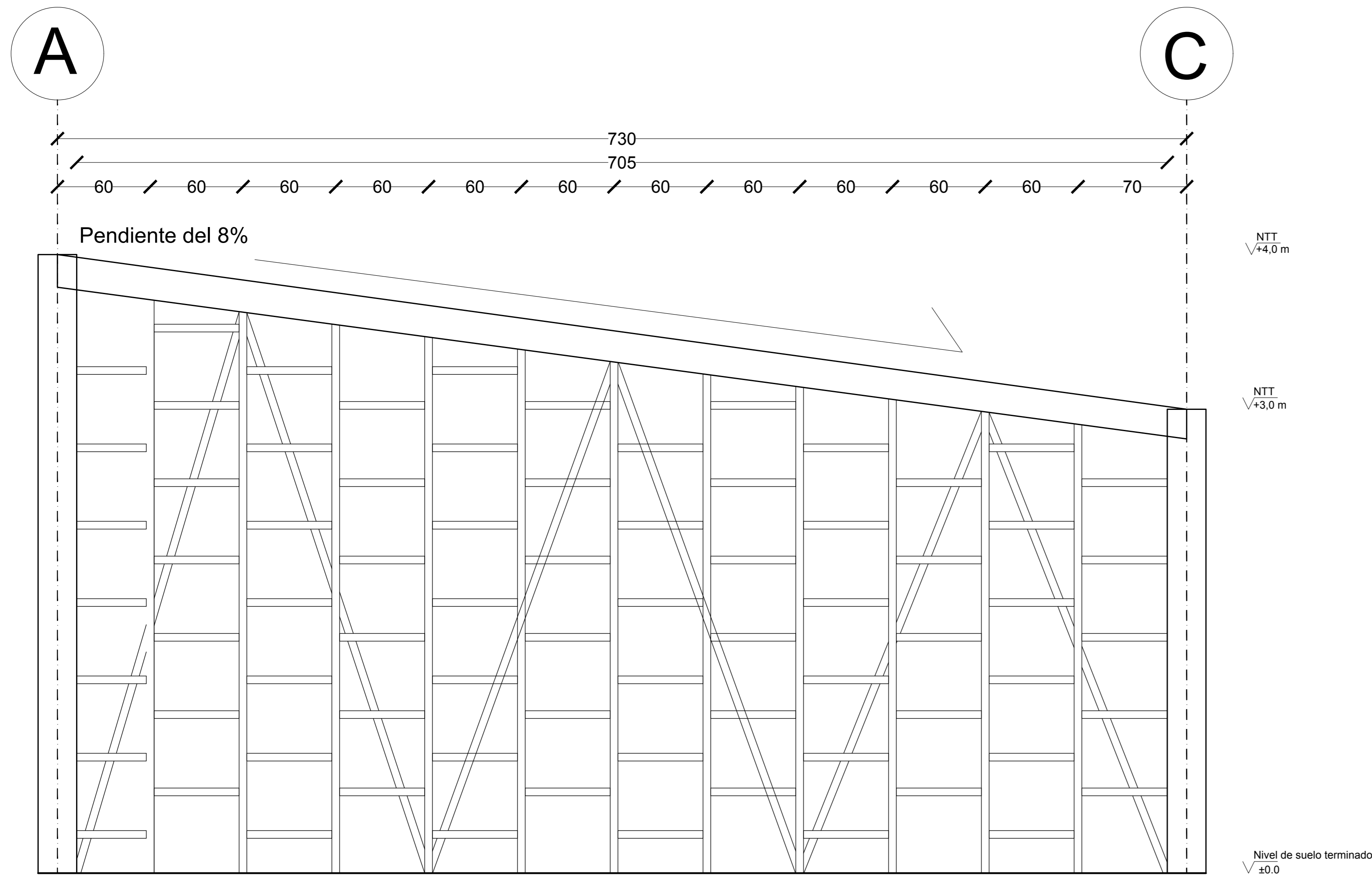

Elevación Sur Exterior

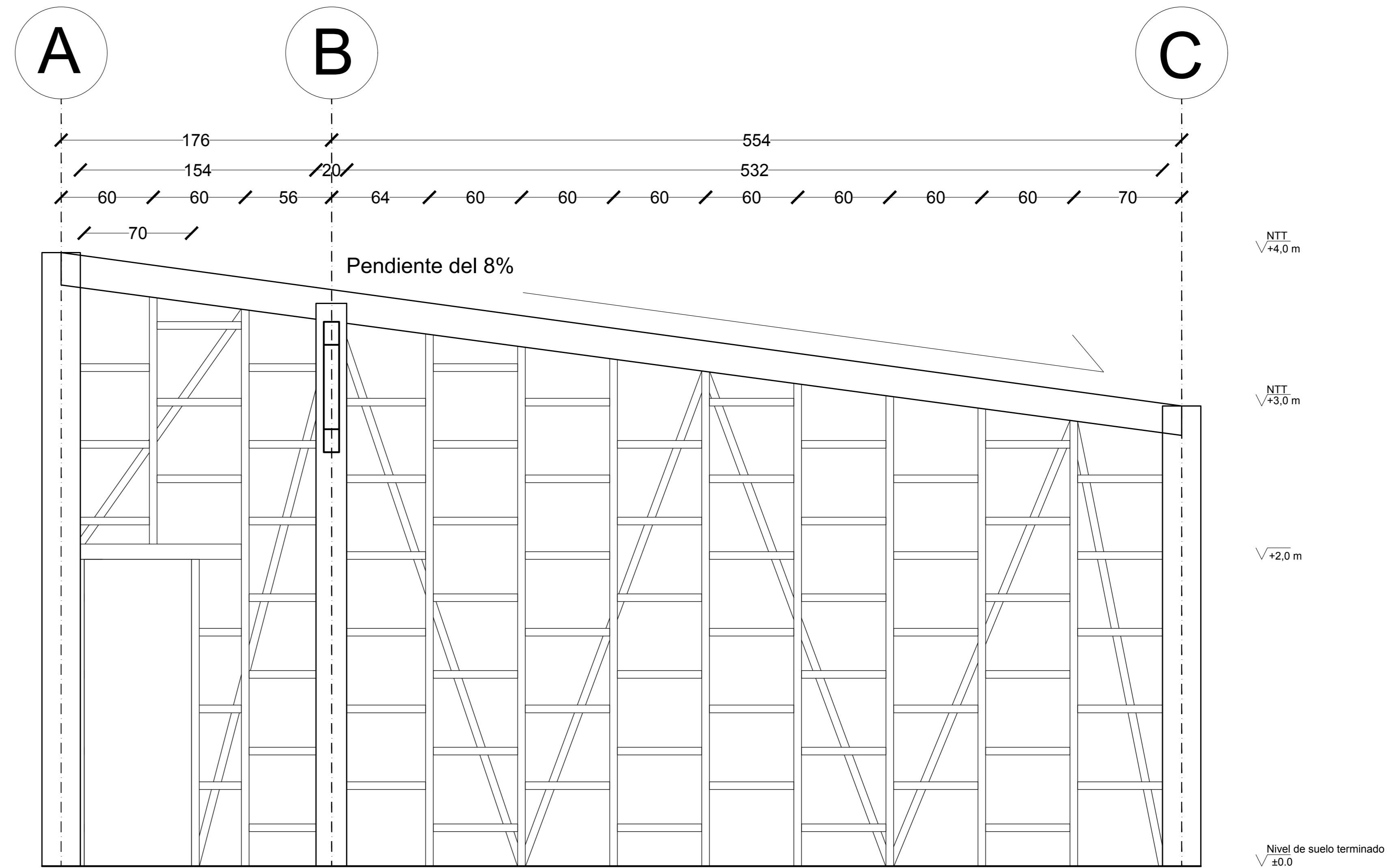

Elevación Sur Interior

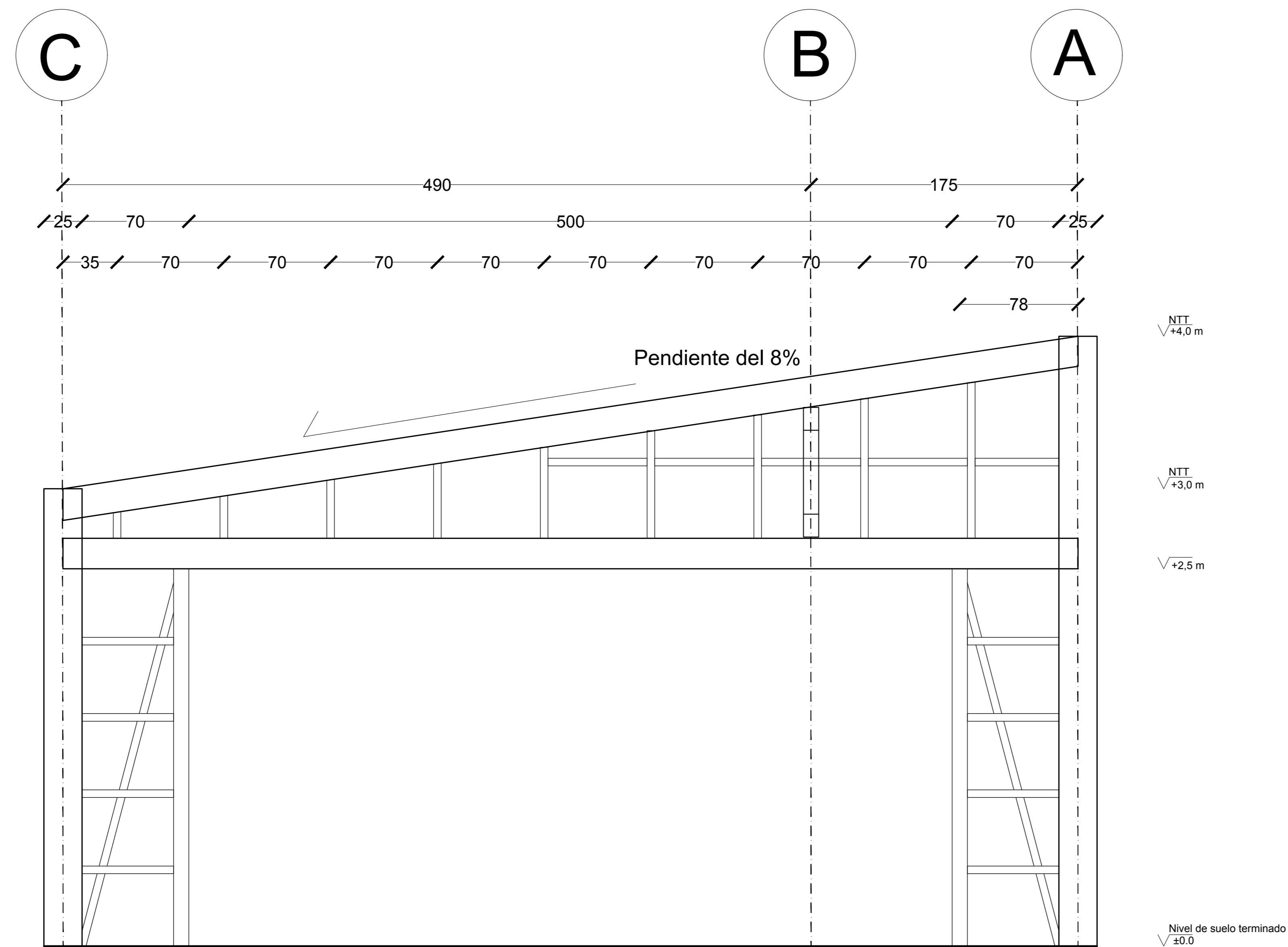

Elevación Norte

Refugio Educativo de Manto Irrumpidor

UBICACIÓN: Huilloc Alto, Ollantaytambo, Perú.

Alumno: Álvaro Espinosa Ferreira

PROFESORES: Rodrigo Saavedra - Isadora Aubel

TALLER: Taller del Acto y del Vaño
Tamaño Arquitectónico del Interior

CONTENIDO: Elevación Sur Interior- Exterior y
Elevación Norte de Estructura / Arquitectura

ESCALA: 1 : 20

FECHA: 04 / 12 / 2020

LAMINA

N°4

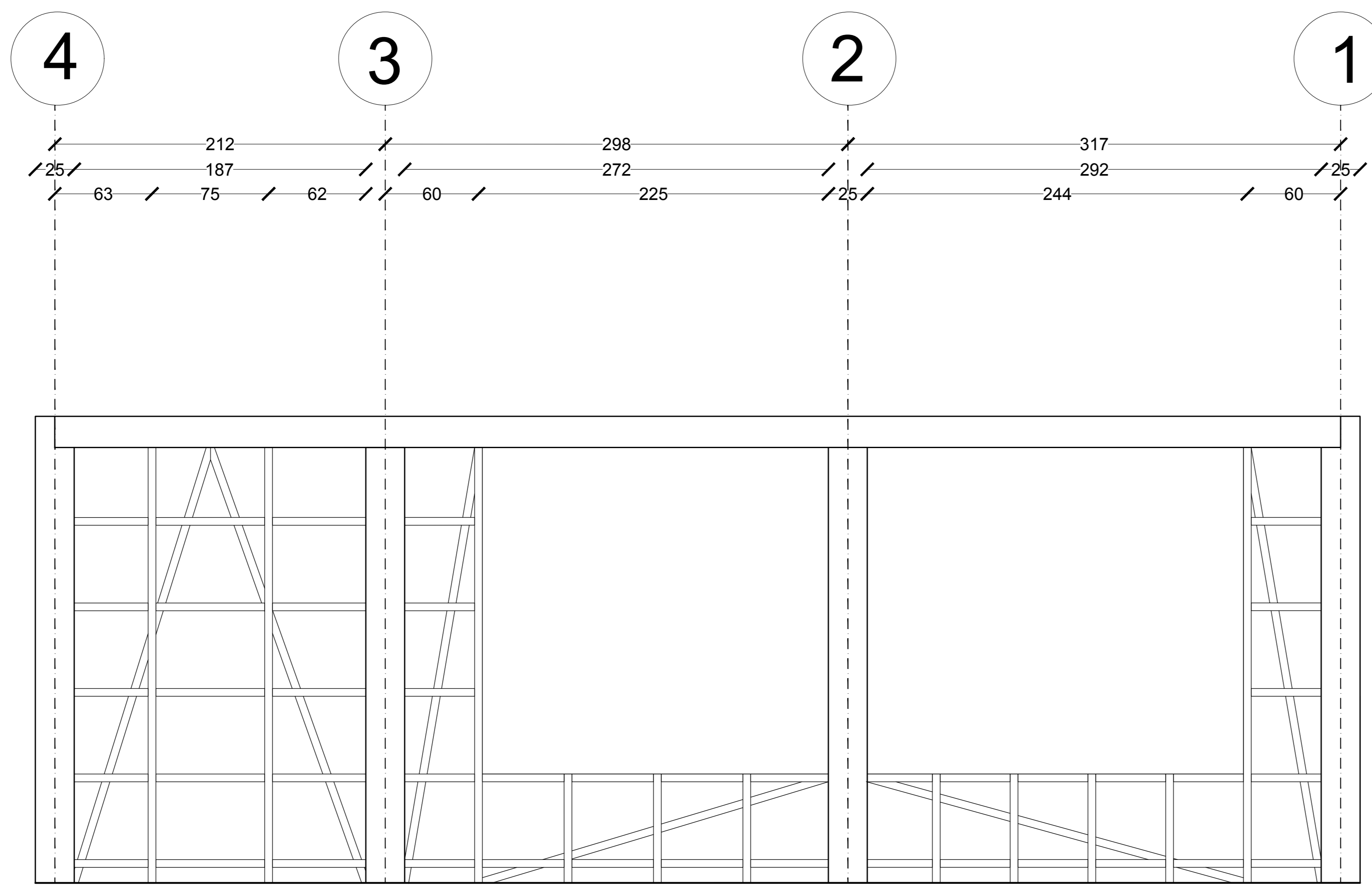

Elevación Oeste

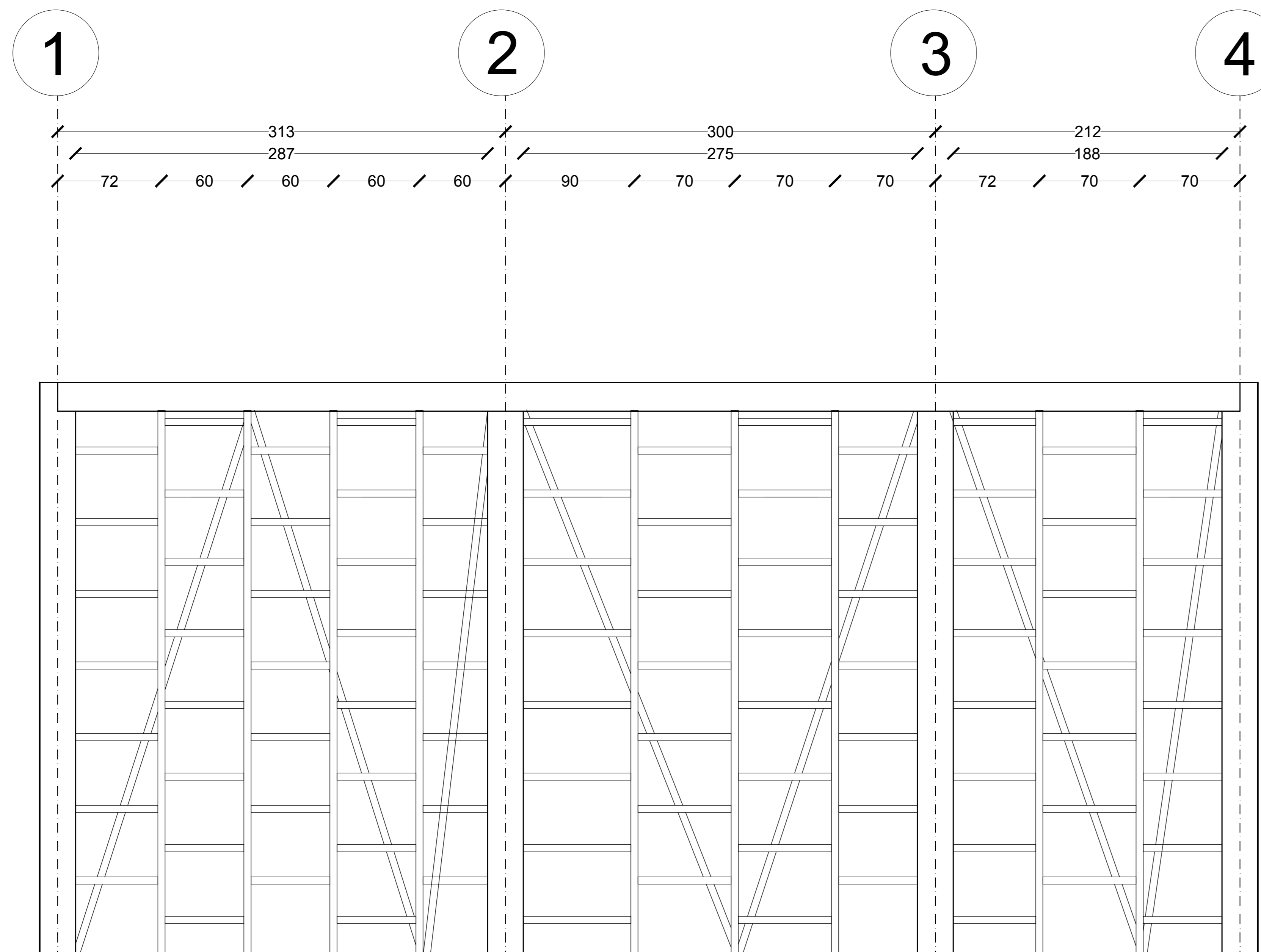

Elevación Este

Refugio Educativo de Manto Irrumpidor

UBICACIÓN: Huilloc Alto, Ollantaytambo, Perú.

Alumno: Álvaro Espinosa Ferreira

PROFESORES: Rodrigo Saavedra - Isadora Aabel

TALLER: Taller del Acto y del Vaso
Tamaño Arquitectónico del Interior

CONTENIDO: Elevación Oeste y Este de Estructura / Arquitectura

ESCALA: 1 : 20

FECHA: 04 / 12 / 2020

LAMINA

N°5

Pendiente del 12%

NTT
√ 6.1m

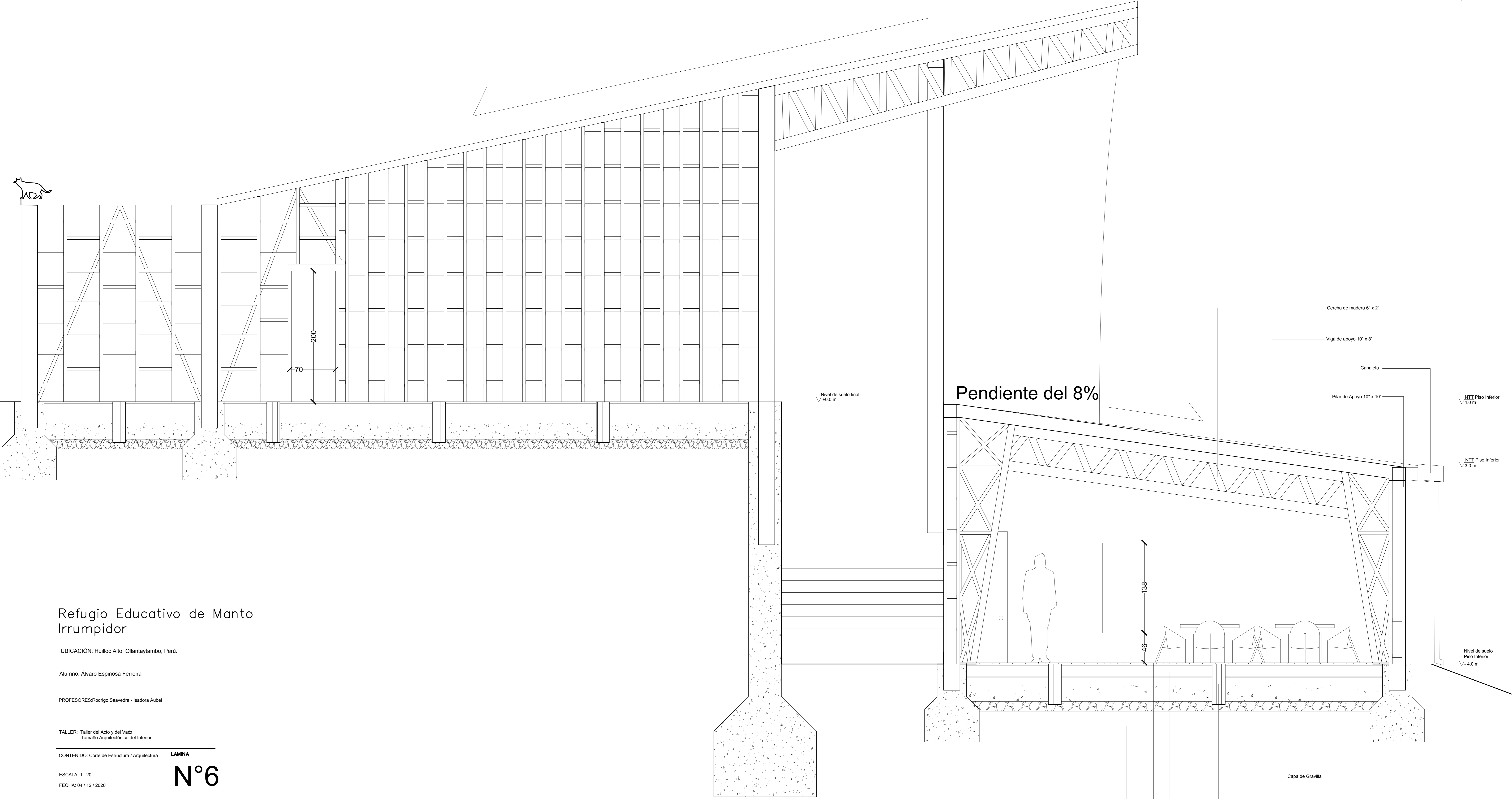
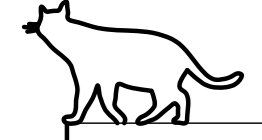

200

70

Nivel de suelo final
√ ±0.0 m

Pendiente del 8%

Cercha de madera 6" x 2"

Viga de apoyo 10" x 8"

Canaleta

Pilar de Apoyo 10" x 10"

NTT Piso Inferior
√ 4.0 m

NTT Piso Inferior
√ 3.0 m

Nivel de suelo
Piso Inferior
√ -4.0 m

138

46

A

A'

Capa de Gravilla

Capa de Hormigon (Radier)

Pilar de Madera 8" x 8"

Vigas Maestras 8" x 8"

Entablado de Madera 100 x 20 mm

Fundaciones

Refugio Educativo de Manto Irrumpidor

UBICACIÓN: Hullo Alto, Ollantaytambo, Perú.

Alumno: Álvaro Espinosa Ferreira

PROFESORES: Rodrigo Saavedra - Isadora Aubel

TALLER: Taller del Acto y del Vaño
Tamaño Arquitectónico del Interior

CONTENIDO: Corte de Estructura / Arquitectura

LAMINA

ESCALA: 1 : 20
FECHA: 04 / 12 / 2020

N°6

275

848

248