

# Estructura

Una estructura es el conjunto de algo que da base a un todo generando una formación y proporción de algo entero, esta estructura proporciona un punto de inicio para algo que evolucionará a partir de diversas intervenciones y es de este modo que podemos poner de pie algún edificio o cualquier proyecto, la estructura impone algo firme al solo decir la palabra y se relaciona con organizar o crear un método de orden para crear un funcionamiento completo con características únicas.

La estructura de igual forma distribuye el método de resultado de cualquier obra, por lo tanto desde la estructura se nota el funcionamiento y una relación en cada elemento utilizado es por esto que es única y específica, de esta forma crear concretamente algo eficaz y que dure a largo plazo.

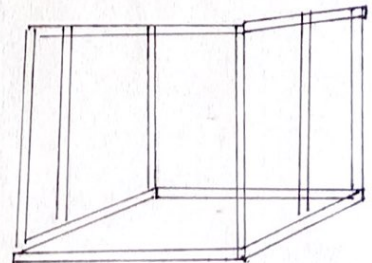

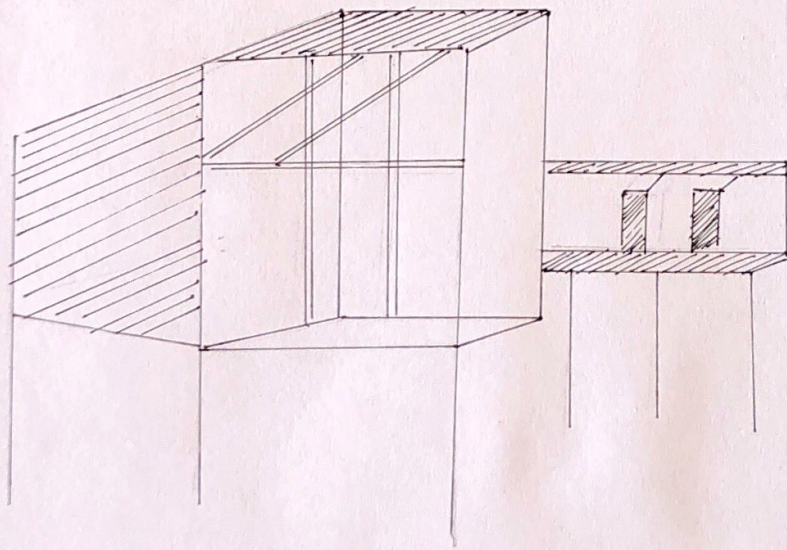

Base metodo estructura