

COBIJO ENTRE ALTURAS GANADAS PARA EL AULA

T11 - ACTO DEL OÍR

Acto : Cobijo entre alturas ganadas para el aula.
 Calidad Espacial : Alturas ganadas

OBSERVACIONES CONDUCENTES



73. BAJO LA MARQUESINA DE UN PARADERO SE DA PASO AL ACTO DE SIMULTANEIDAD. LAS MIRADAS DIRECCIONADAS HACIA EL FRONTE DEVELAN LA ESPERA POR ABOARDAR TRANSPORTE LO ANTES POSIBLE... EL ESPACIO BAJO ESTA EXTENSIÓN DE CIELO AISLA EN CIERTO MODO EL CIELO EXTERIOR.

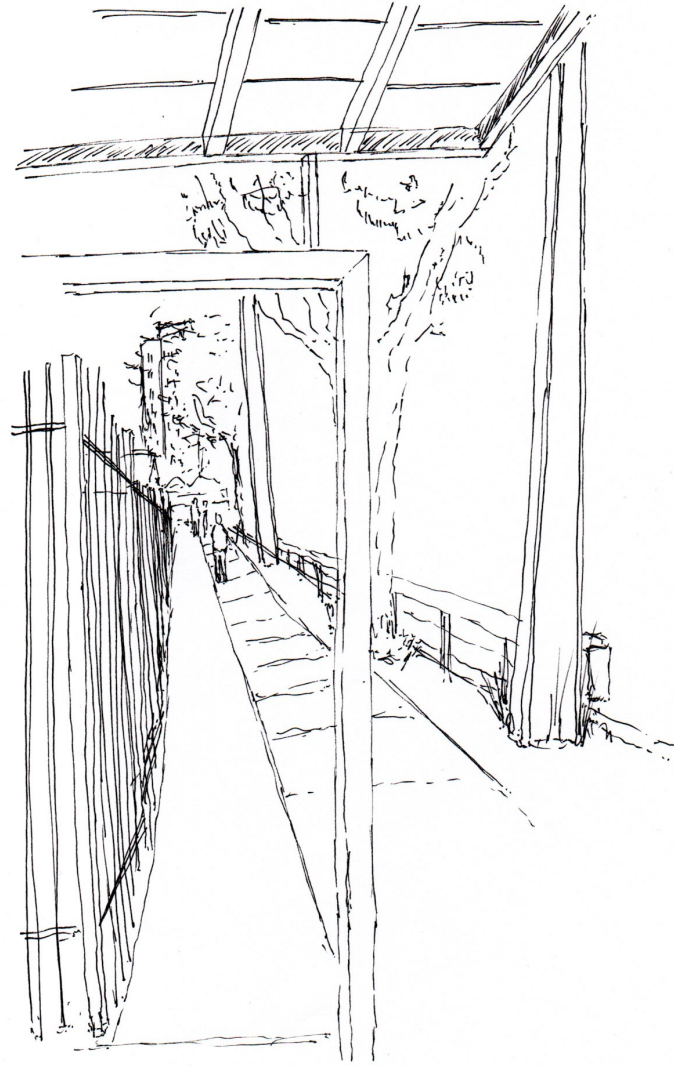

101. BAJO EL CIELO DE UN PARADERO, LA EXTENSIÓN ANGOSTA DE LA CALLE ENCUADRA EL HABITAR. POR ELLA SE AVANZA, SE ACERCAN Y SE ALEJAN. ESE PUNTAJE DE ESTRUCTURA ENMARCA AQUELLOS ACTOS EN CUADROS EFÍMEROS Y CONSTANTES.



106. DESDE LO ALTO DE UNA GALERÍA Y ALBERGADO BAJO EL CIELO DE UNA CUBIERTA METÁLICA NUESTRAS MIRADAS SE FIJAN EN LA ESQUINA IZQUIERDA DEL RECINTO. ES POR ESTA, QUE EL TRÁNSITO DE LAS PERSONAS DIRECCIONA EL HABITAR, NOSOTROS, ESPERANZADOS POR ENCONTRAR ROSTROS FAMILIARES MANTENIENDO NUESTRAS CABEZAS FIJAS HACIA AQUELLA ENTRADA UMBRAL.

73. Bajo la marquesina de un paradero se da paso al acto de simultaneidad. Las miradas direccionadas hacia el frente develan la espera por abordar transporte lo antes posible... El espacio bajo esta extensión de cielo aísla en cierto modo el cielo exterior.

101. Bajo el cielo de un paradero, la extensión angosta de la calle encuadra el habitar. Por ella se avanza, se acercan y se alejan. Ese puntaje de estructura enmarca aquellos actos en cuadros efímeros y constantes.

106. Desde lo alto de una galería y albergado bajo el cielo de una cubierta metálica nuestras miradas se fijan en la esquina izquierda del recinto. Es por esta, que el tránsito de las personas direcciona el habitar, nosotros, esperanzados por encontrar rostros familiares mantenemos nuestras cabezas fijas hacia aquella entrada umbral.

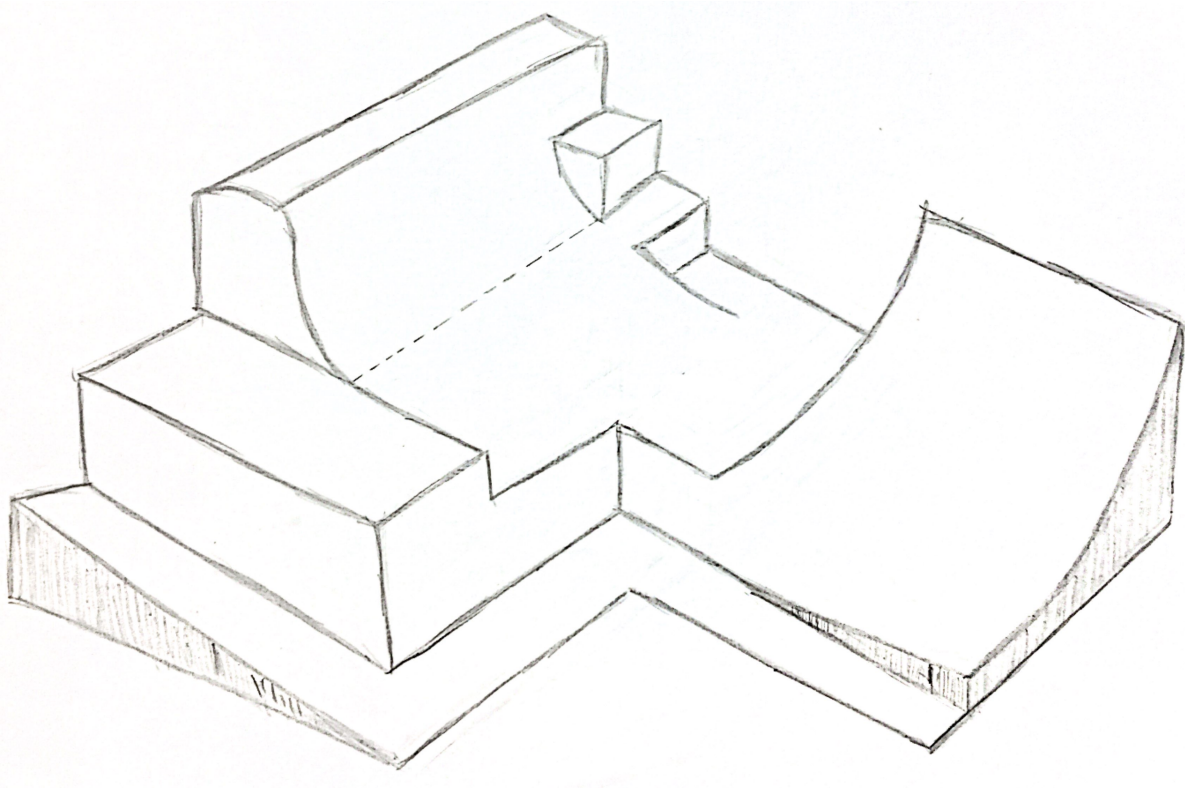

BOSQUEJO FUSIÓN DEL CALCE HABITABLE

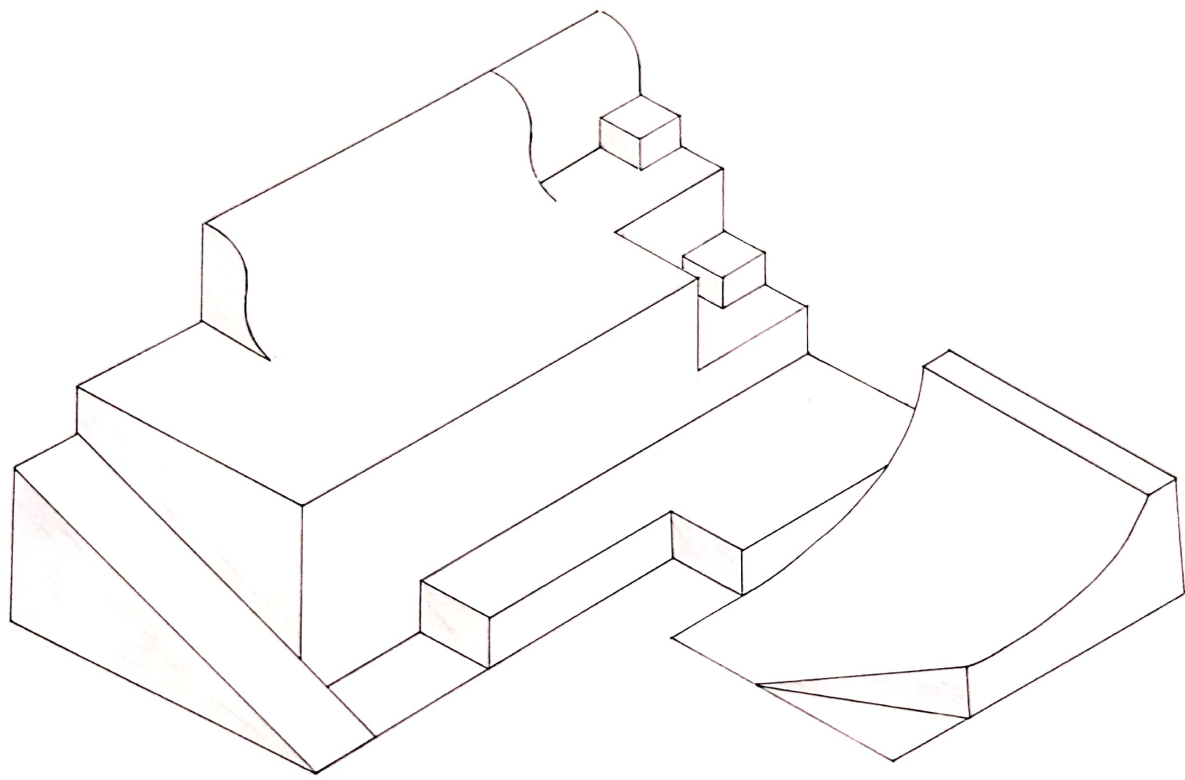

CALCE ISOMÉTRICO PROYECTADO

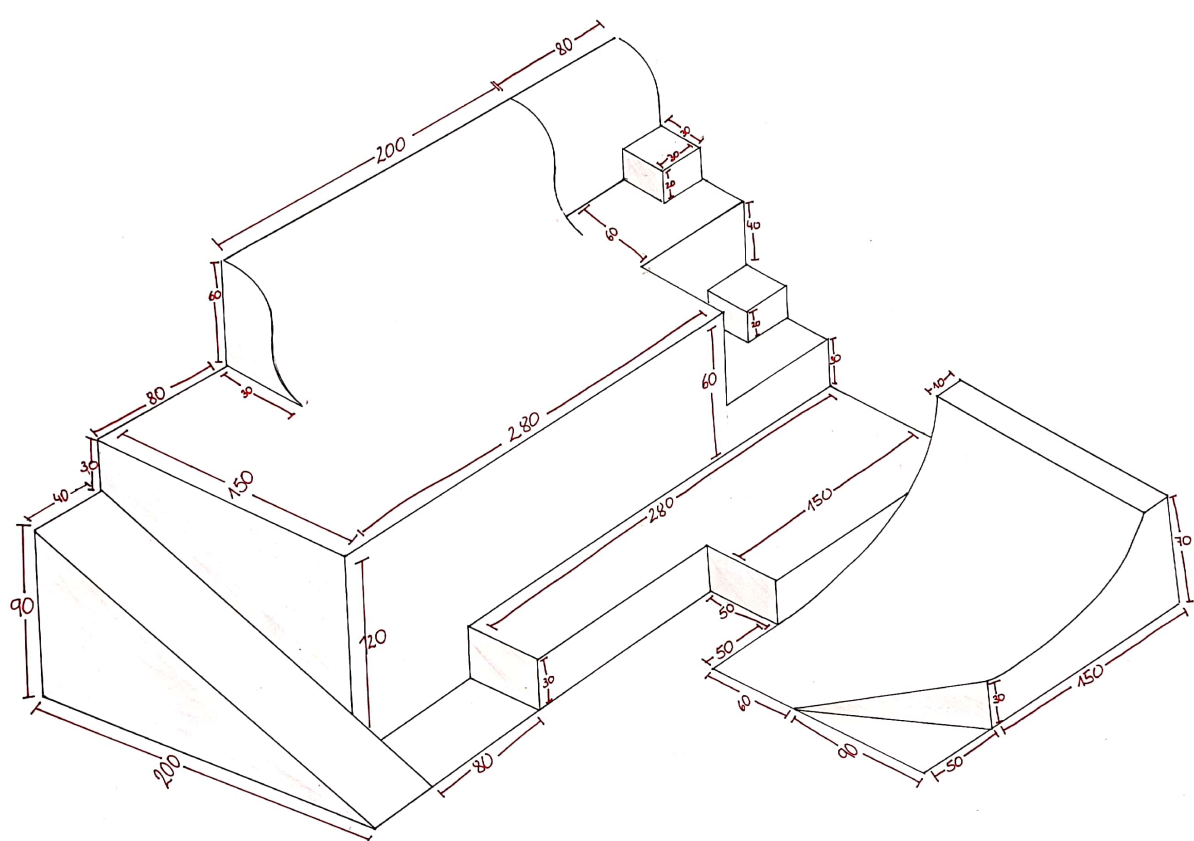

CALCE ISOMÉTRICO MEDIDO

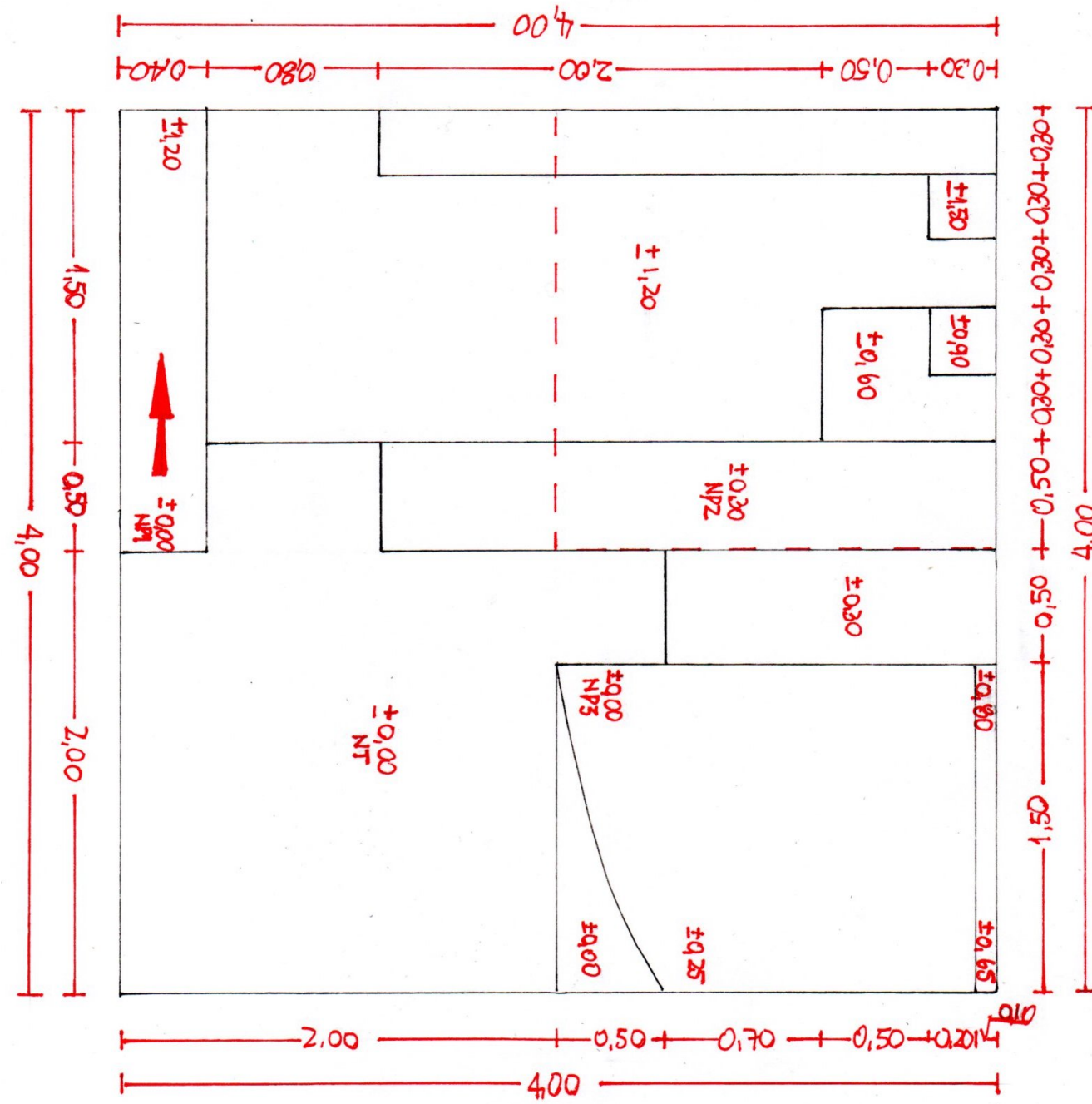

PLANTA PROYECTADA FUSIÓN DE CALCE HABITABLE

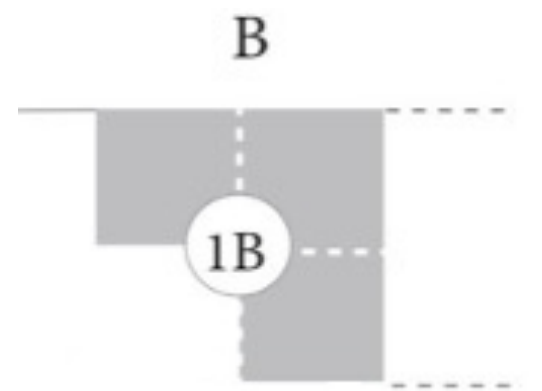
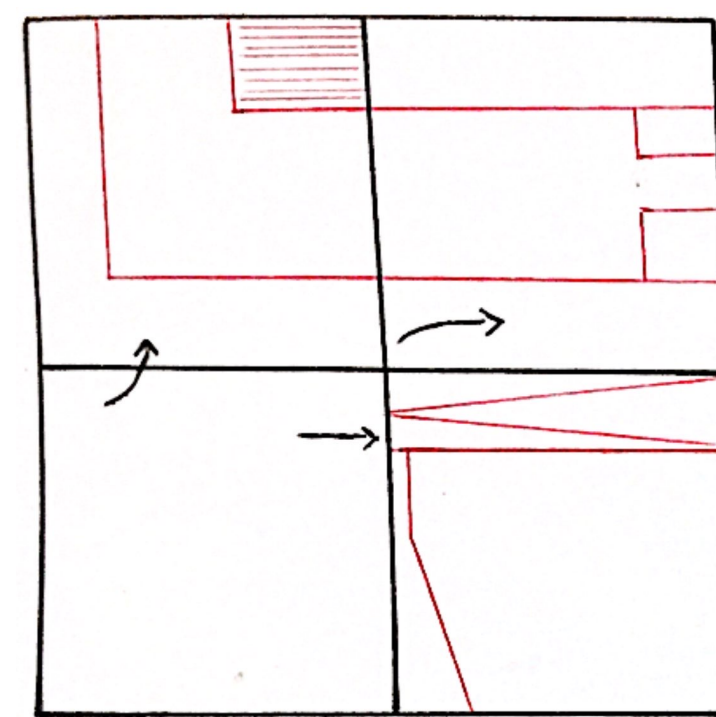
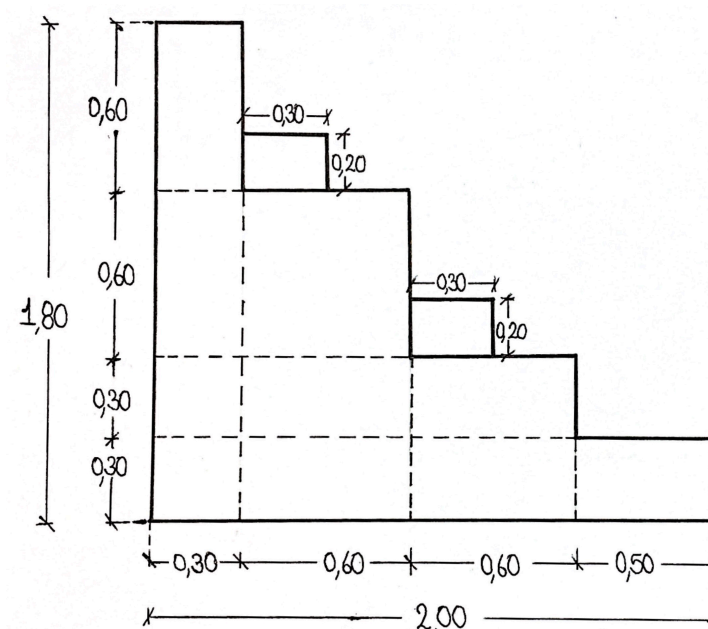
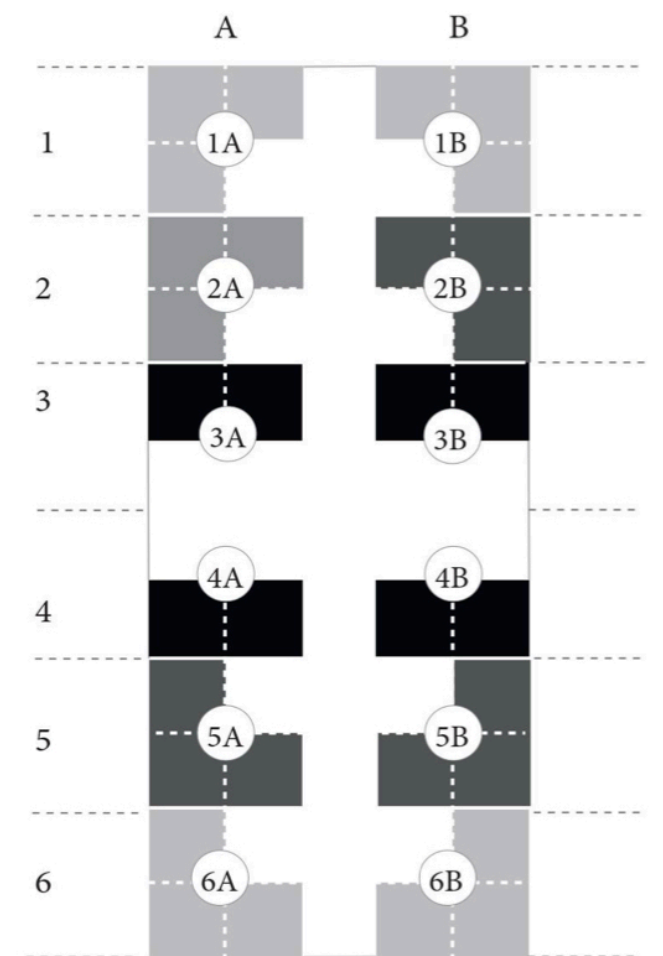

e[ad]
 Escuela de Arquitectura y Diseño
 Pontificia Universidad Católica de Valparaíso

COBIJO EN ALTURA GANADO PARA LA EXTENSIÓN DEL AULA

REGISTRO FOTOGRÁFICO PLIEGUE DEL OÍR

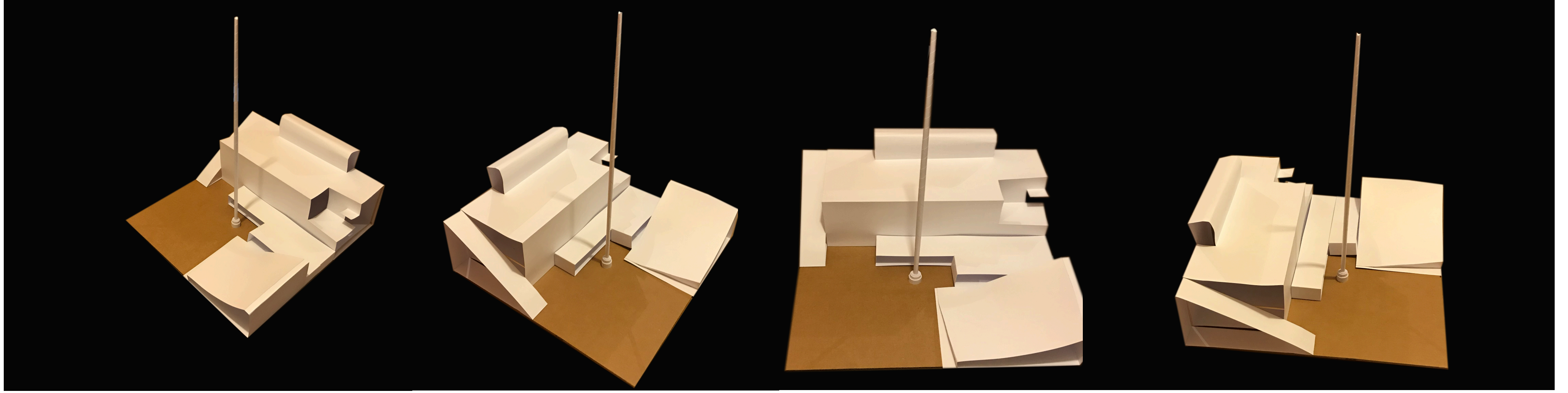

REGISTRO FOTOGRÁFICO DE PROTOTIPO PLIEGUE DEL OÍR

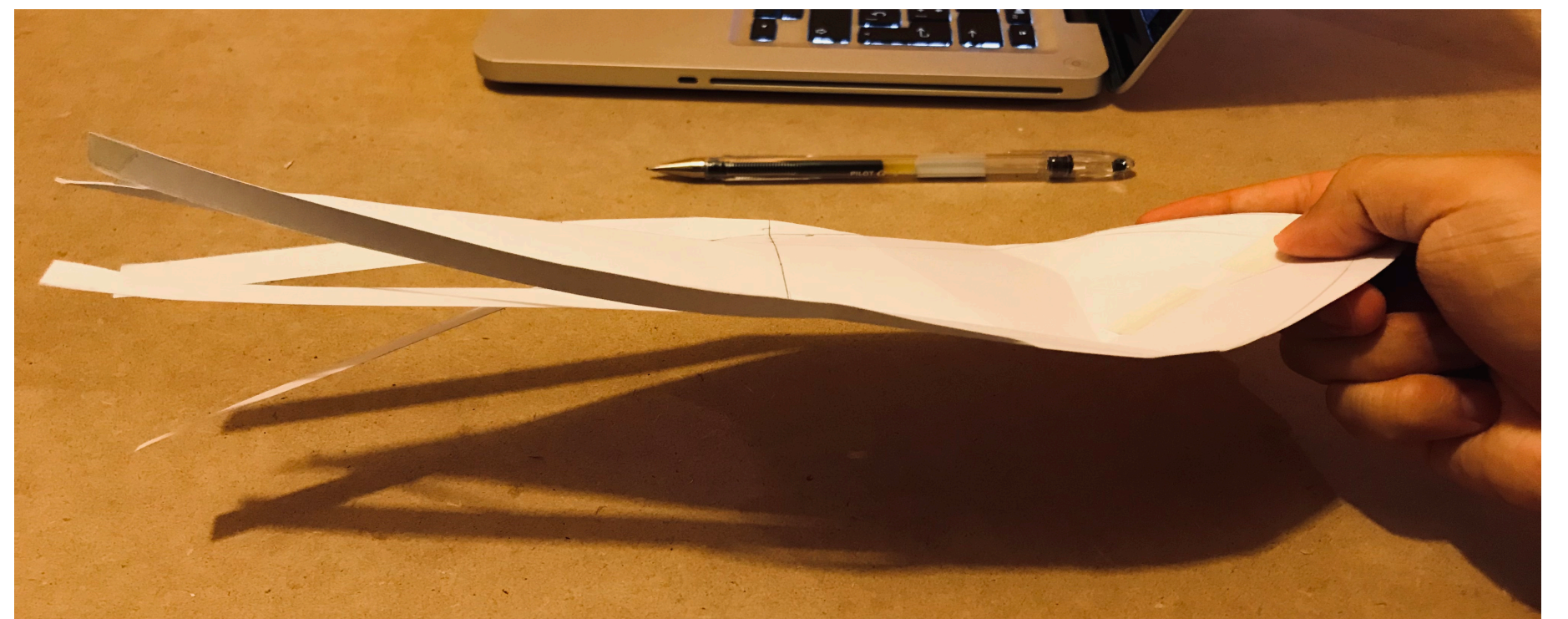
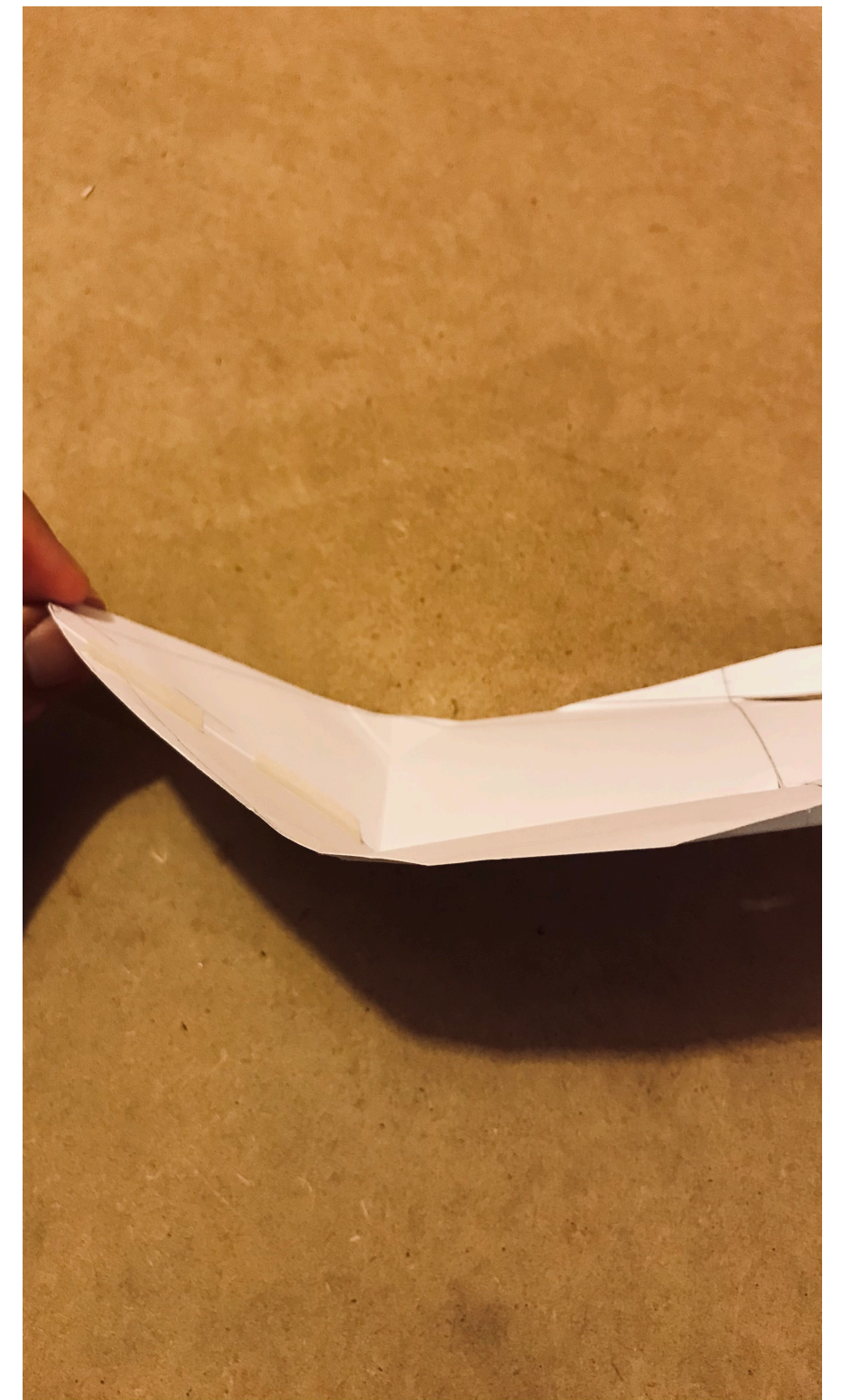
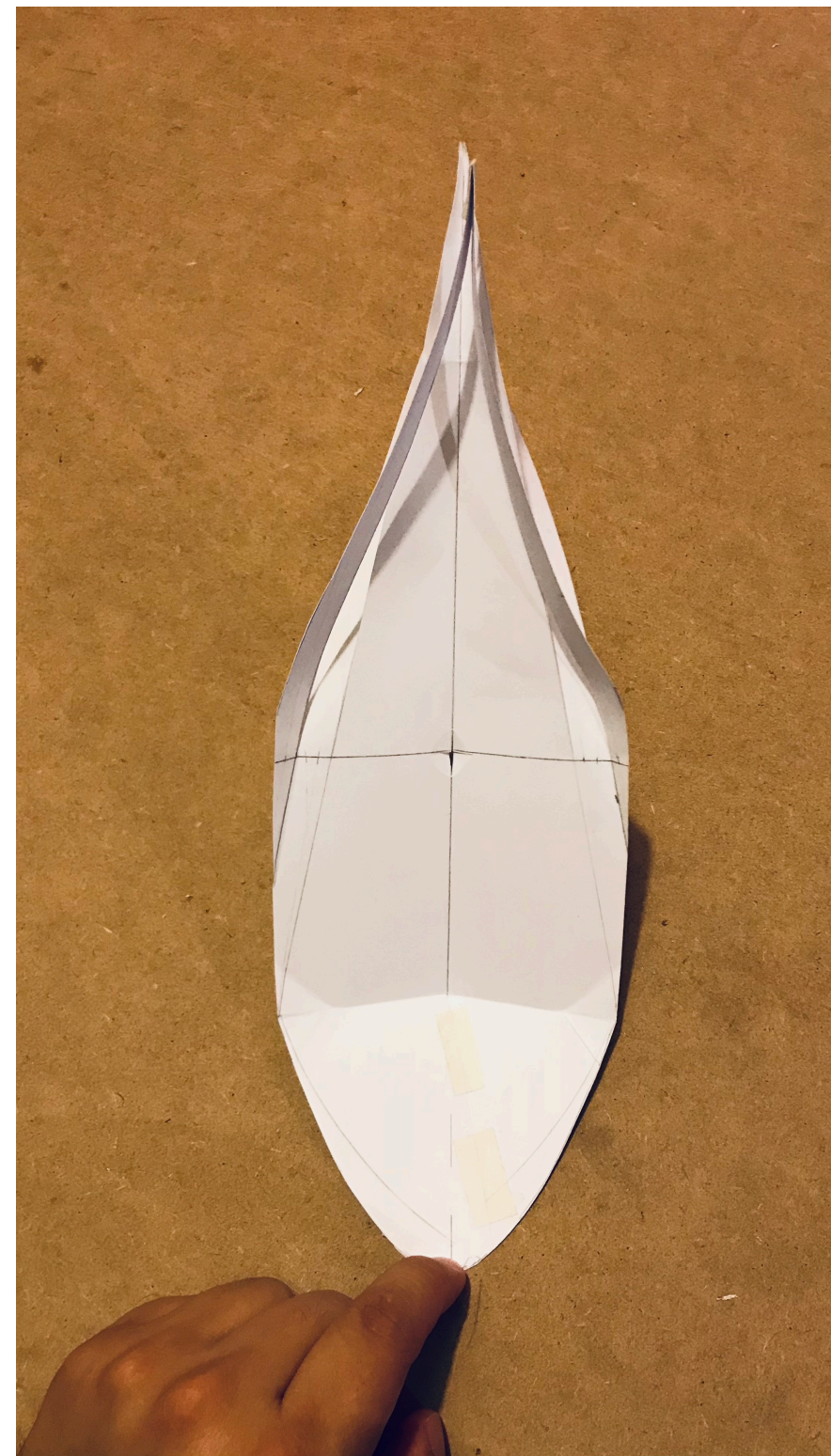
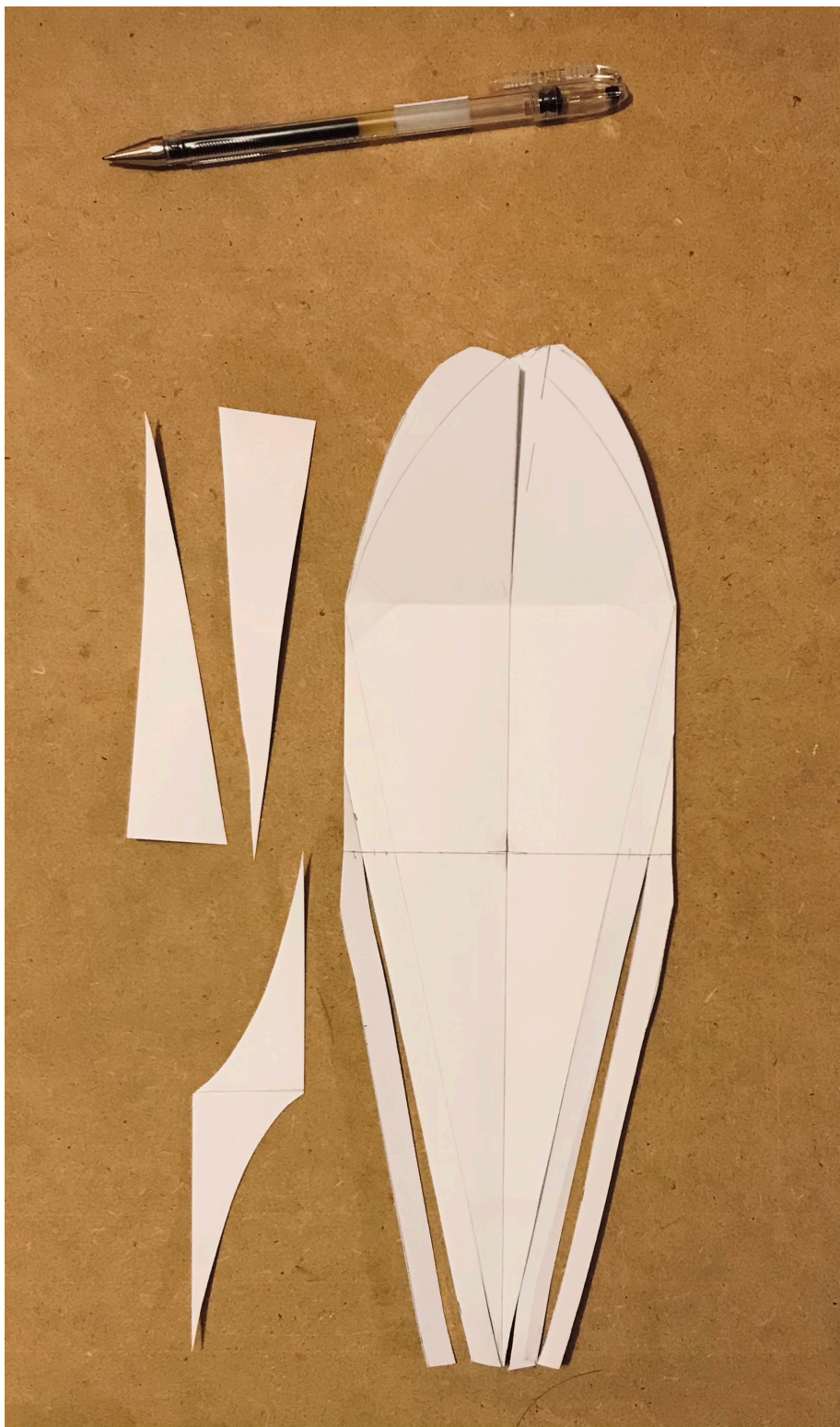

COBIJO ENTRE ALTURAS GANADAS PARA EL AULA

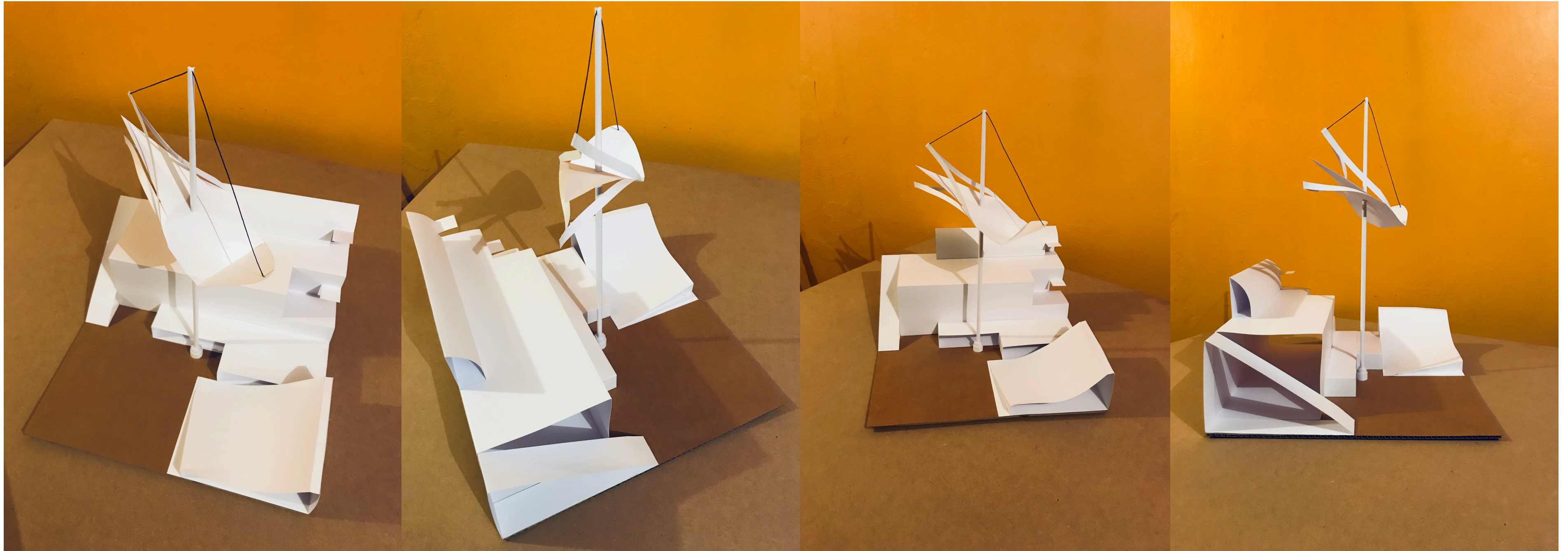

REGISTRO FOTOGRÁFICO DEL PLIEGUE MONTADO

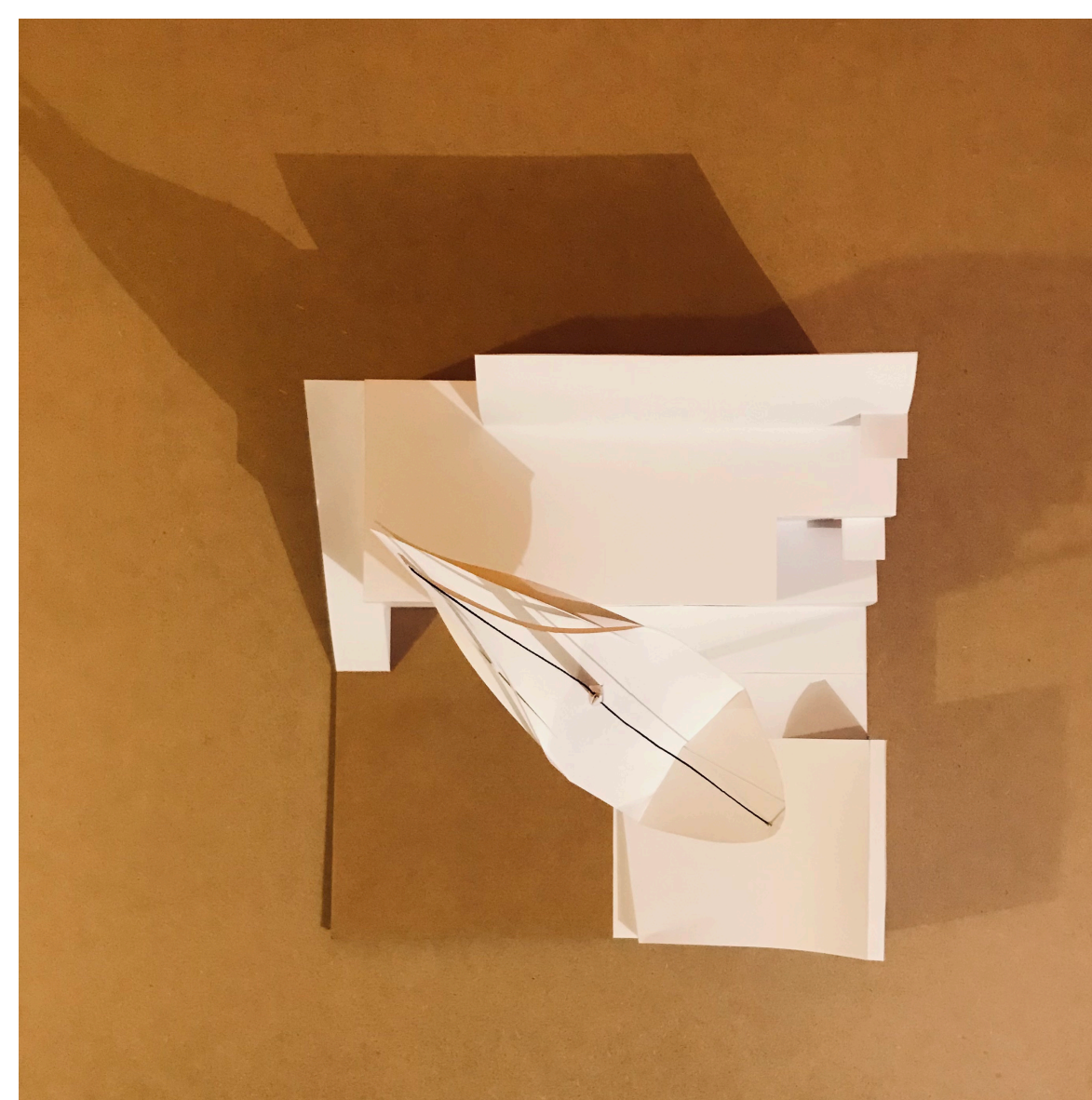
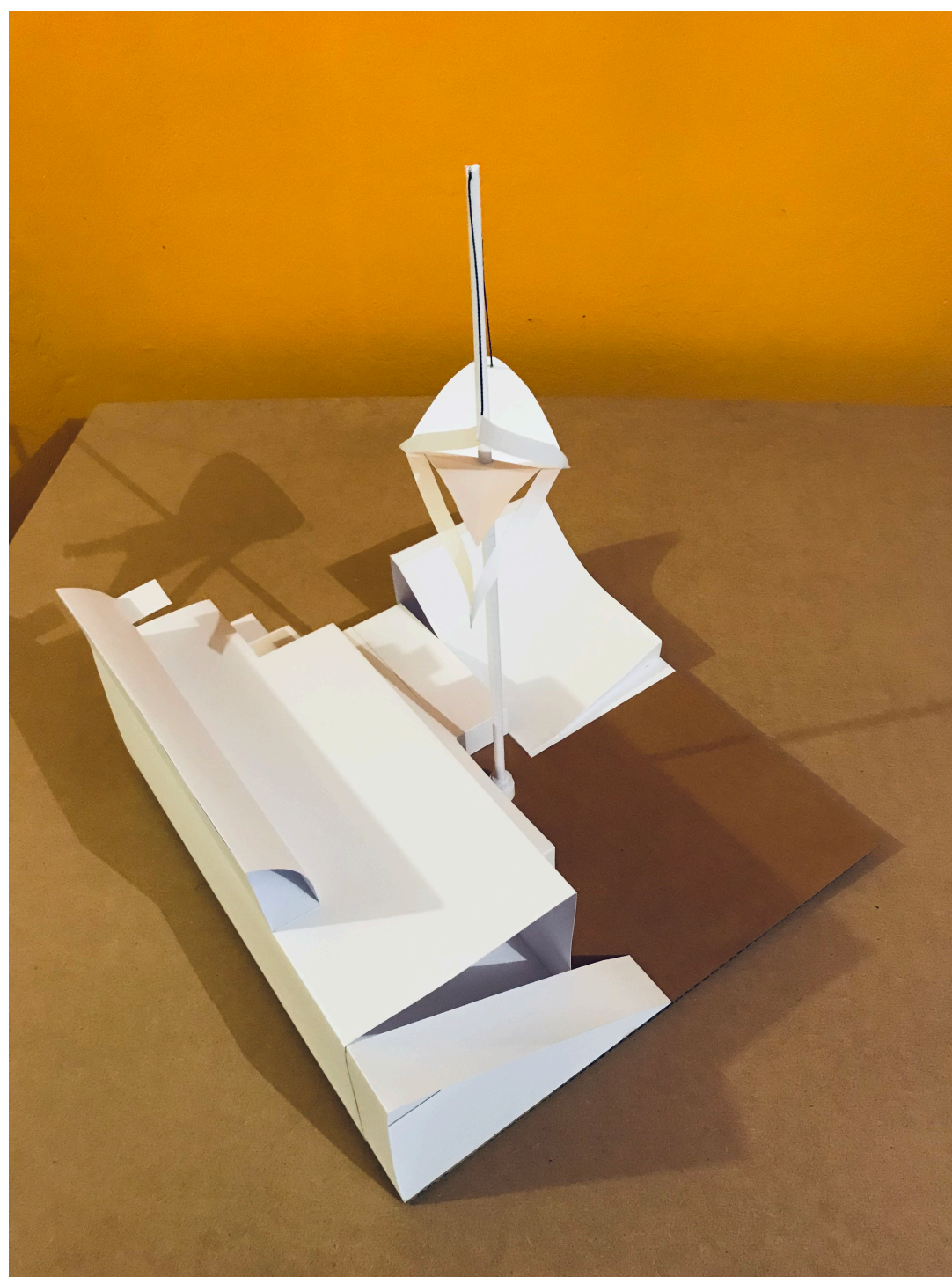

e[ad]
Escuela de Arquitectura y Diseño
Pontificia Universidad Católica de Valparaíso