

L01

PROYECTO CENTRO DEPORTIVO, PASEO COSTERO JUAN DE SAAVEDRA

MARÍA PAZ QUIROZ SALAZAR

TALLER MARGINALIDAD, BORDE COSTERO Y CIUDAD PUERTO
PROF. JORGE FERRADA / CARLA SAAVEDRA

PLANIMETRIA: EMPLAZAMIENTO

ESCALA: 1/500

03 DE JULIO, 2023

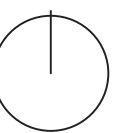

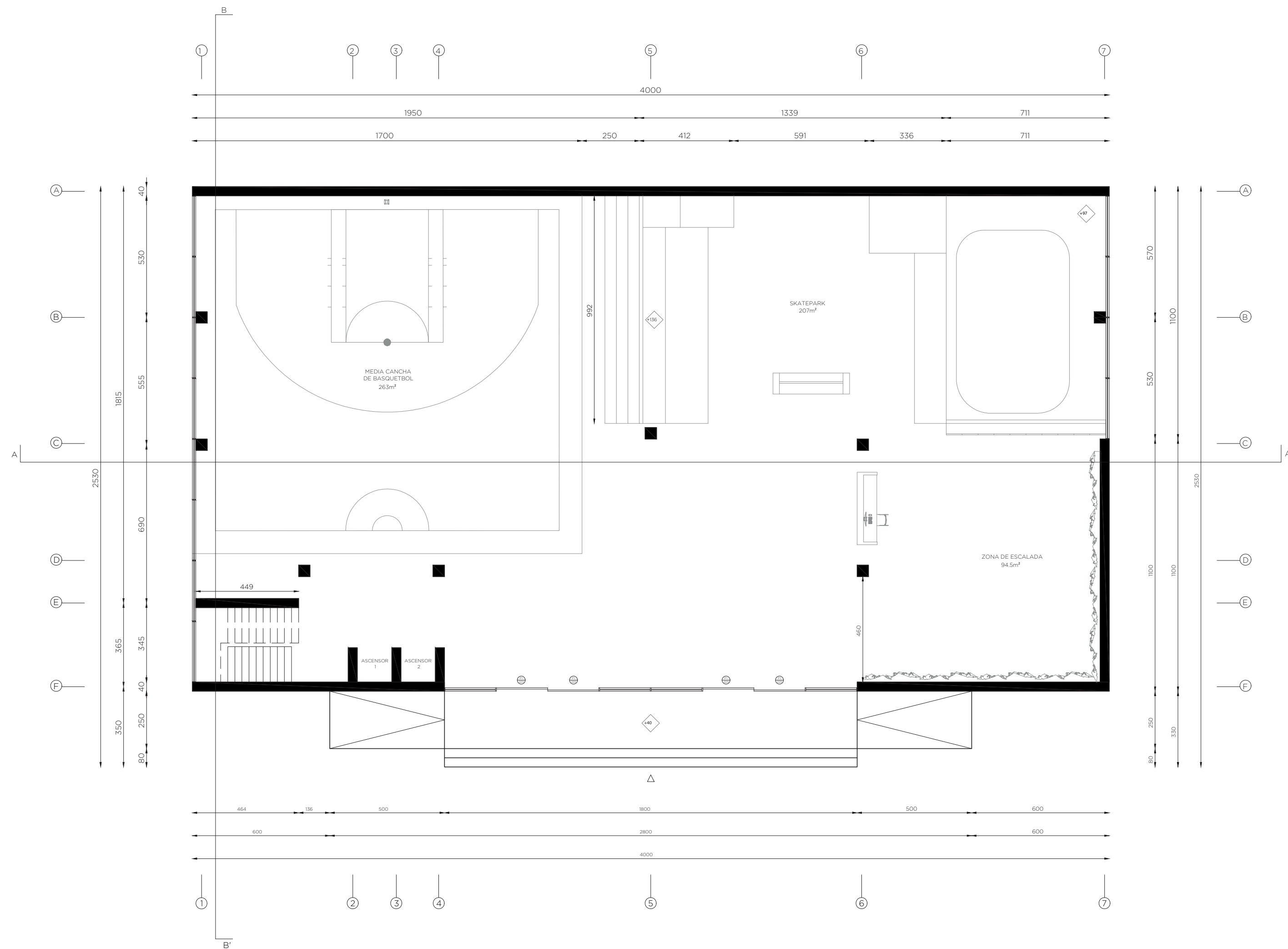

L02

PROYECTO CENTRO DEPORTIVO, PASEO COSTERO JUAN DE SAAVEDRA
 MARÍA PAZ QUIROZ SALAZAR
 TALLER MARGINALIDAD, BORDE COSTERO Y CIUDAD PUERTO
 PROF. JORGE FERRADA / CARLA SAAVEDRA

PLANIMETRIA: PLANTA NIVEL 1
 ESCALA: 1/150
 03 DE JULIO, 2023

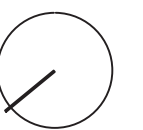

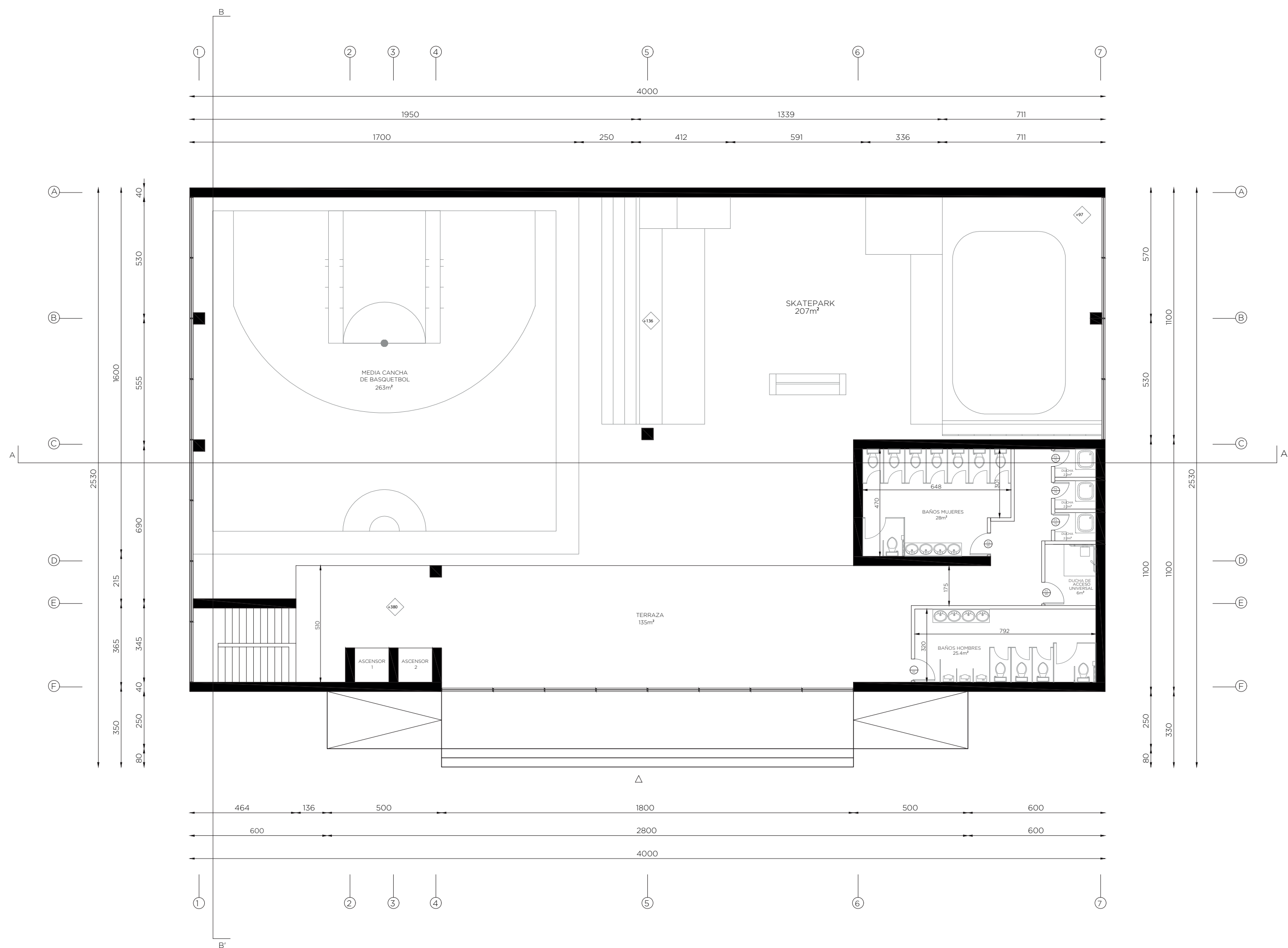

L03

PROYECTO CENTRO DEPORTIVO, PASEO COSTERO JUAN DE SAAVEDRA

MARÍA PAZ QUIROZ SALAZAR

TALLER MARGINALIDAD, BORDE COSTERO Y CIUDAD PUERTO
 PROF. JORGE FERRADA / CARLA SAAVEDRA

PLANIMETRIA: PLANTA NIVEL 2

ESCALA: 1/150

03 DE JULIO, 2023

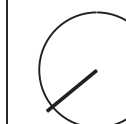

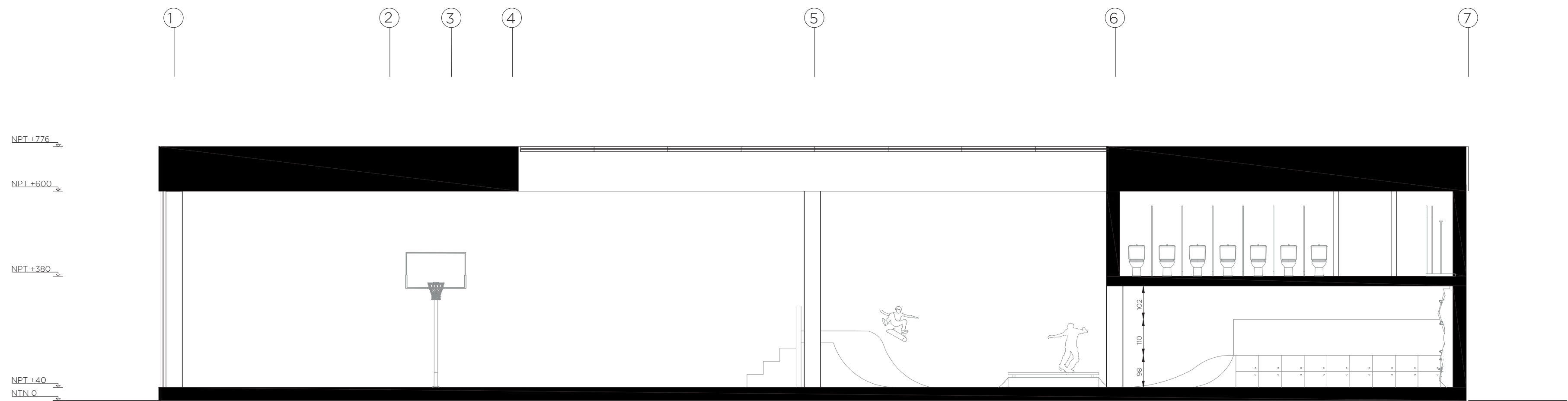

L04

PROYECTO CENTRO DEPORTIVO, PASEO COSTERO JUAN DE SAAVEDRA
 MARÍA PAZ QUIROZ SALAZAR
 TALLER MARGINALIDAD, BORDE COSTERO Y CIUDAD PUERTO
 PROF. JORGE FERRADA / CARLA SAAVEDRA

PLANIMETRIA: CORTE A - A'
 ESCALA: 1/100
 03 DE JULIO, 2023

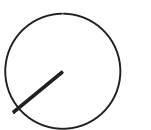

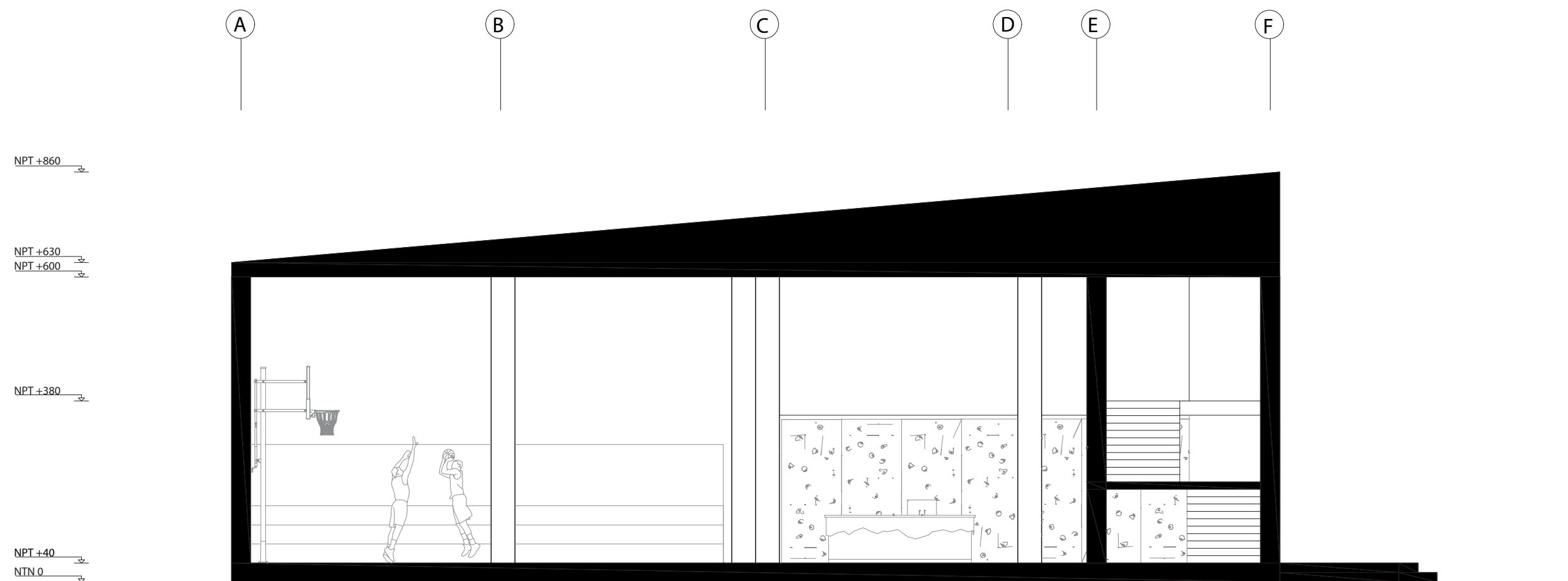

L05

PROYECTO CENTRO DEPORTIVO, PASEO COSTERO JUAN DE SAAVEDRA
MARÍA PAZ QUIROZ SALAZAR

TALLER MARGINALIDAD, BORDE COSTERO Y CIUDAD PUERTO
PROF. JORGE FERRADA / CARLA SAAVEDRA

PLANIMETRIA: CORTE B -B'
ESCALA: 1/100
03 DE JULIO, 2023

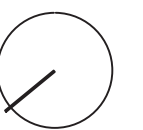

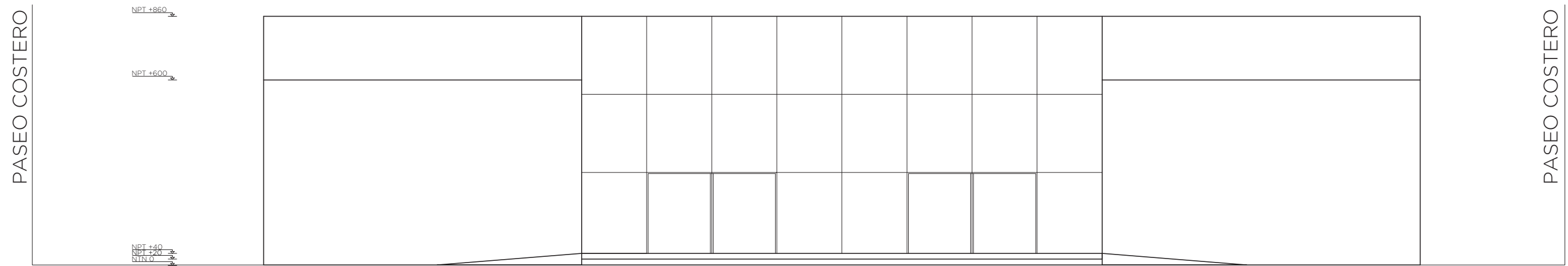

L06

PROYECTO CENTRO DEPORTIVO, PASEO COSTERO JUAN DE SAAVEDRA
MARÍA PAZ QUIROZ SALAZAR

TALLER MARGINALIDAD, BORDE COSTERO Y CIUDAD PUERTO
PROF. JORGE FERRADA / CARLA SAAVEDRA

PLANIMETRIA: ELEVACIÓN NOROESTE
ESCALA: 1/150
03 DE JULIO, 2023



COSTA

NPT +860

NPT +630
NPT +600

NPT +40
NPT +20
NTN 0

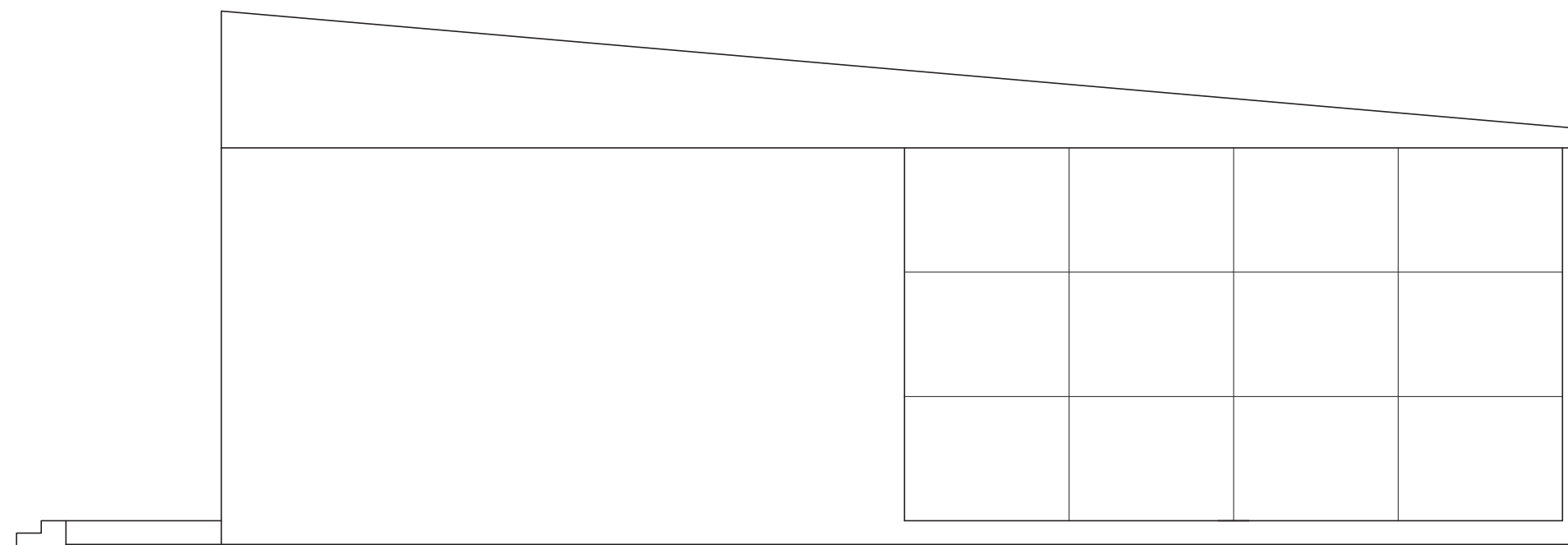

VÍA FÉRREA

L07

PROYECTO CENTRO DEPORTIVO, PASEO COSTERO JUAN DE SAAVEDRA
MARÍA PAZ QUIROZ SALAZAR

TALLER MARGINALIDAD, BORDE COSTERO Y CIUDAD PUERTO
PROF. JORGE FERRADA / CARLA SAAVEDRA

PLANIMETRIA: ELEVACIÓN SUROESTE
ESCALA: 1/100
03 DE JULIO, 2023

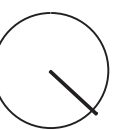

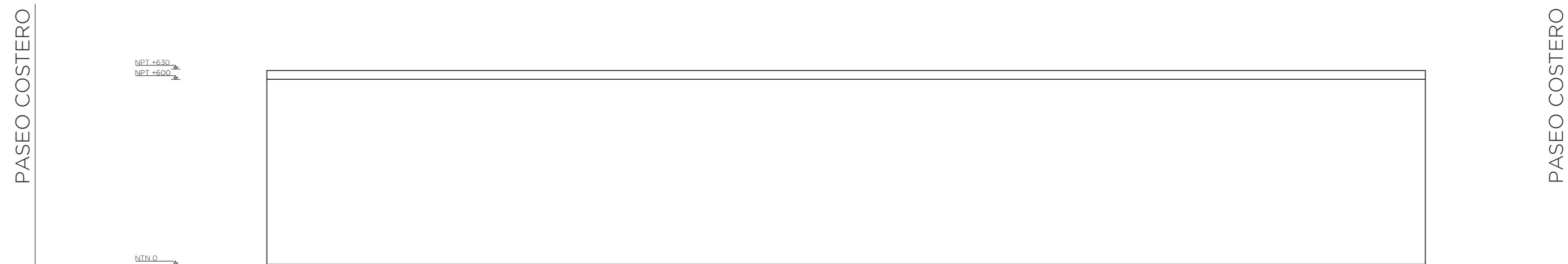

L08

PROYECTO CENTRO DEPORTIVO, PASEO COSTERO JUAN DE SAAVEDRA
MARÍA PAZ QUIROZ SALAZAR

TALLER MARGINALIDAD, BORDE COSTERO Y CIUDAD PUERTO
PROF. JORGE FERRADA / CARLA SAAVEDRA

PLANIMETRIA: ELEVACIÓN SURESTE
ESCALA: 1/150
03 DE JULIO, 2023

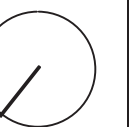

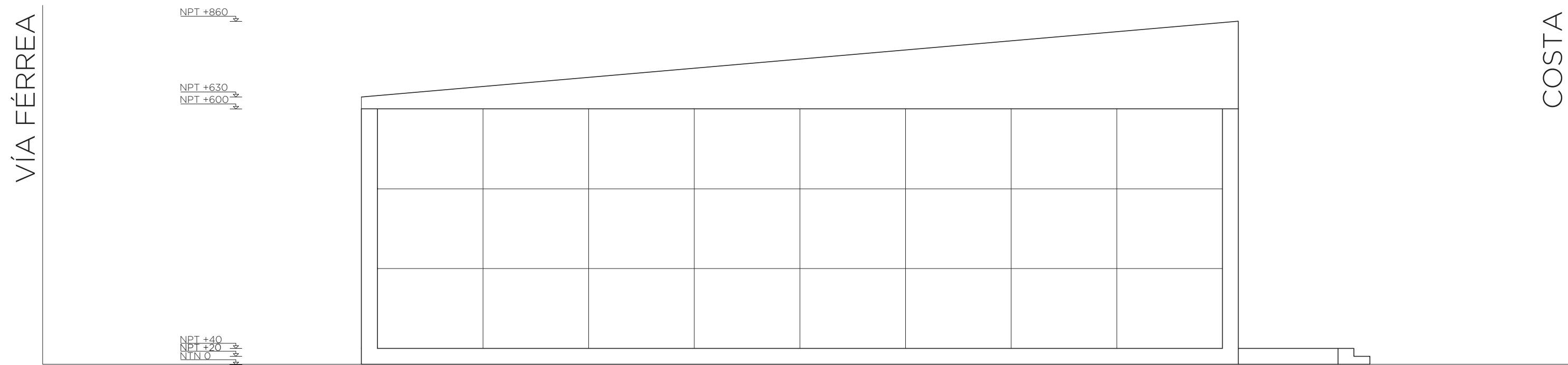

L09

PROYECTO CENTRO DEPORTIVO, PASEO COSTERO JUAN DE SAAVEDRA
 MARÍA PAZ QUIROZ SALAZAR

TALLER MARGINALIDAD, BORDE COSTERO Y CIUDAD PUERTO
 PROF. JORGE FERRADA / CARLA SAAVEDRA

PLANIMETRIA: ELEVACIÓN NORESTE
 ESCALA: 1/100
 03 DE JULIO, 2023



