

# Proyecto Restaurant “Galerías marinas de relumbre”

Lámina 2, Planimetrías

FRANCISCA SOTO RODRÍGUEZ

Cierre de ciclo 3 - Taller del Acto y el Vacío:  
Habitabilidad y Riesgos en el Borde Costero,  
1er Semestre, 2020.

Profesores: Felipe Igualt y Joaquín Fernández.  
Arquitectura • e.ad

Emplazamiento:

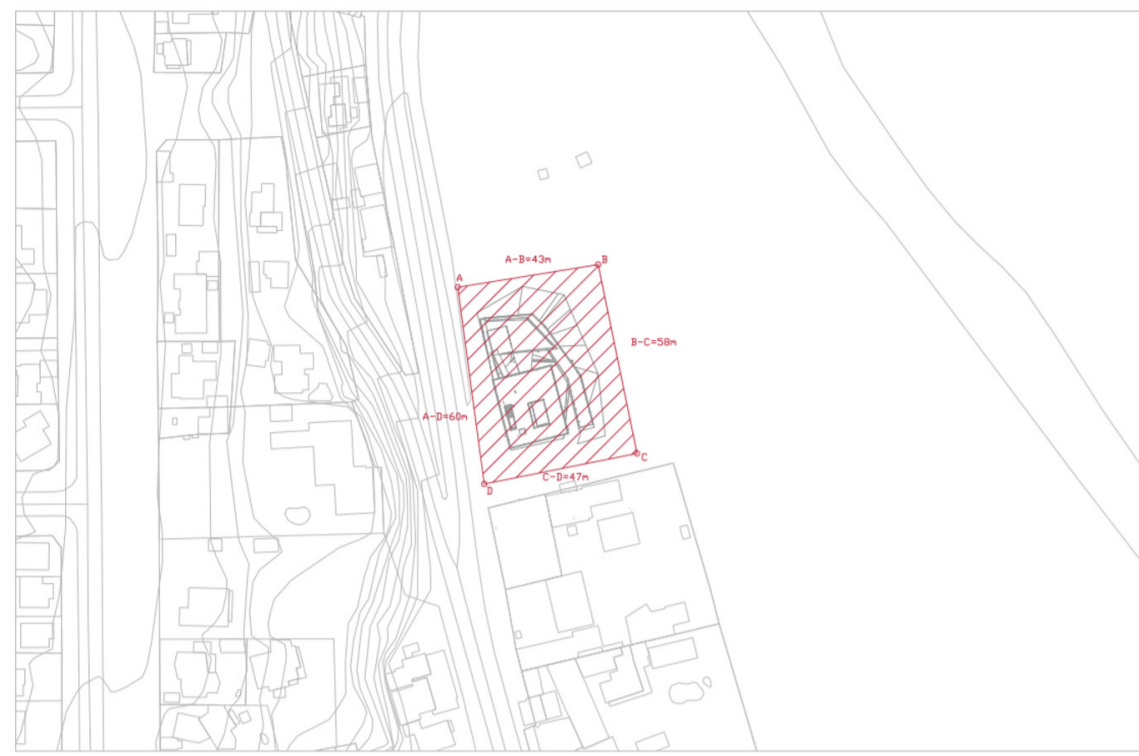

Ubicación:



Cambios desde la maqueta:

Sector A, en la sexta fachada: inclinación del cielo hacia el centro de la lucarna (se ve en corte y COH)

Planta 1 (suelo del abajo A y segundo nivel B):

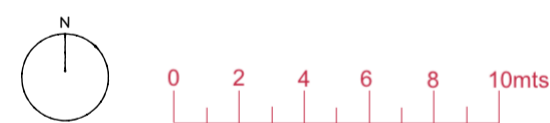
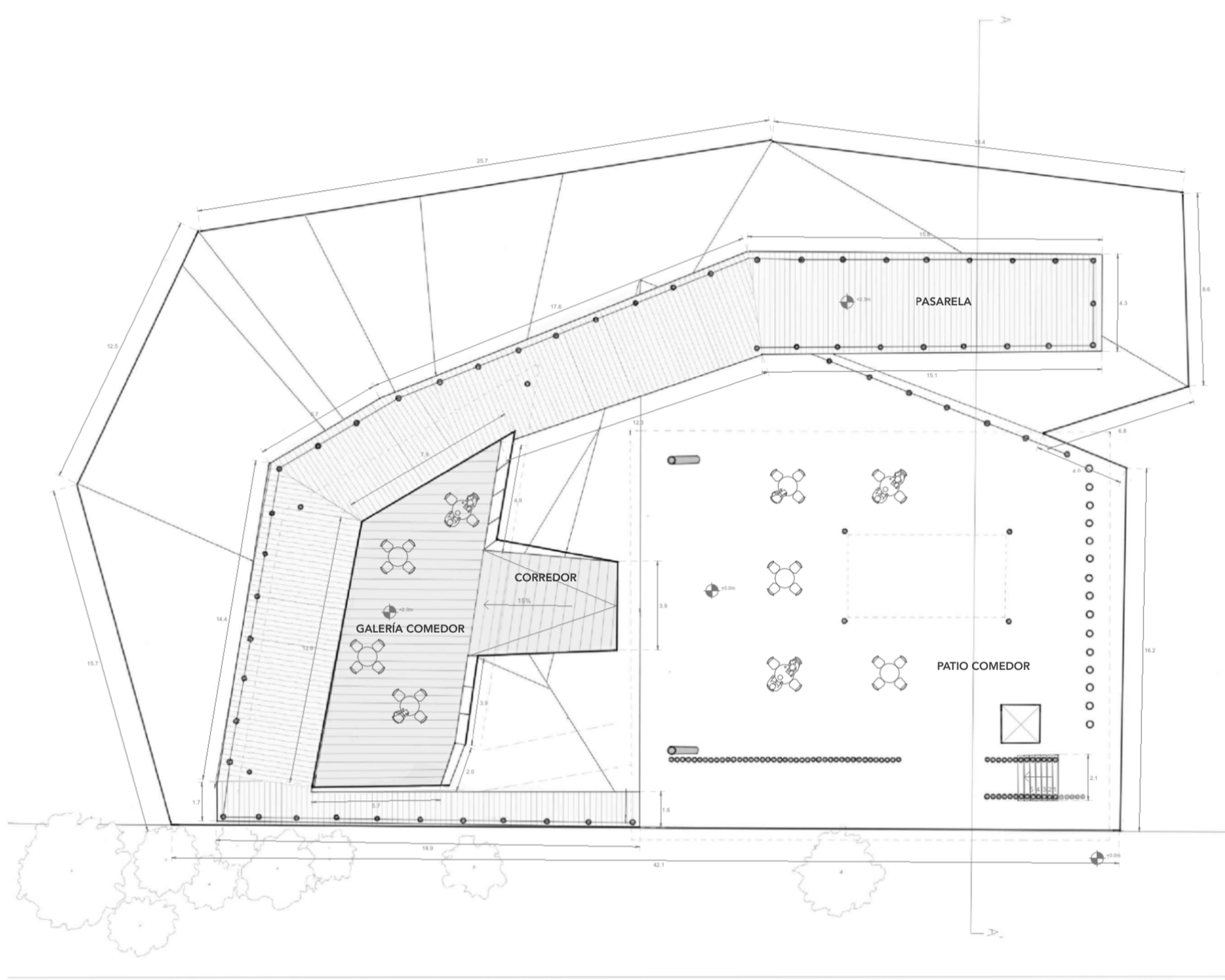

Planta 2 (segundo nivel A y tercer nivel B):

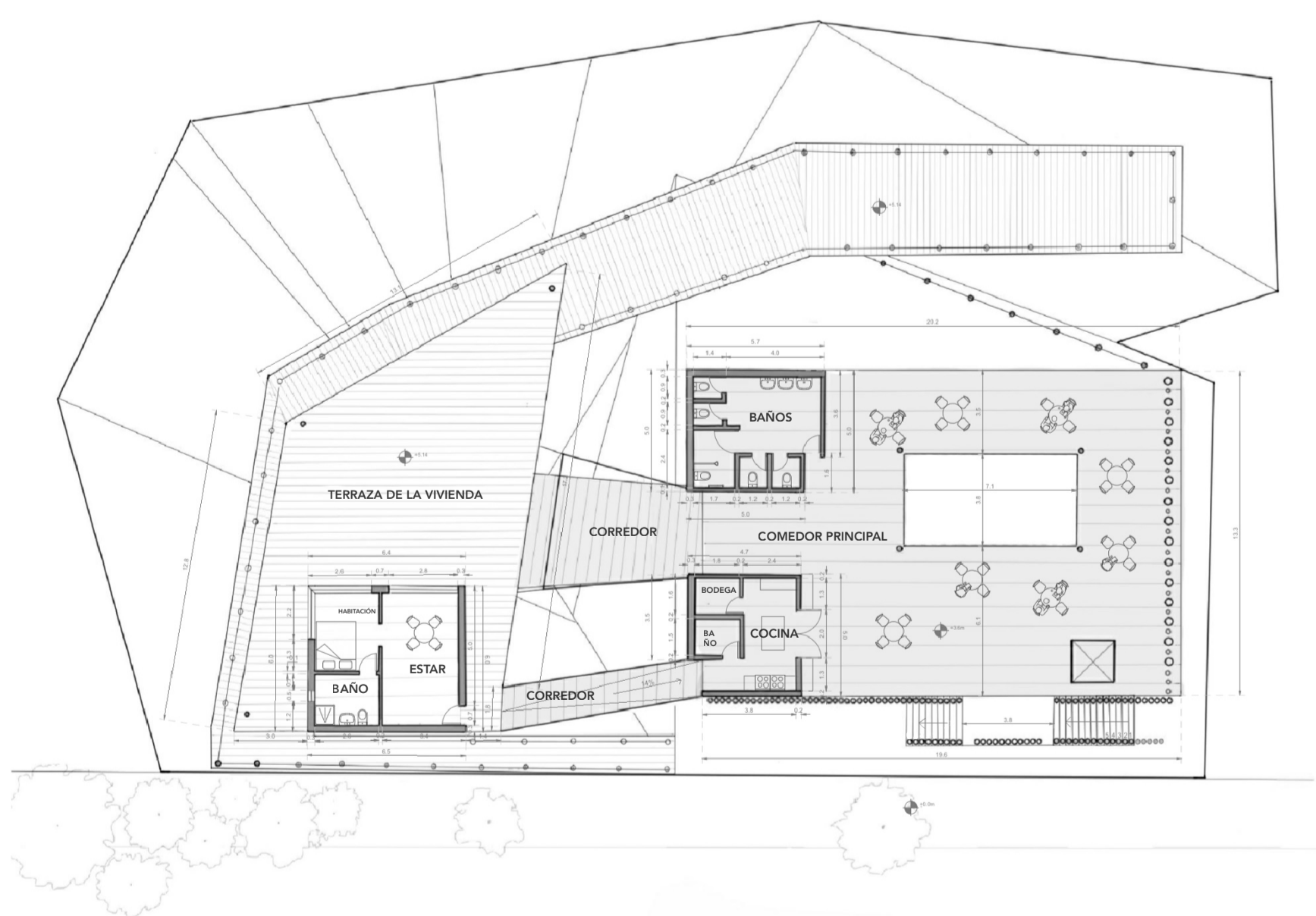

Corte A-A':

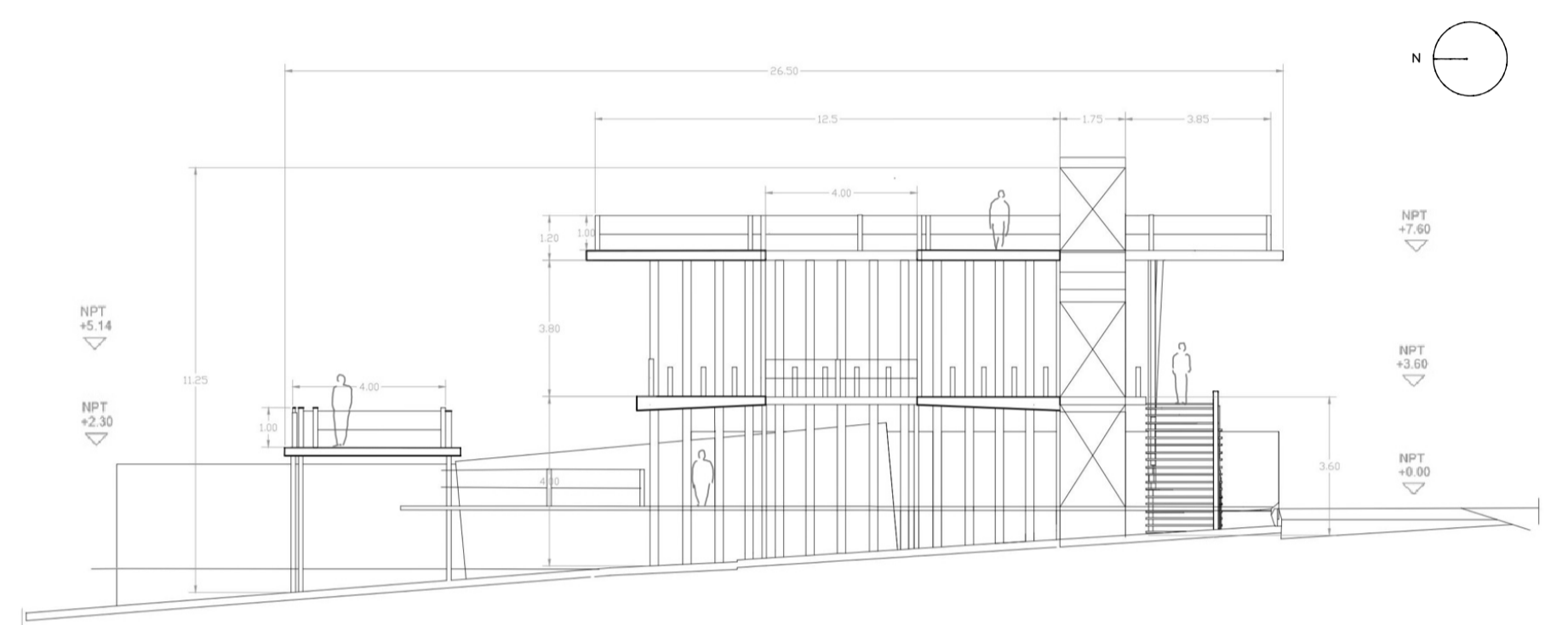

Asoleamiento en corte | 14:00 hrs:

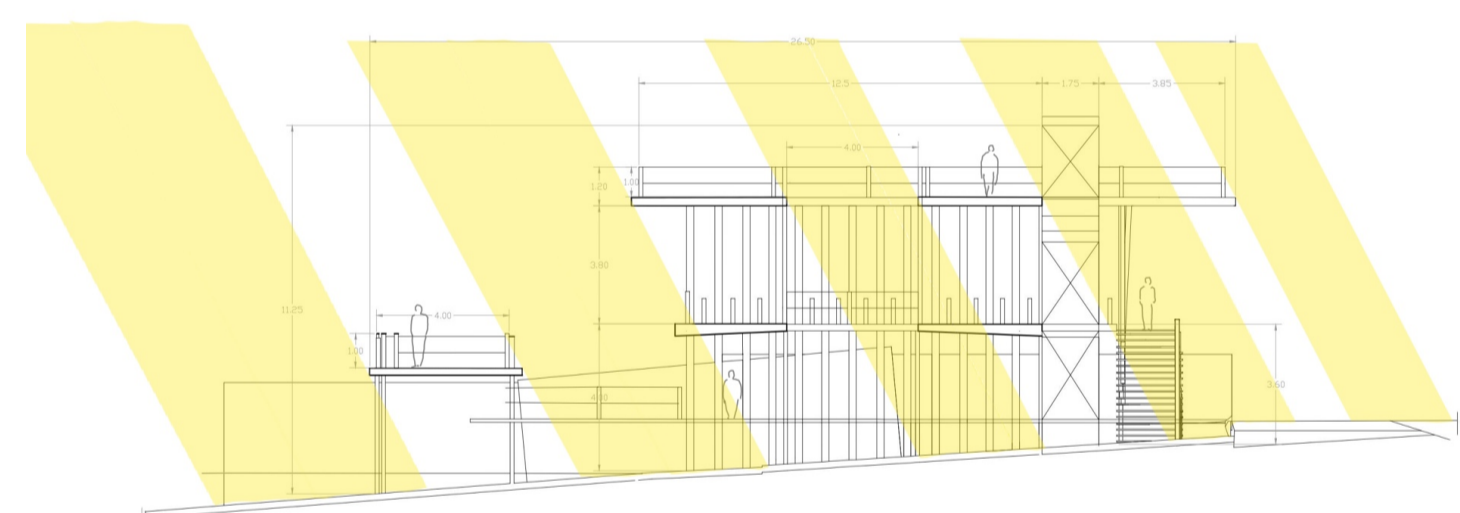

Solsticio de verano



Equinoccio de Otoño

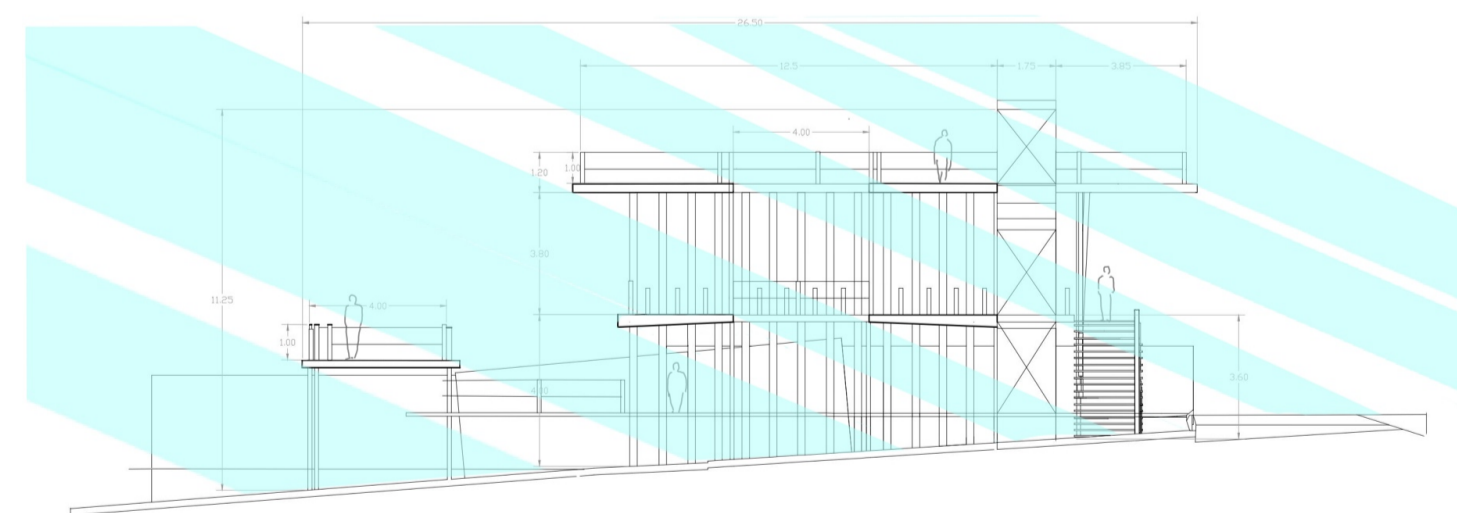

Solsticio de invierno

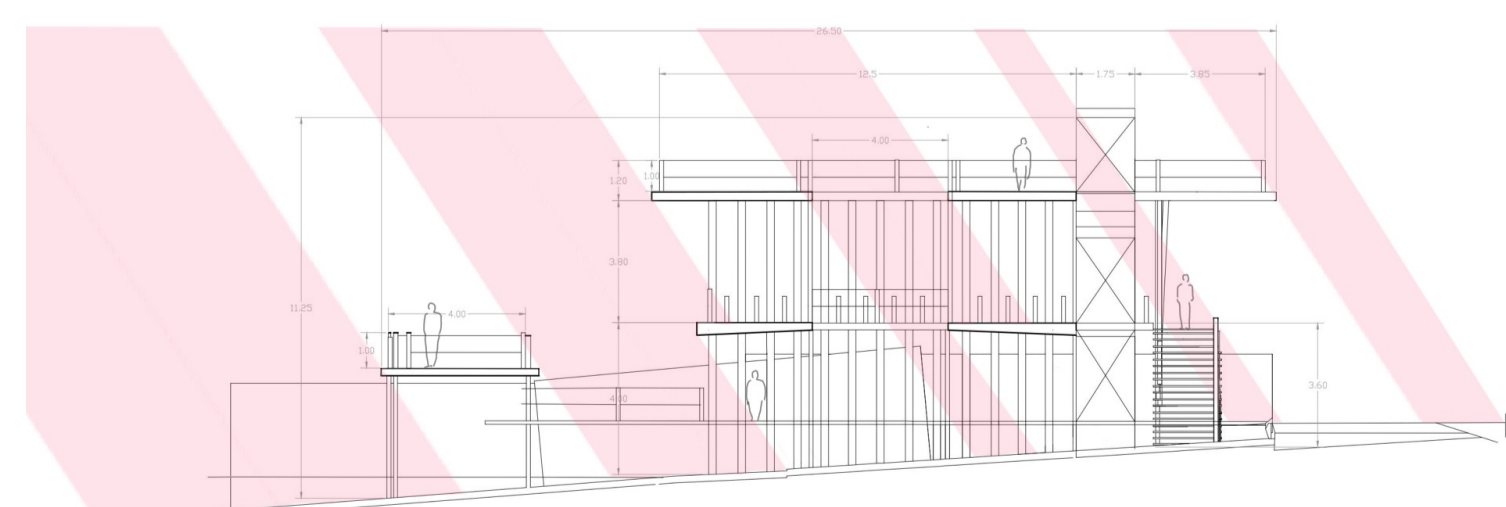

Equinoccio de primavera