

# Mostrarse al encuentro dialogante de la luminosidad centralizada.

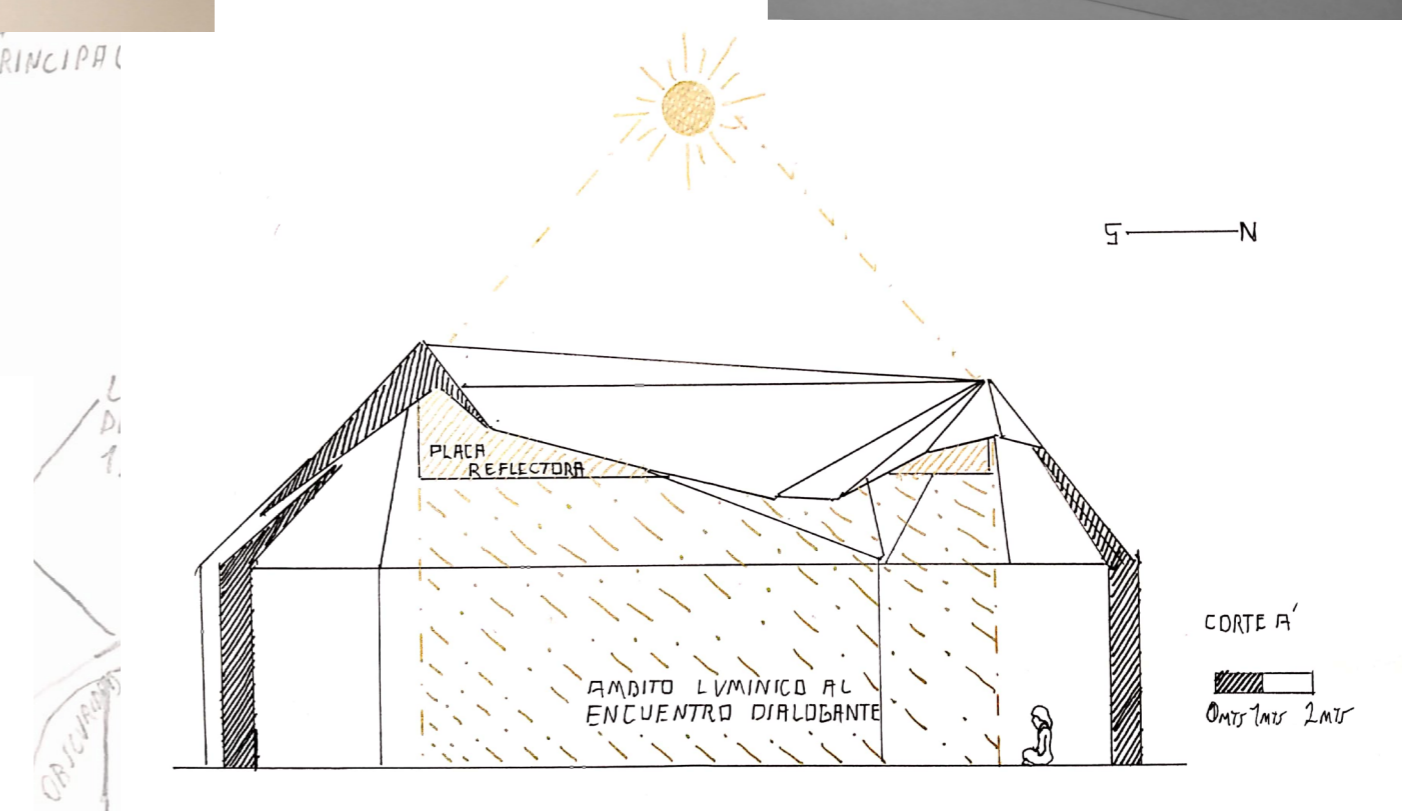

El curso del espacio busca crear una sombra interior que alberga dos luces congregantes; por una parte, el haz de luz da instancia al encuentro de discusión respecto a algo que se muestra; y en segunda instancia, la luz atmosférica centralizada da ámbito al encuentro en un centro lumínico, que se evidencia primordialmente en el suelo, el cual está circunscrito dentro de la oscuridad o sombras del contorno del espacio.

Esta luz tenue da pie para acercar el cuerpo a este centro, pues este se muestra ante la luz. Realizado este acto, se da cabida a la posibilidad del diálogo respetuoso, donde los individuos se enician en torno a la luminosidad y se muestran hacia el espacio y hacia los demás, para así poder entablar una conversación o discusión, de manera horizontal, participativa y comunitaria.

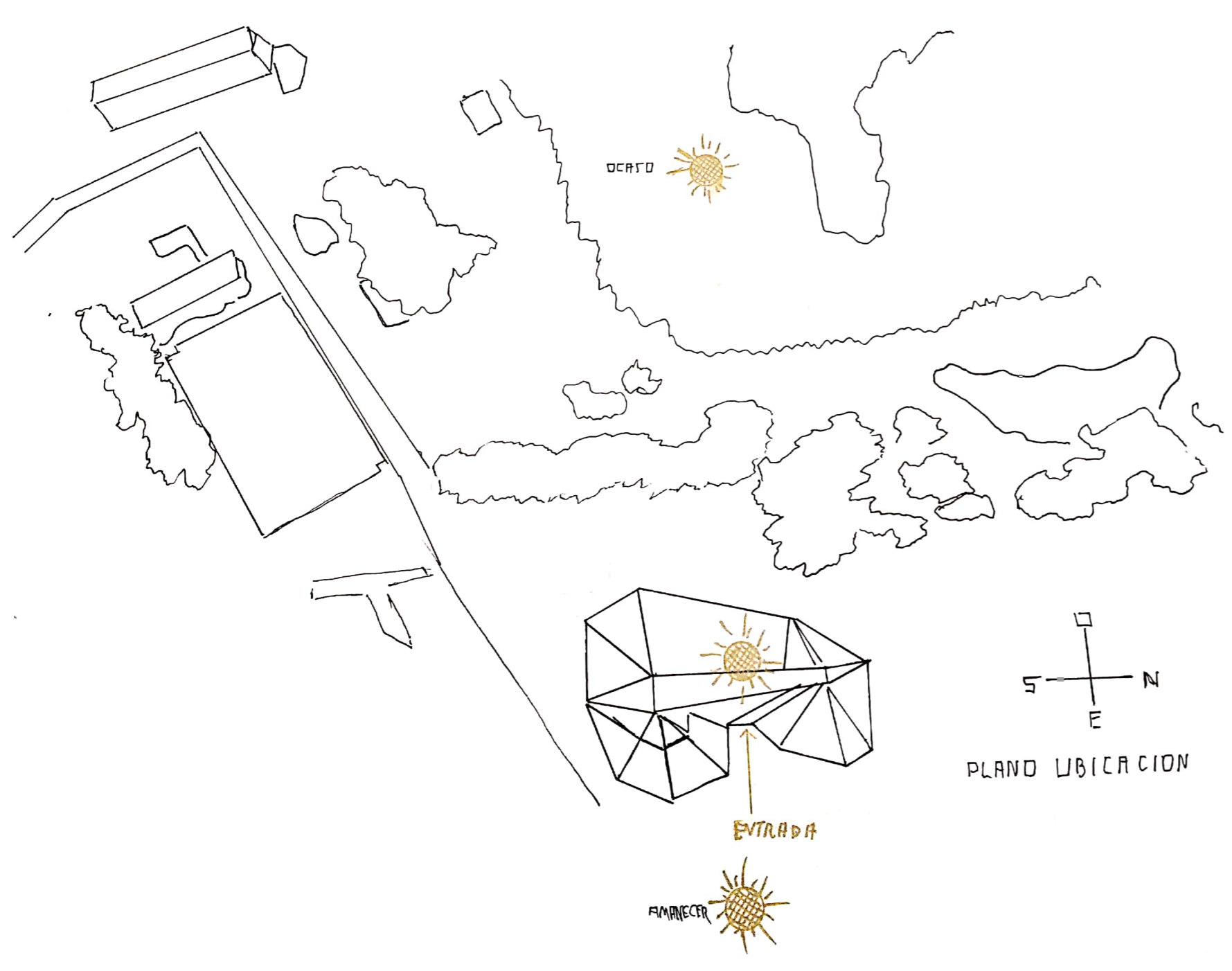
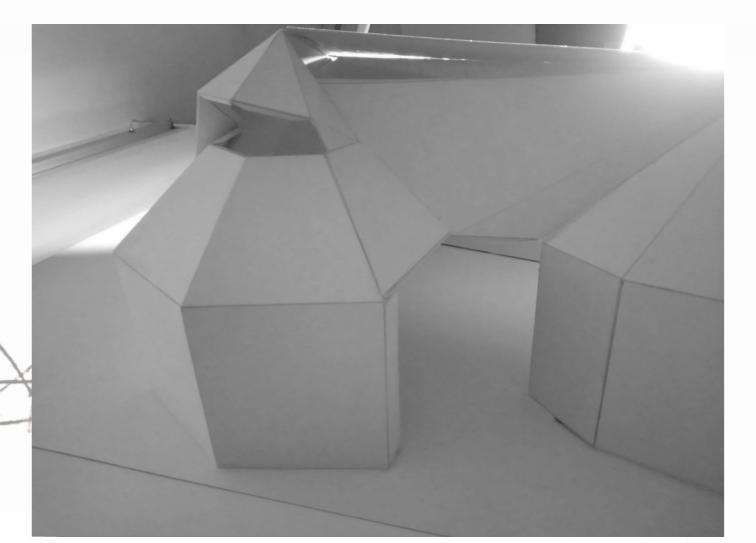
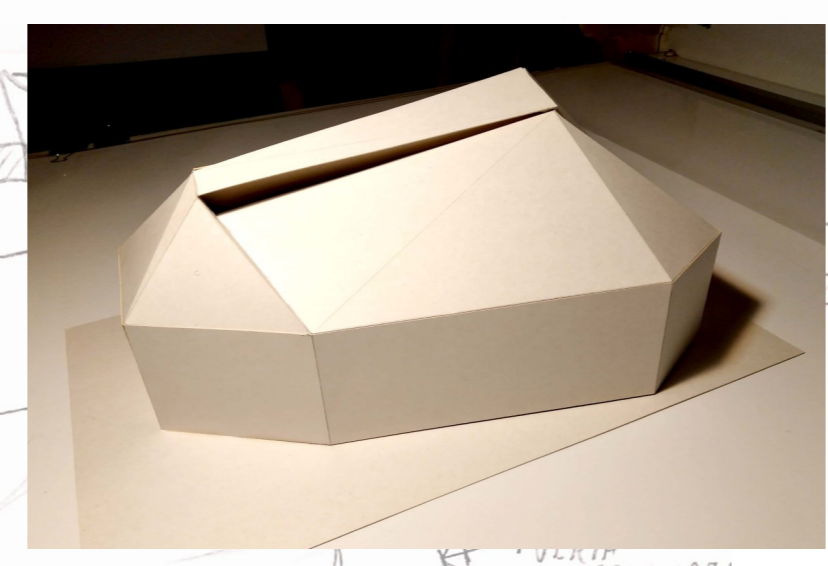
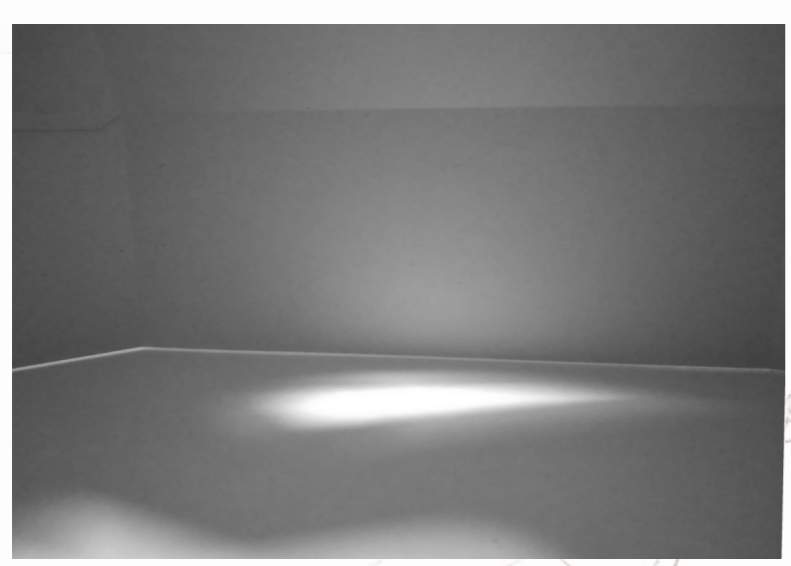
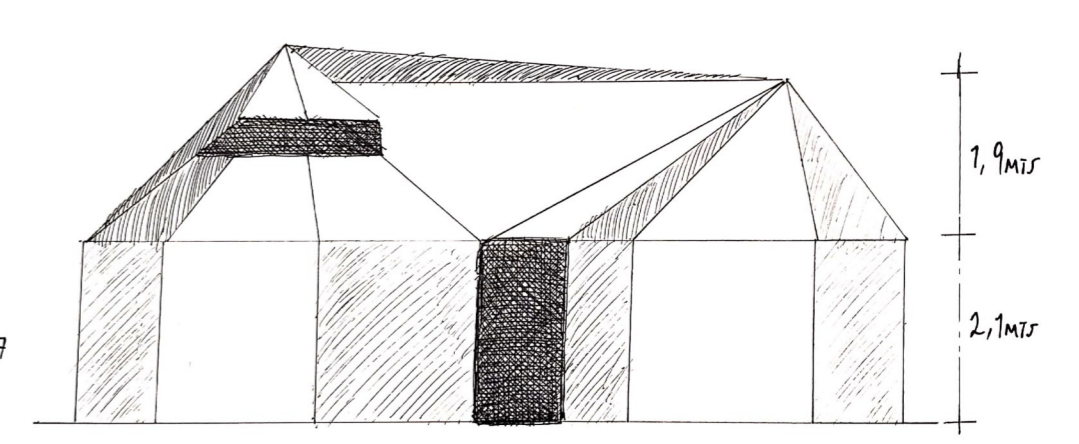
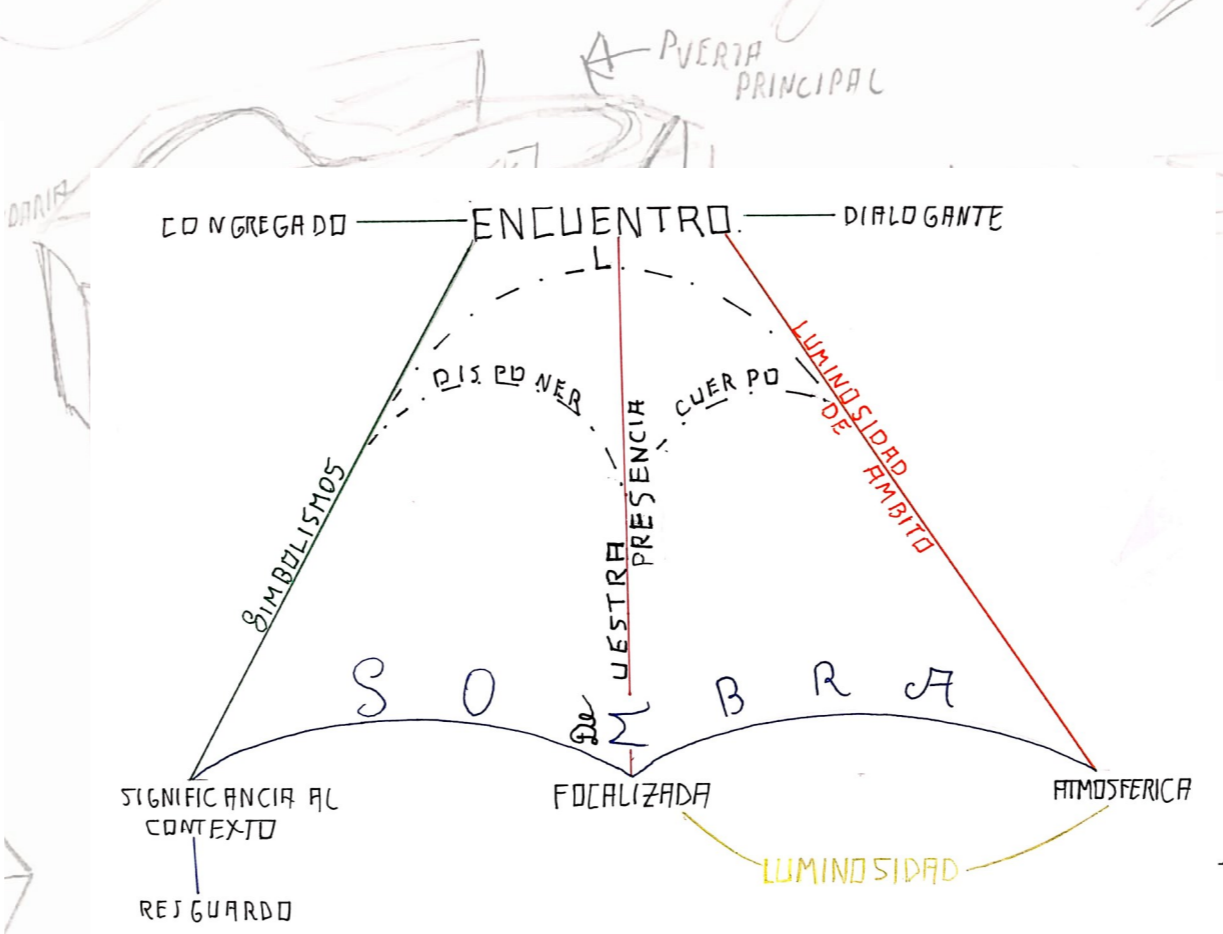
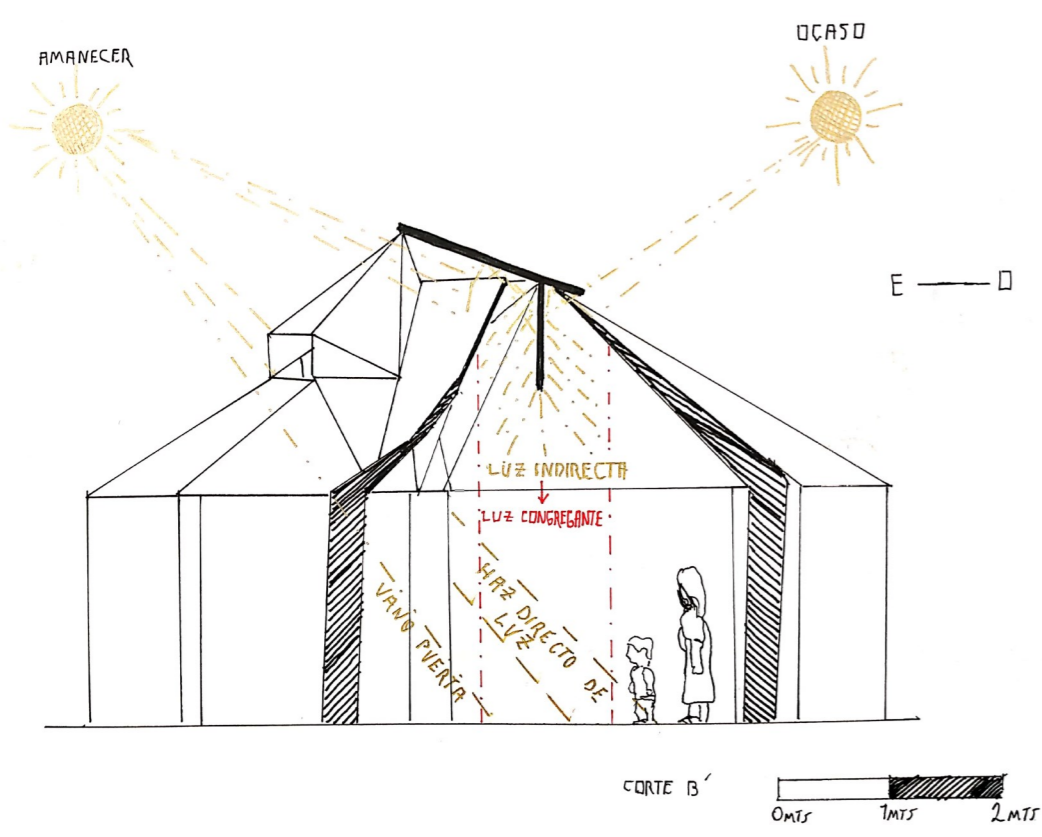