

La extensión del suelo alterable para regocijo del hombre



1) Momento de creación y conexión, la naturaleza y lo humano encuentran un espacio común, un espacio siendo interactivo por el hecho de forma positiva.



2) El descanso entre los árboles completa el espacio del reposo sobre la naturaleza, lo cual aporta con sus relieves y textura de suelo.

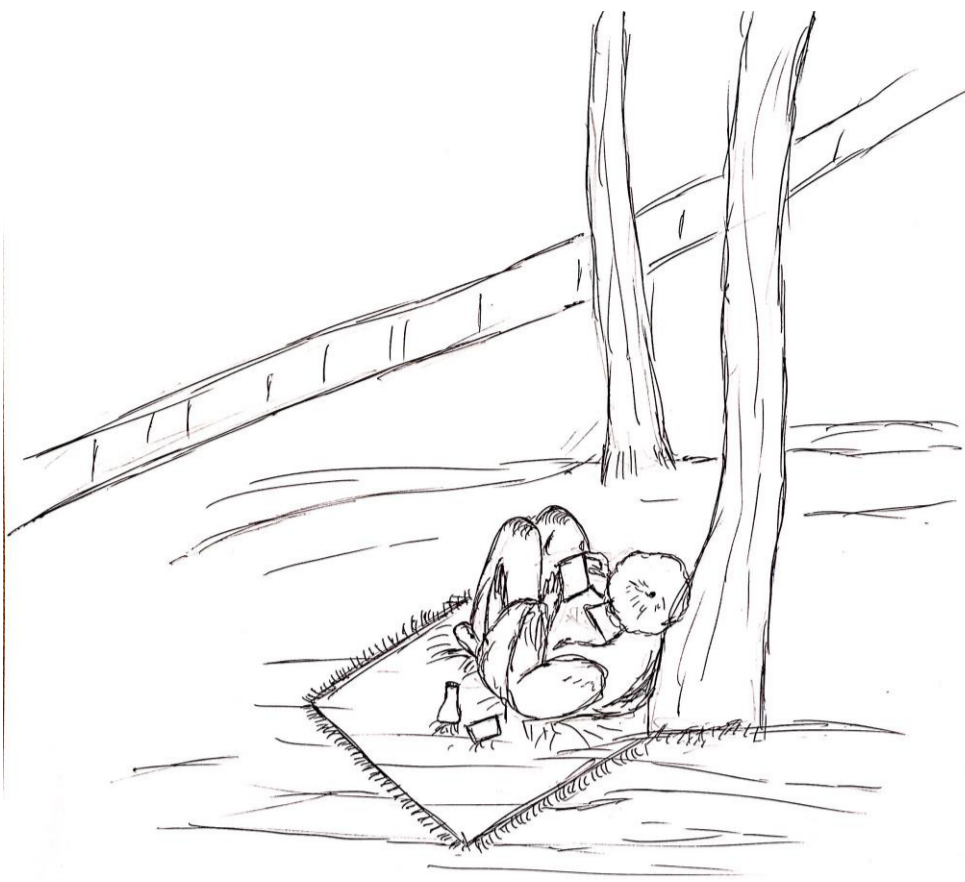

3) La postura del relajado, que se hace posible gracias a la unión de suelo y tronco.



4) La espera a orilla de calle, confluye entre los espacios de tránsito, se crea un espacio de descanso improvisado gracias a la vereda.

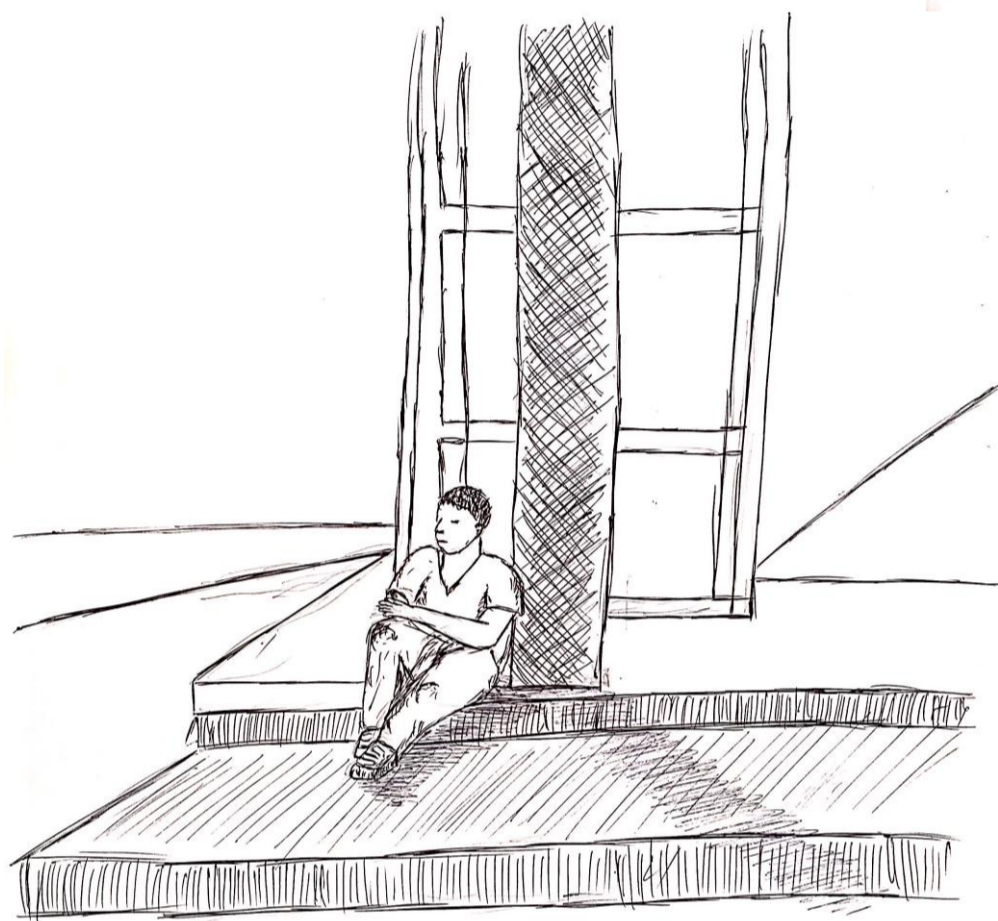

5) Relajarse o descansar en medio de la ciudad, cuando provecho de la infraestructura que brinda comodidad, con sus relieves y desniveles.

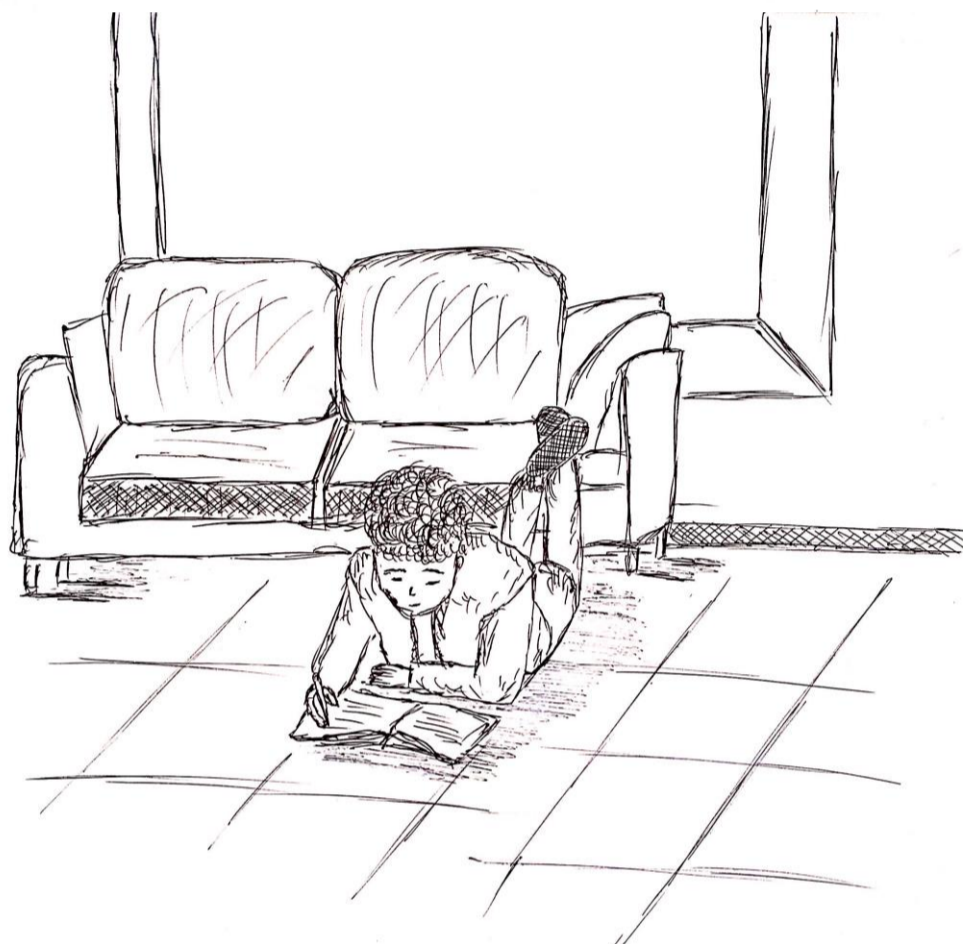

6) La comodidad y libere del estado brindado por lo ancho y uniforme de la superficie.



7) El poder detenerse en medio del camino, hecho por el tránsito, con dificultad, gracias a su planicie.



8) La extensión de la planicie y sus irregularidades brindan los distintos modos de habitar, el poder descansar y explorar su amplitud.

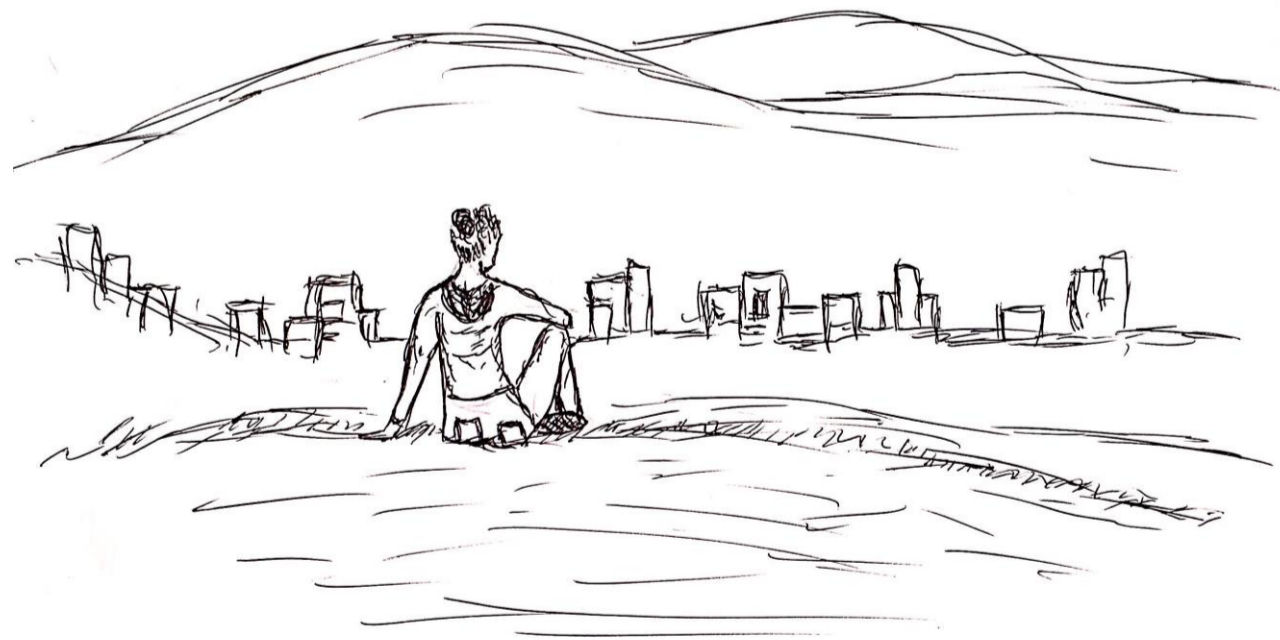

9) La extensión escasa que se puede observar desde los alturas de un cerro, presta el contraste perfecto de la relajación y el caos de la ciudad.

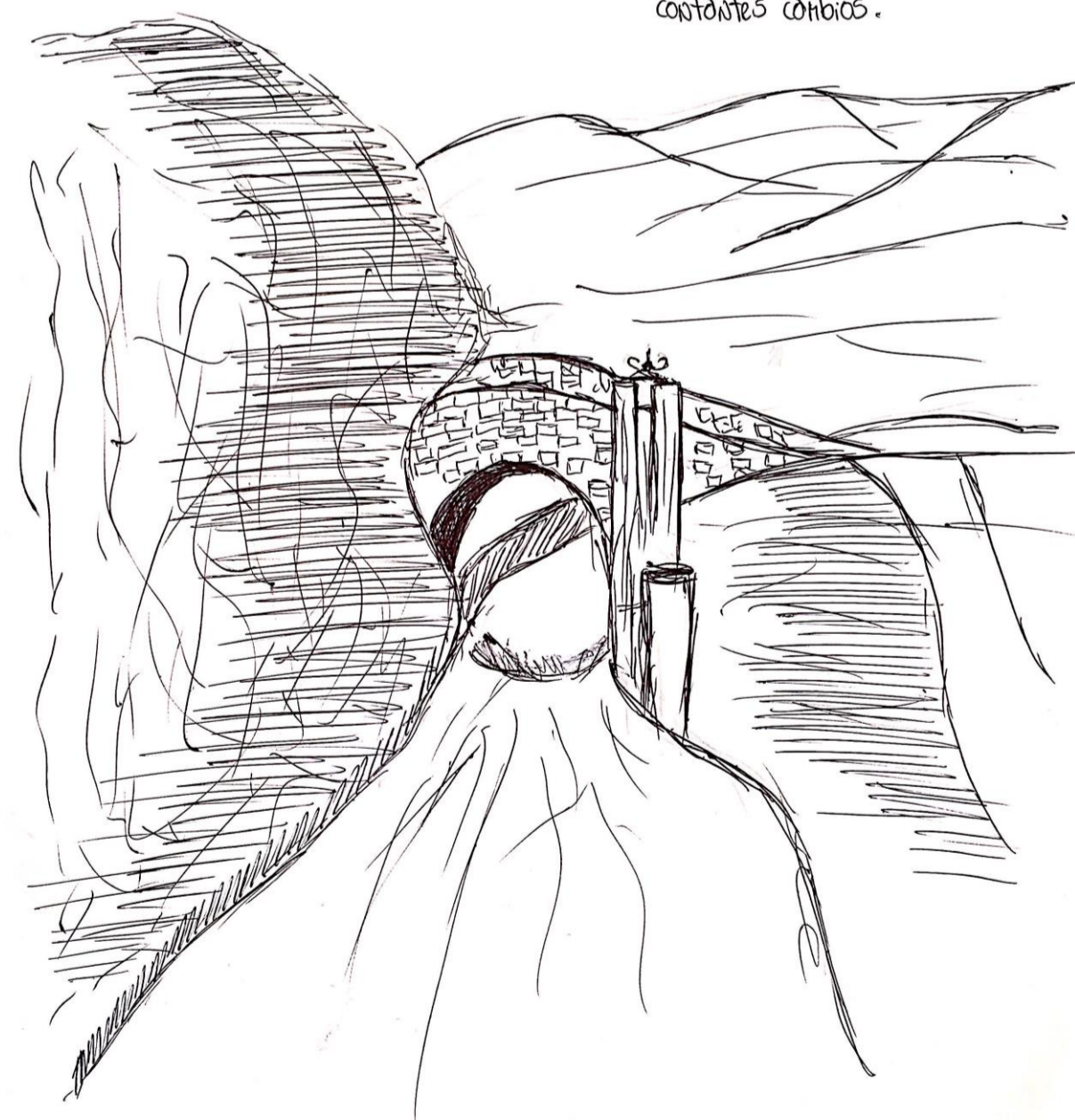

10) El suelo no solo es lo existente, este se puede crear o transformar, es un ser de constantes cambios.

Afirmaciones:

1. El suelo como ser de constantes cambios. (1,10)
2. Suelo como dador de reposo y relajado. (2,3)
3. La intervención para comodidad del hombre. (4,5,6,7)
4. La extensión escasa que brinda descanso. (8,9)

La extensión del suelo alterable para regocijo del hombre

Afirmaciones:

1. El suelo como ser de constantes cambios. (1,10)
2. Suelo como dador de reposo y relajó. (2,3)
3. La intervención para comodidad del hombre. (4,5,6,7)
4. La extensión escasa que brinda descanso. (8,9)