

Encargo 8, Heredad Creativa S1 2023

Alumno: Bastián Muñoz

Se analiza el proyecto de título con respecto a 4 puntos de los manifiestos de la escuela leídos: Capilla Pajaritos y Exposición 20 años.

1. Caso arquitectónico: En el Barrio Forestal de Viña del Mar, en la ladera que está en frente y al este del Tranque Forestal y la Plaza, se debe diseñar una **Vivienda Colectiva con Comercio** en su primer piso. Al observar el lugar, se decide ceder la cima del proyecto como un **Mirador**.
2. Acto: Al observar el lugar, se aprecia la vista a la lejanía que se da a través de los árboles que hay en la ladera. Las hojas de los árboles crea una fragmentación de luz que ameniza el estar. El acto se nombra **Asomo a lejanía tras luz fragmentada**, y se acoge con celosías verticales y pérgolas que acogen esta manera de habitar.
3. Figura espacial: Siguiendo la forma de la ladera, la forma se nombra: **Curva convexa**
4. Figura estructural: Se hace una estructura de **Muros y pilares de hormigón armado**, considerando el riesgo a incendios del Barrio Forestal.

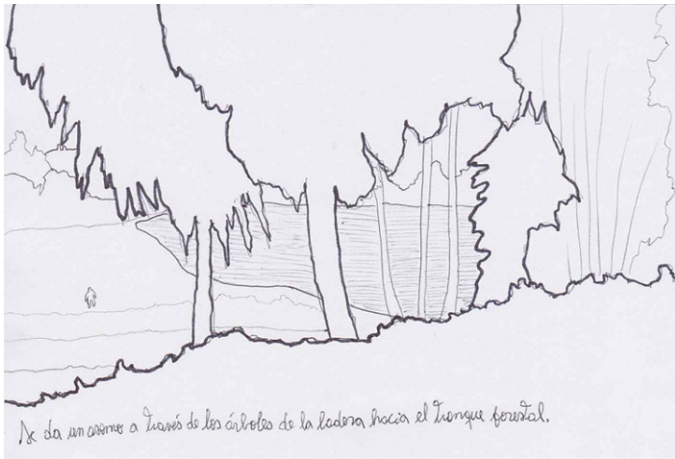

Croqui conductor



Celosías verticales y pérgolas

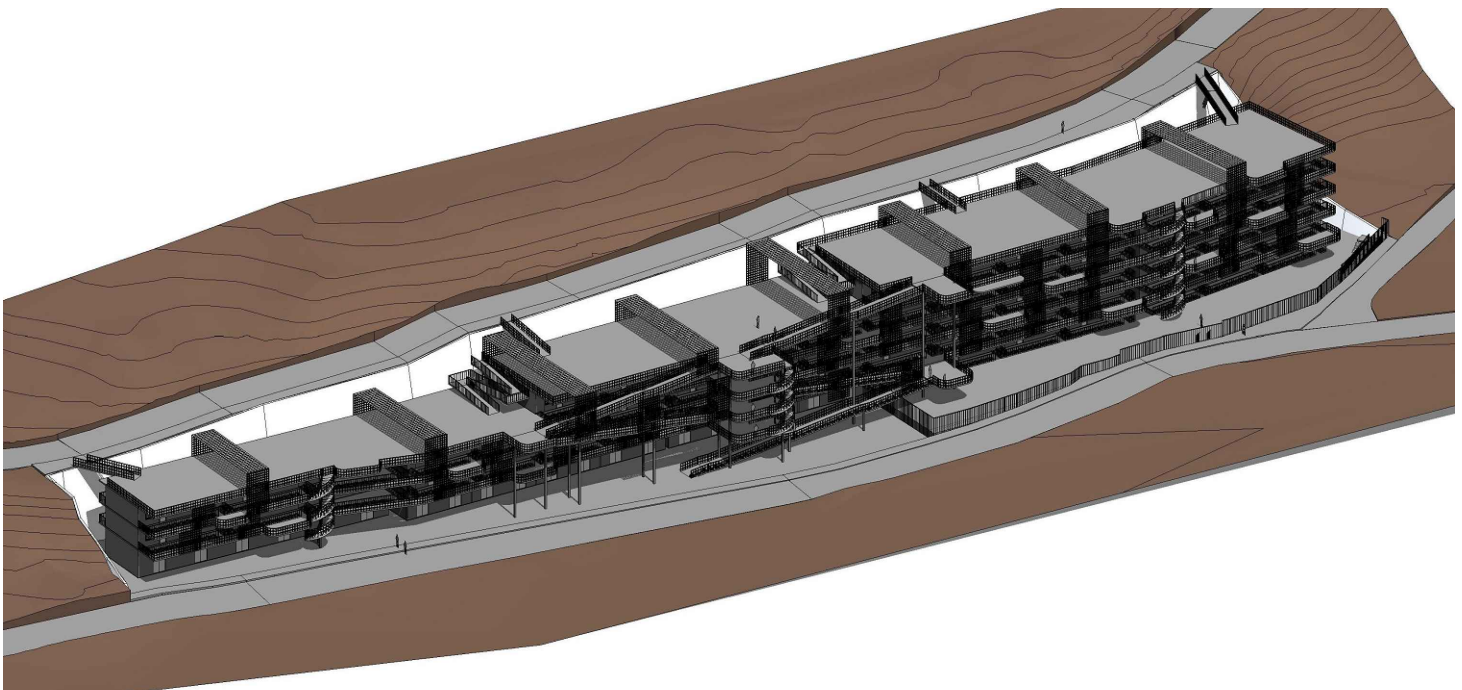

Proyecto ubicado en la ladera