

CORTE LONGITUDINAL A -A'
ESC. 1:100

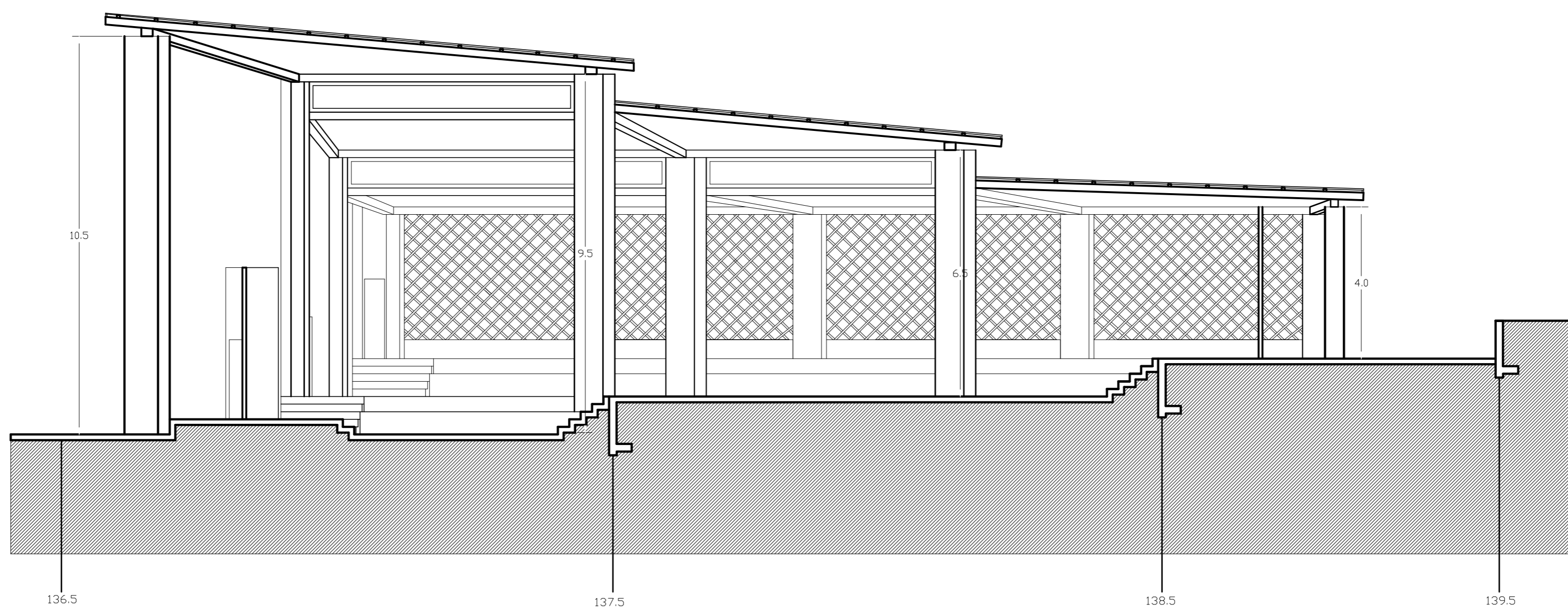

CORTE TRANSVERSAL B -B'
ESC. 1:100

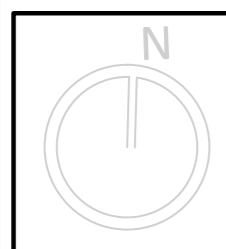

Propuesta arquitectónica "SALA MULTIUSO, COMUNIDAD SCHOENSTATT"

Ubicación: calle Villarrica, Los pinos de Refaca, Viña del Mar

CORTES A-A' / B-B'

NOBRE: MARÍA JESUS DE LA CERDA
ACTO: PERMANECER CONTENIDO EN REGIMIENTO
FECHA: 20 de MAYO 2013
TALLER: ARQUITECTÓNICO IX ETAPA

L10