

LAMINA DE PRESENTACIÓN

ATELIER DEL FOTOGRAFO

DIALOGO ENTRE LA FOTOGRAFÍA Y EL ENTORNO NATURAL

CONCEPTO DEL ATELIER DEL FOTÓGRAFO: Armonía Fotográfica y Natural

El concepto central del Atelier del Fotógrafo surge de la búsqueda de armonía entre la fotografía y el entorno natural de la Quebrada La Puntilla. Este espacio se concibe como más que un estudio; es un lienzo que ofrece una nueva perspectiva, una experiencia inmersiva donde el significado emerge desde lo más profundo. La arquitectura se plantea como un recorrido hacia el cambio constante, un juego de luces y colores que coexisten y se complementan con la naturaleza circundante.

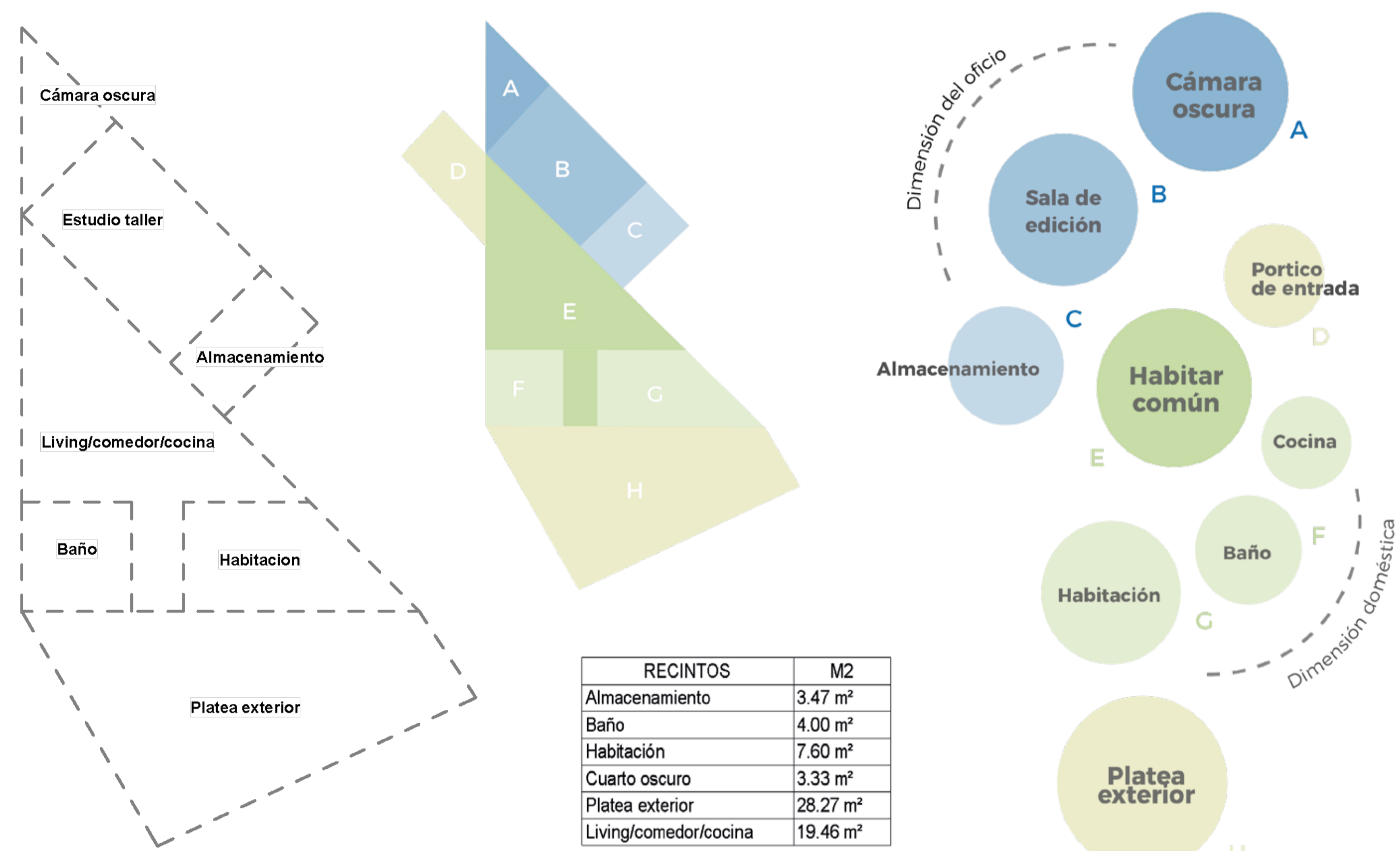

IMPLEMENTACIÓN: Integración Sensible con el Contexto

La implementación del proyecto considera la topografía de Ciudad Abierta y la majestuosidad de la Quebrada La Puntilla. Se establece un recorrido oscilante permitiendo a través del proceso catalizador de la forma crear tres fragmentos, cada uno con una función específica: un espacio público abierto para la interacción, un centro íntimo para el fotógrafo y un rincón tranquilo dedicado al arte fotográfico. La distribución de funciones en el Atelier se guía por la realidad del entorno circundante. El espacio más grande se orienta hacia el oriente, ofreciendo apertura visual hacia las circulaciones exteriores, un espacio acogedor para reuniones y estudio fotográfico. En contraste, la parte occidental concentra las actividades íntimas del fotógrafo y su oficio, proporcionando un refugio más privado y resguardado.

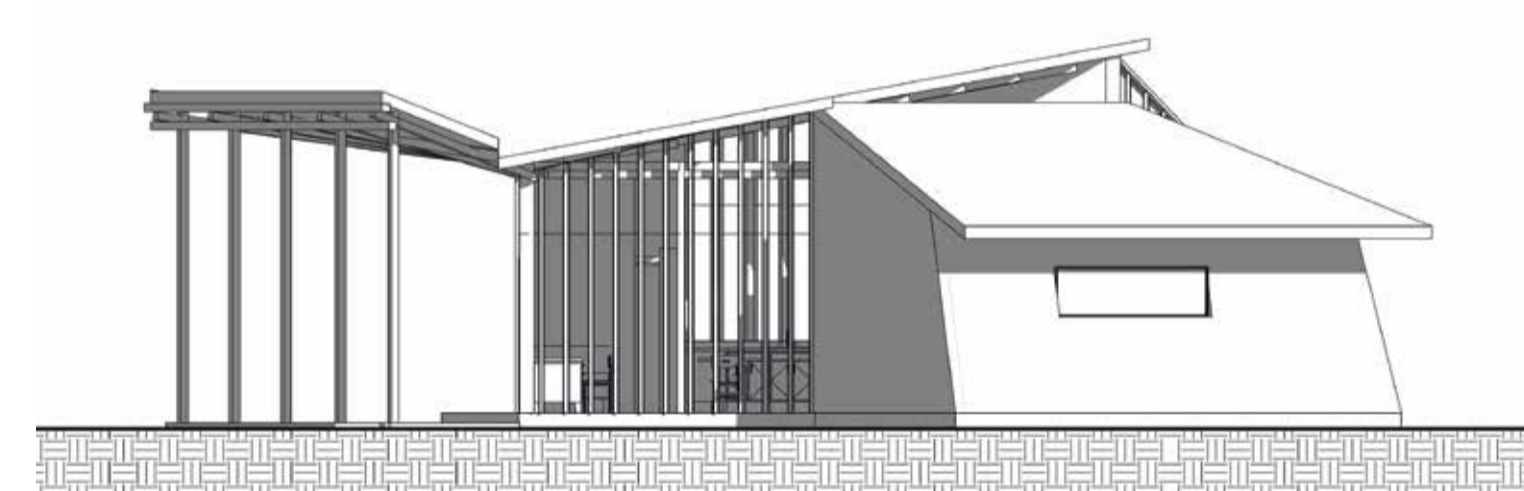

ELEVACIÓN OESTE
1:100

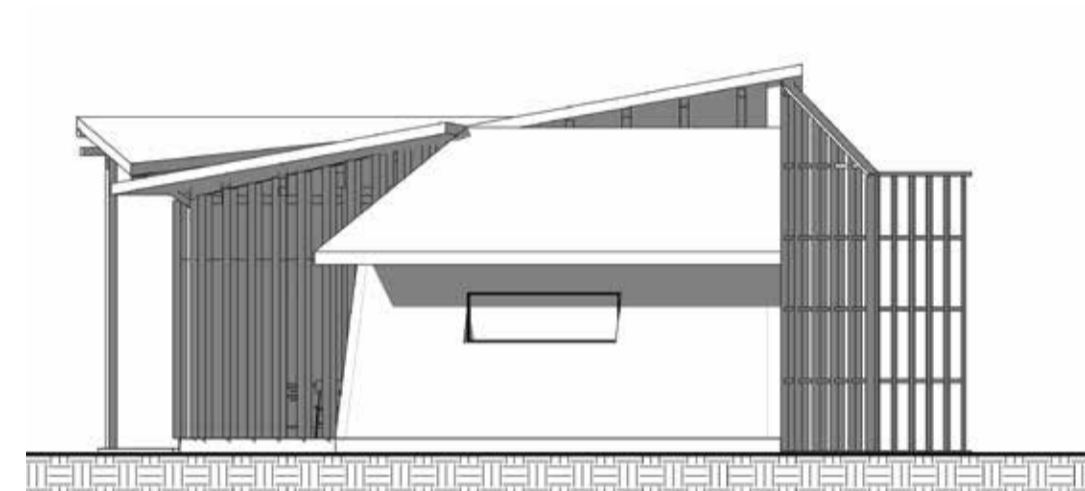

ELEVACIÓN NORTE
1:100

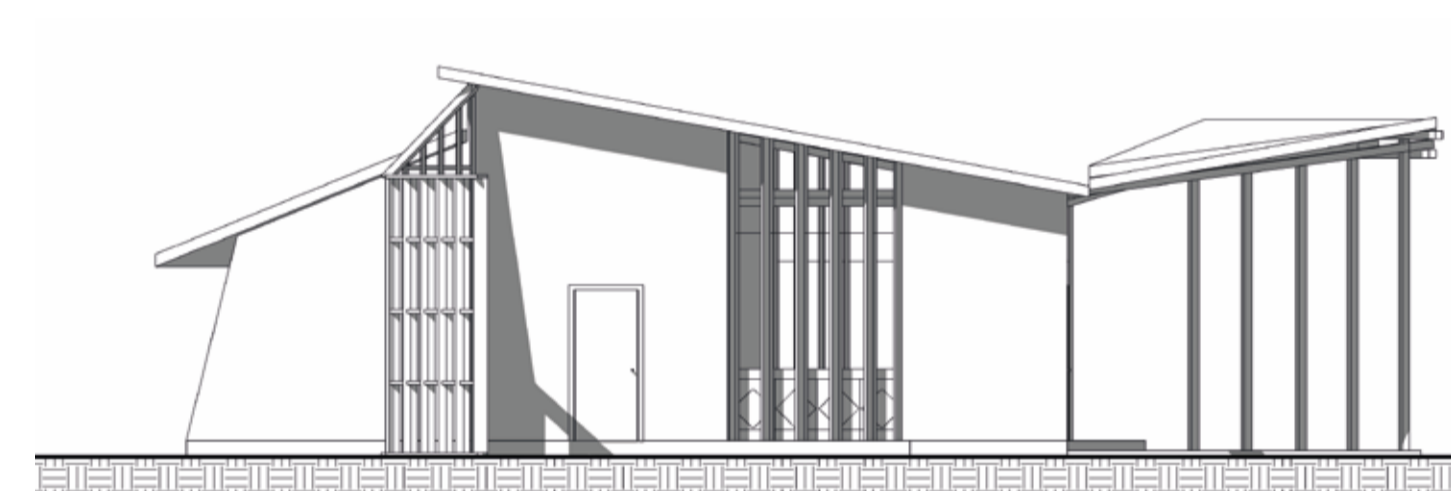

ELEVACIÓN SUR
1:100

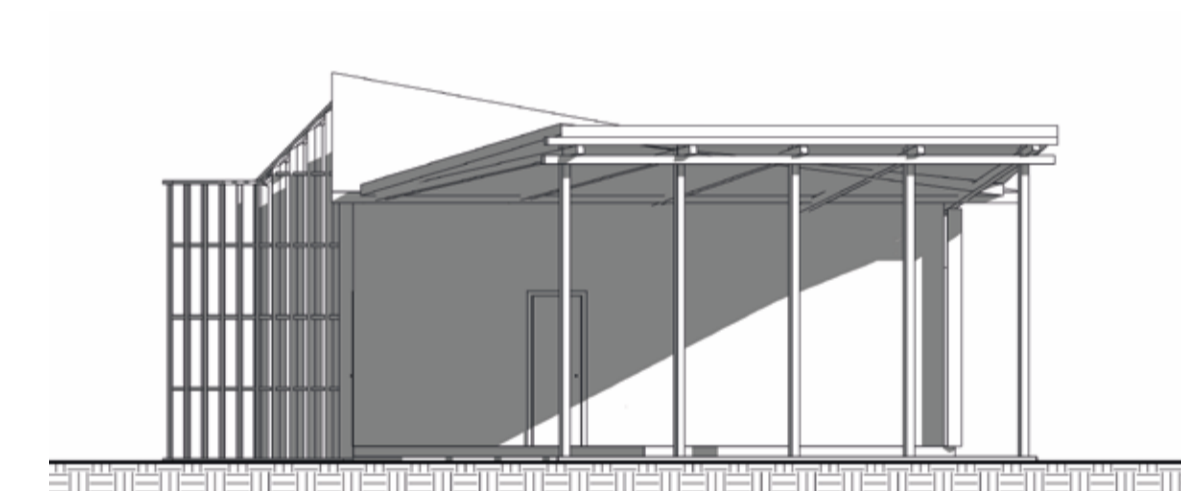

ELEVACIÓN ESTE
1:100

DISEÑO DE OBRA: Una Conversación entre Forma y Función

El diseño del Atelier del Fotógrafo parte de un proceso catalizador de la forma, buscando una continuidad armoniosa con el paisaje circundante. Alturas estratégicas y techos inclinados permiten la ventilación entre cubiertas, garantizando la evacuación constante de aire caliente y proporcionando sombra en áreas críticas. Lucarnas estratégicas actúan como difusores de luz y atenuadores de ruido, creando un ambiente interior que respira con el entorno. Cada detalle del diseño se concibe para fusionar la arquitectura con la naturaleza, donde la creatividad y la contemplación se entrelazan en un diálogo constante con el horizonte expansivo de la Quebrada La Puntilla. En resumen, el Atelier del Fotógrafo se erige como una oda a la armonía entre la fotografía y el entorno natural, donde cada aspecto contribuye a una experiencia única.

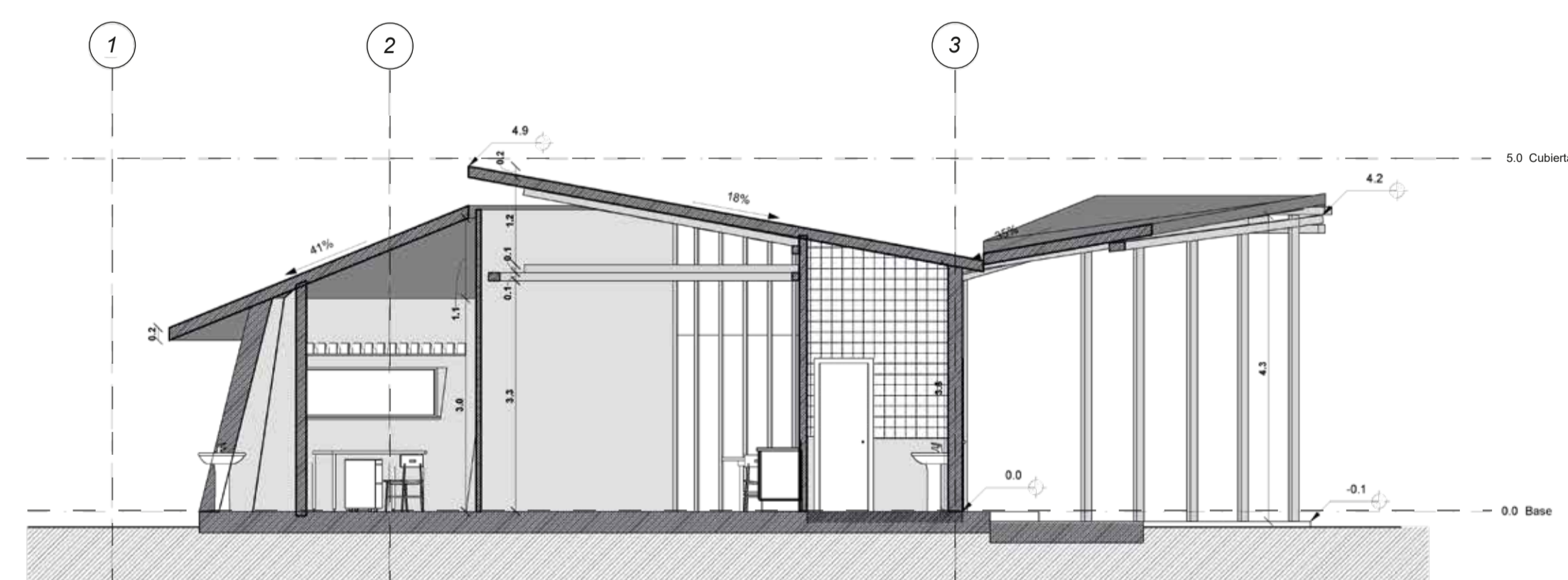
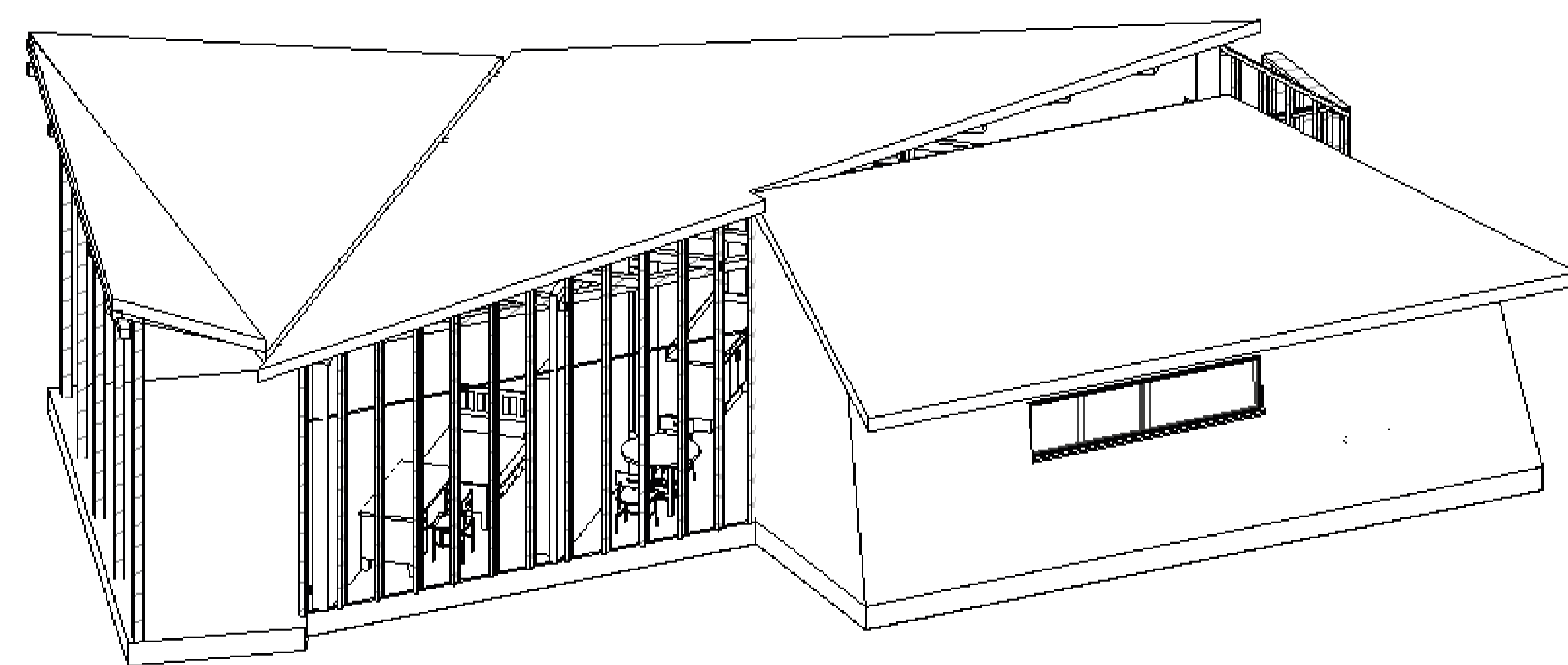

CORTE A-A'
1:75

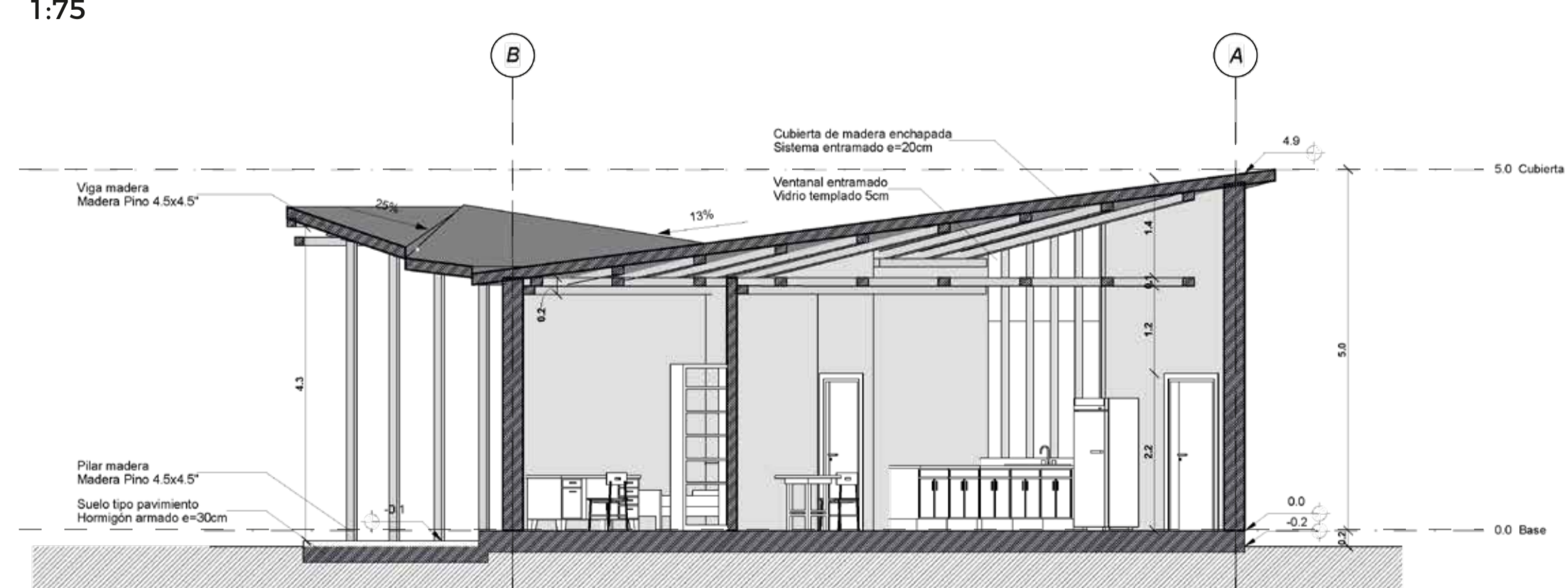

CORTE B-B'
1:75

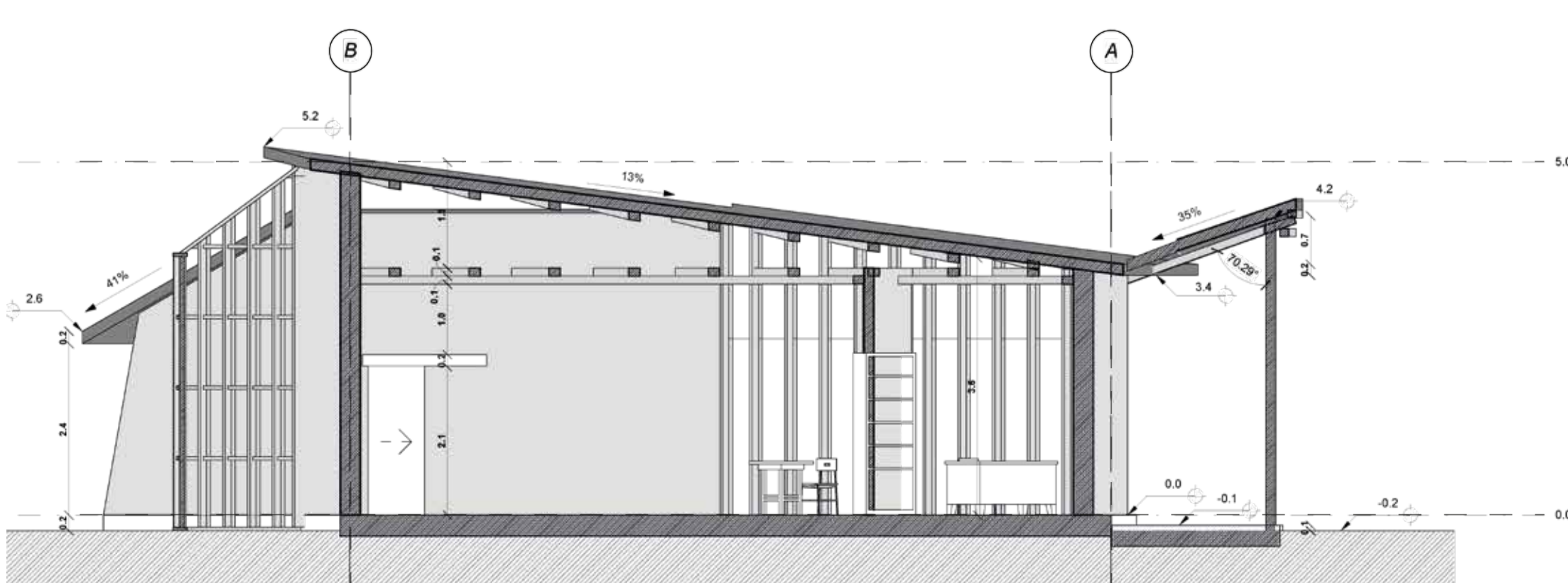

CORTE C-C'
1:75

PLANO DE UBICACIÓN
1:500

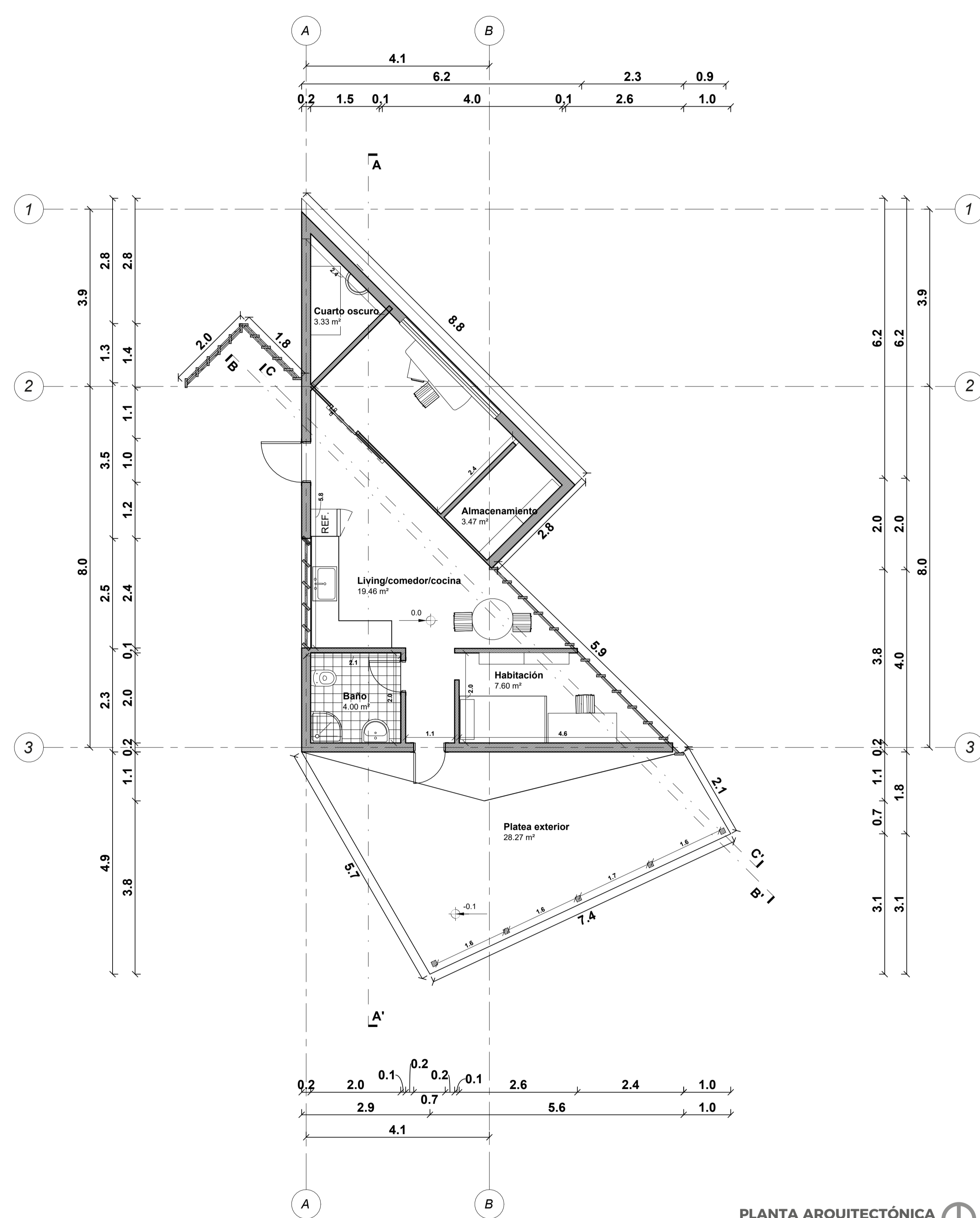

PLANTA ARQUITECTÓNICA
1:50