

planta proyecto los pinos
escala 1:100

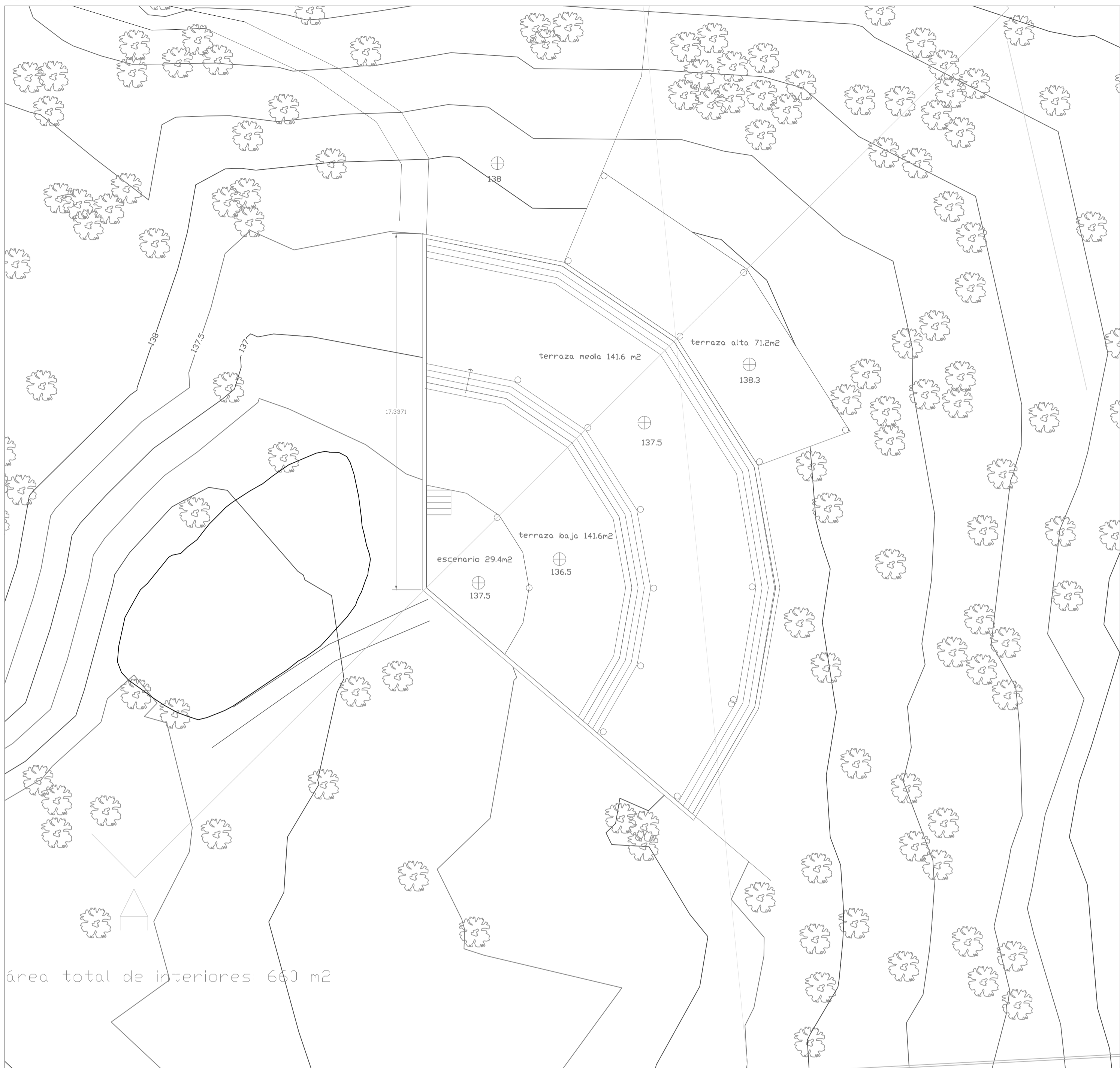

área total de interiores: 660 m²

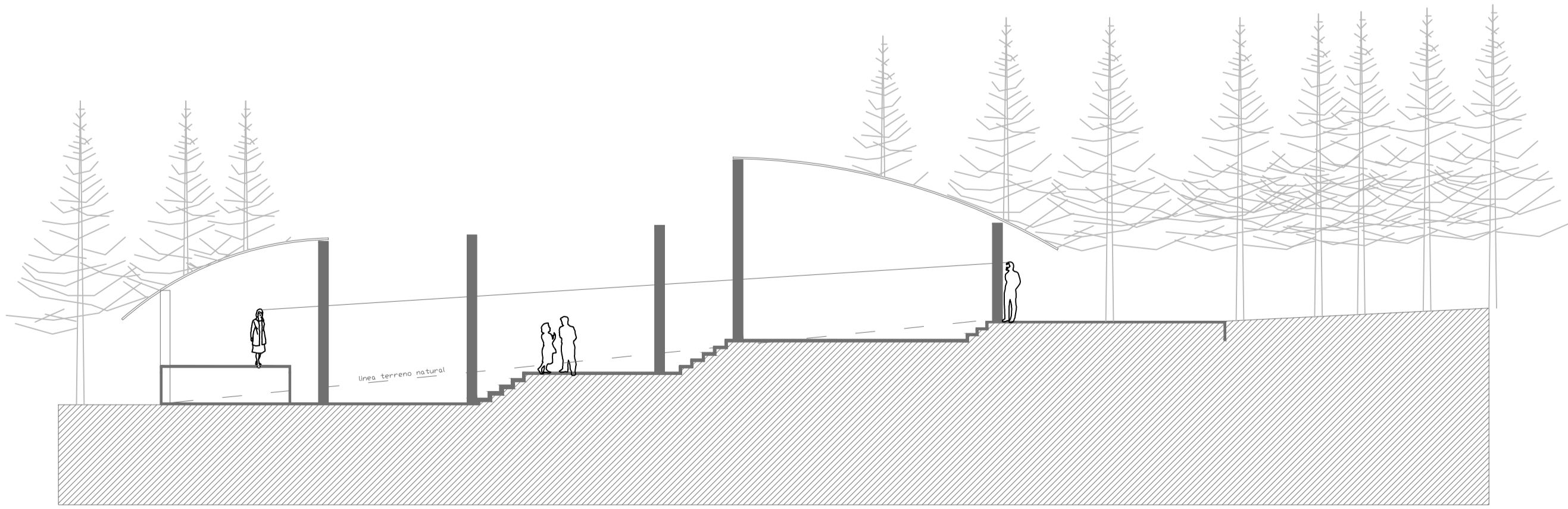

Corte A-A'
escala 1:100

CONTENIDO DE LA LAMINA
PROYECTO SANTUARIO SCHDENSTATT LOS PINOS / Calle Villarrica, Los Pinos de Reñaca, parcelas 5 y 6, Viña del Mar
Taller de arquitectura 9ª etapa

Tomás Araya Biagetti