

El encuentro entre umbrales delimitantes en diagonalidad

Observaciones conducentes:

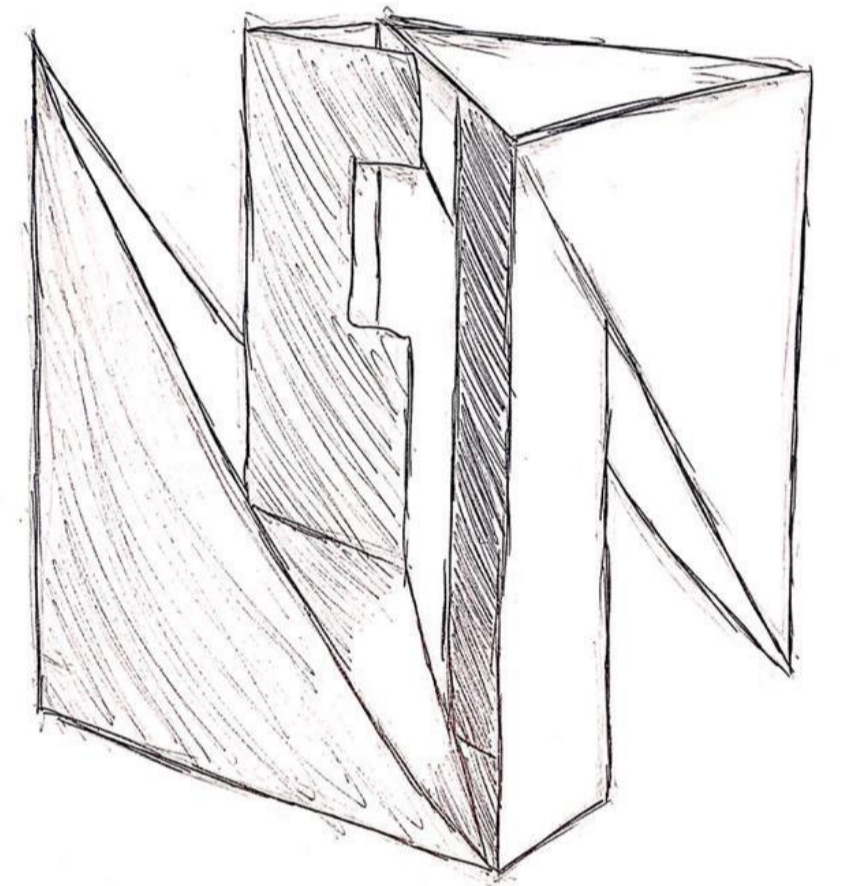
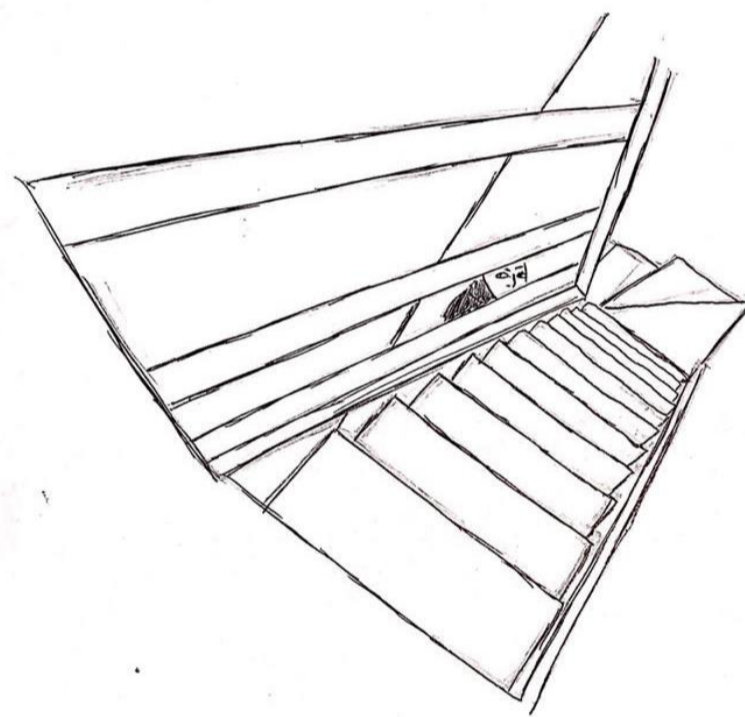
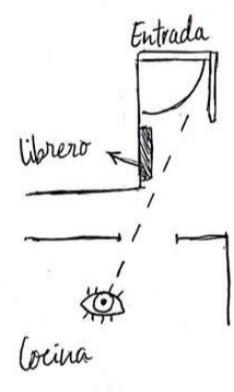
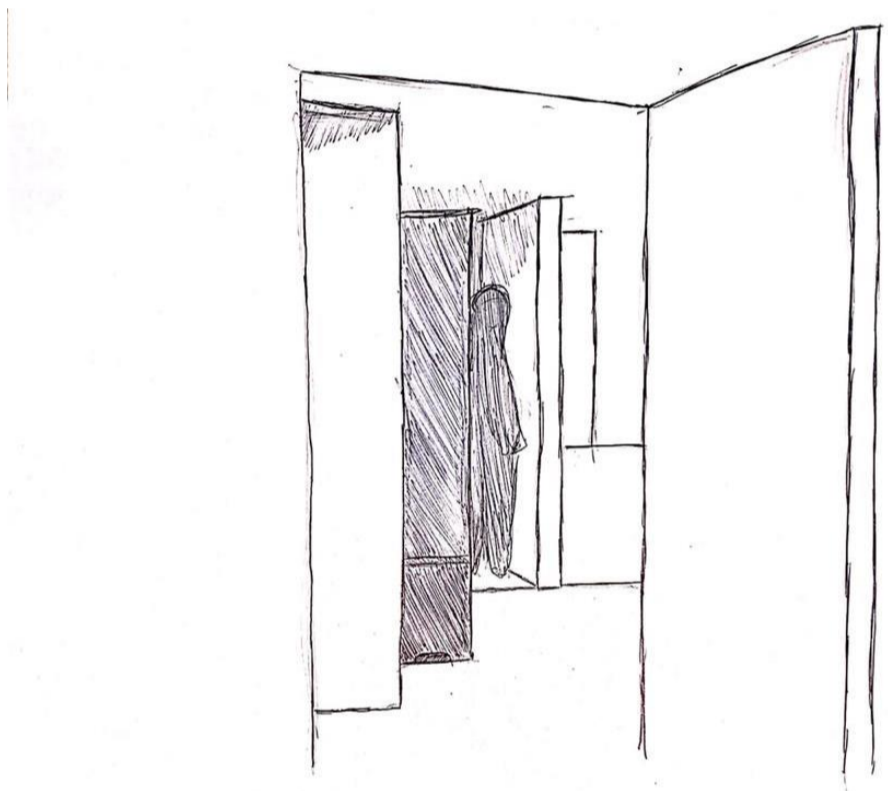
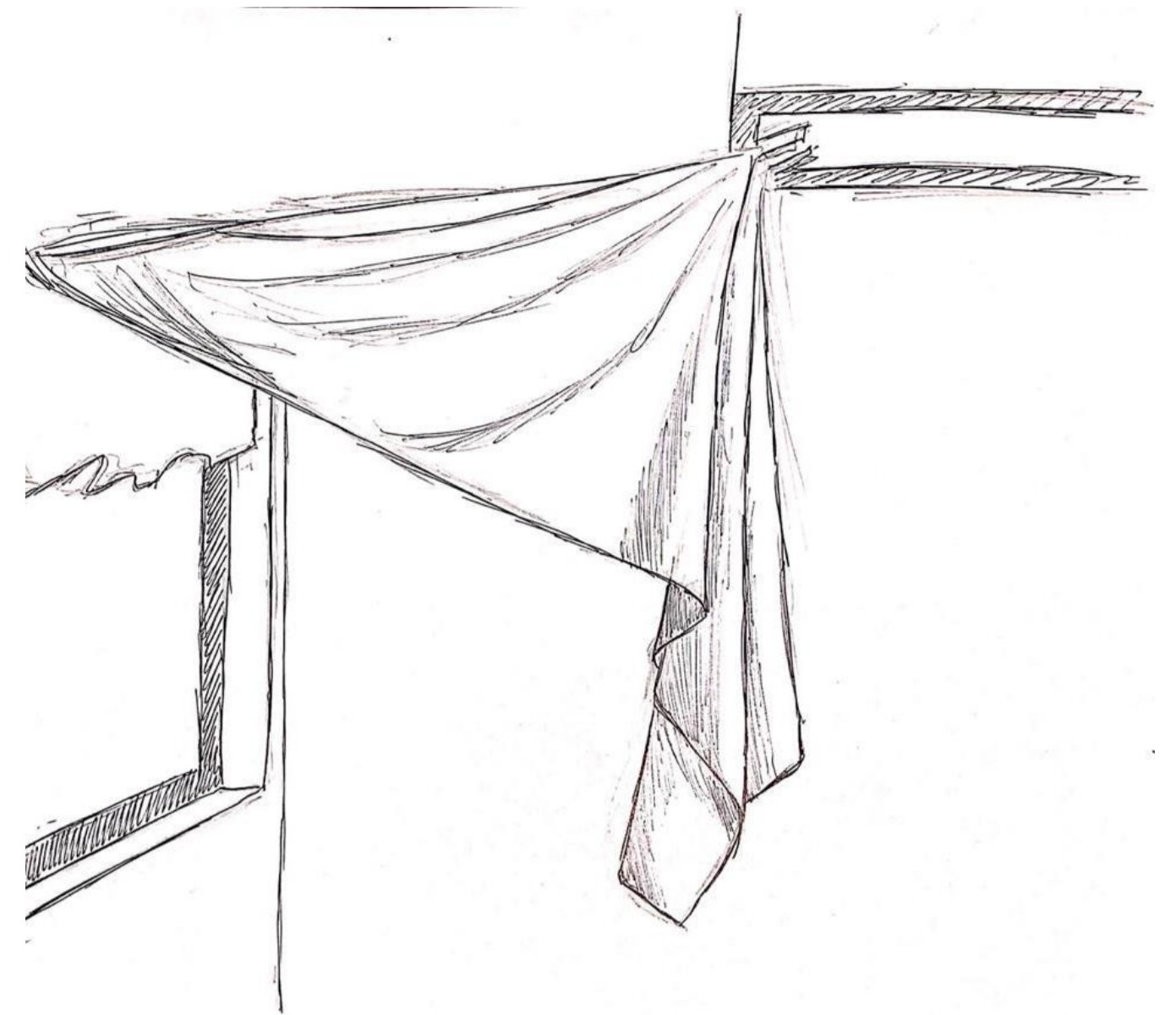
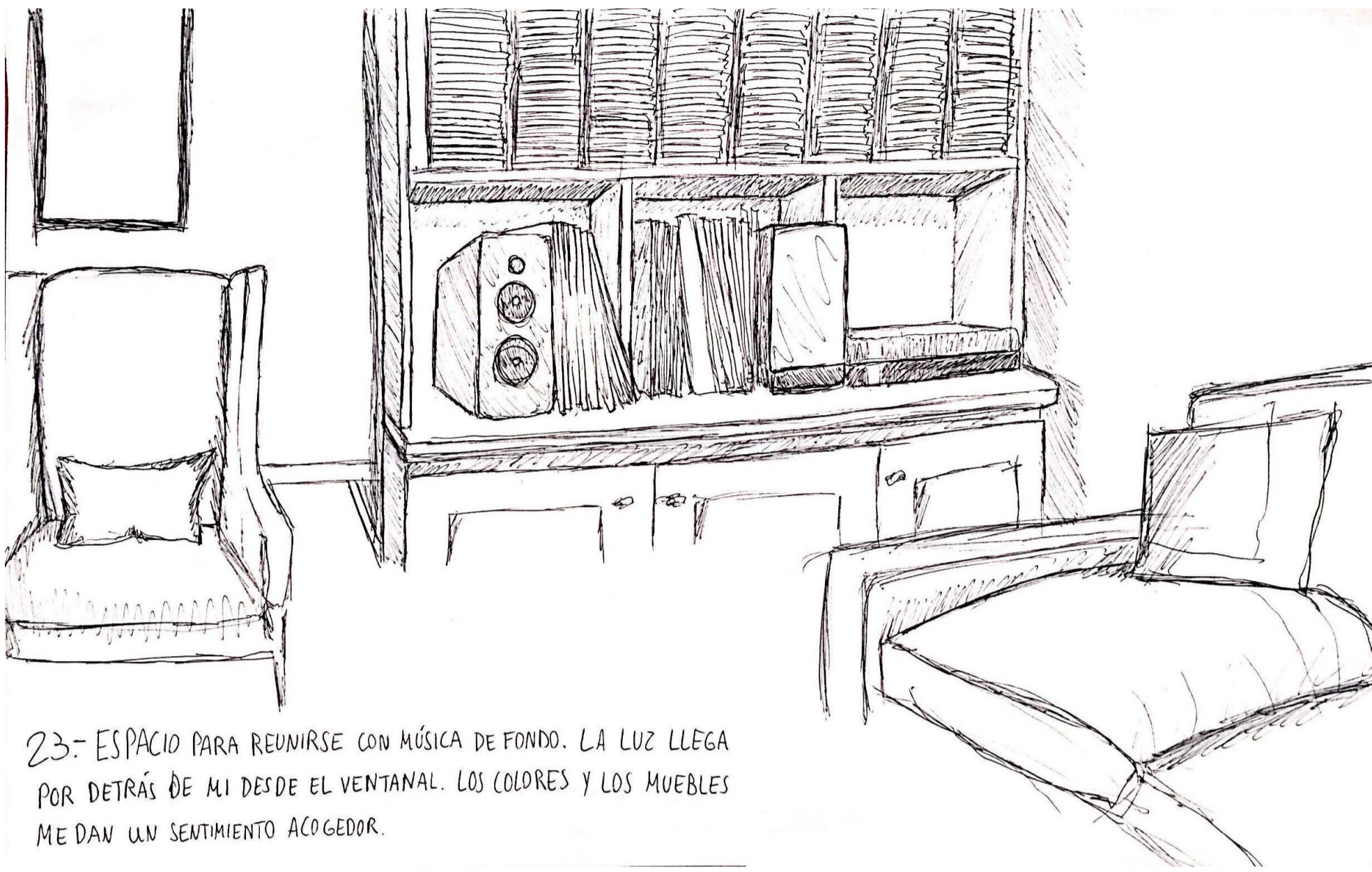

Nota: en la obs 118 lo que hace que el umbral provoque el paso por él es el elemento de la sabana que cubre parcialmente la entrada. Ya que no deja ver por completo el interior, uno se ve en la situación de tener que cruzarlo para descubrirlo.

Avance maqueta:

